CONGRESO DEL ESTADO DE MICHOACÁN DE OCAMPO
Septuagésima Sexta Legislatura

RECIBO DOCUMENTAL
TERCER INFORME TRIMESTRAL MUNICIPAL DEL EJERCICIO FISCAL 2026

En la ciudad de Morelia, Michoacán de Ocampo, siendo las **15:32 PM,** del día **29** del mes de **OCTUBRE** del año 2026, se recibe por parte del (a) C. **MARIA DE LA LUZ NIEVES LOPEZ** quien se identifica con credencial para votar número **1354018025264** y quien en este momento manifiesta bajo protesta de decir verdad que ocupa el cargo de **TESORERA** del Municipio de **NUEVO PARANGARICUTIRO** Michoacán de Ocampo, mismo que en este acto hace entrega del documento que contiene el TERCER INFORME TRIMESTRAL MUNICIPAL DEL EJERCICIO FISCAL 2026, el cual se entrega en **1** legajo (s) **con 130 fojas,** en medio electrónico 1 **USB,** que dice se contiene el documento relativo al Tercer Informe Trimestral del Ejercicio Fiscal 2026, por lo que se recibe por el Congreso del Estado de Michoacán de Ocampo, lo anterior para efectos de dar cumplimiento a lo previsto por el artículo 123 fracción III de la Constitución Política del Estado de Michoacán de Ocampo, así como el segundo párrafo del artículo 43 de la Ley de Fiscalización Superior y Rendición de Cuentas del Estado de Michoacán de Ocampo.

Así mismo, se hace entrega del organismo denominado **CAPA**, en **1** legajo, **con 95** fojas, y el medio electrónico **1 USB.**

De lo anterior, el Congreso del Estado de Michoacán de Ocampo, a través de la Mesa Directiva y la Comisión Inspectora de la Auditoría Superior de Michoacán, se reserva dentro del marco de sus atribuciones y competencia, el análisis y revisión del contenido del documento que se recibe, en los términos de la Ley en la materia.

Número telefónico del municipio que entrega: 4525203055
Correo electrónico: marinieves02@hotmail.com

RECIBE EL CONGRESO DEL ESTADO DE MICHOACÁN DE OCAMPO	FIRMA DEL FUNCIONARIO QUE ENTREGA
CONGRESO DEL ESTADO DE MICHOACÁN RECIBIDO 29 OCT 2026 CONGRESO DEL ESTADO DE MICHOACAN PRESIDENCIA DE LA MESA DIRECTIVA RECIBIO 15:32 hrs HORA LXXVI LEGISLATURA	Ma. de la Luz Nieves López

H. AYUNTAMIENTO
NUEVO PARANGARICUTIRO
2024-2027

DEPENDENCIA: H. AYUNTAMIENTO
SUB-DEPENDENCIA: TESORERIA
EXPEDIENTE: OFICIOS ENVIADOS
NO. DE OFICIO: 0129/2026

Nuevo San Juan Parangaricutiro, Michoacán, A 29 de octubre de 2026.

CONGRESO DEL ESTADO DE MICHOACÁN
RECIBIDO
29 OCT 2026
CONGRESO DEL ESTADO DE MICHOACAN
PRESIDENCIA DE LA MESA DIRECTIVA
RECIBIO
HORA 15:32 hrs
LXXVI LEGISLATURA

DIP. BALTAZAR GAONA GARCIA
PRESIDENTE DE LA MESA DIRECTIVA

PRESENTE.

Con fundamento en los artículos 123, fracción III, de la Constitución Política del Estado Libre y Soberano de Michoacán de Ocampo; 43, de la Ley de Fiscalización Superior y Rendición de Cuentas del Estado de Michoacán de Ocampo y 16, de los Lineamientos para la Presentación de la Cuenta Pública e Informes Trimestrales de los Municipios del Estado de Michoacán ante la Auditoria Superior de Michoacán, se presenta el tercer informe trimestral del ejercicio 2026, del Municipio de Nuevo Parangaricutiro Michoacán, misma que consta de 130 hojas y una USB con la información digital del Municipio de Nuevo Parangaricutiro.

Sin otro particular me despido de usted enviándole un cordial saludo

Ma. de la Luz Nieves López

TESORERÍA

L.C. MARIA DE LA LUZ NIEVES LOPEZ
TESORERA MUNICIPAL

C.c.p. Auditoria Superior de Michoacán
Expediente y Minutario

H. AYUNTAMIENTO
NUEVO PARANGARICUTIRO
2024-2027

MUNICIPIO DE NUEVO PARANGARICUTIRO, MICHOACÁN

TERCER INFORME TRIMESTRAL

ENERO A SEPTIEMBRE 2026

C. MARIA ISABEL HERNANDEZ ROSAS
PRESIDENTA MUNICIPAL SUSTITUTA

LIC. MARIA GUADALUPE CONTRERAS MURILLO
SINDICO MUNICIPAL

PROF. SABAS GUEVARA OLVERA
SECRETARIO MUNICIPAL

L.C. MARIA DE LA LUZ NIEVES LOPEZ
TESORERO MUNICIPAL

LIC. MARIA LUCERO GARFIA BEDOLLA
CONTRALOR MUNICIPAL

C. ANDRES RUIZ AGUILAR
DIRECTOR DE OBRAS PUBLICAS

C. HECTOR DAVID AGUILAR AGUILAR
DIRECTOR DE CAPA

OCTUBRE 2026

H. AYUNTAMIENTO
NUEVO PARANGARICUTIRO
2024-2027

MUNICIPIO DE NUEVO PARANGARICUTIRO, MICHOACÁN

TERCER INFORME TRIMESTRAL

EXPEDIENTE FINANCIERO

Responsable:

L.C. MARIA DE LA LUZ NIEVES LOPEZ

Enero-Septiembre 2026

INDICE

		PAGINA
I	Caratula	1
II	Índice del contenido de los documentos e información que integra los informes trimestrales	3
III	Copia del acta de sesión del Ayuntamiento, certificada por el secretario del Ayuntamiento, en donde conste la aprobación del Informe Trimestral correspondiente:	PDF
IV	Informacion contable, con la clasificación siguiente:	
	A Estado de Actividades;	4
	B Estado de Situación Financiera;	6
	C Estado de Variación en Hacienda Pública;	7
	D Estado de Cambios en la Situación Financiera;	8
	E Estado de Flujo de Efectivo	10
	F Notas a los Estados Financieros	12
	G Estado Analítico del Activo;	93
V	Información presupuestaria, clasificada conforme a lo siguiente:	
	A Estado analítico de ingresos, del que se derivará la presentación en clasificación económica por fuente de financiamiento y concepto, incluyendo los ingresos excedentes generados;	94
	B Estado analítico del ejercicio del presupuesto de egresos del que se derivarán las siguientes clasificaciones:	
	a) Administrativa;	95
	b) Económica	98
	c) Por objeto del gasto	99
	d) Funcional	101
VI	Información complementaria de acuerdo con lo establecido por el CONAC, que se integra por el siguiente formato:	
	A Norma para establecer la estructura de la información del formato del ejercicio y destino del gasto federalizado y reintegros de acuerdo a lo dispuesto en el artículo 81 de la Ley General de Contabilidad Gubernamental.	102
	B Conciliacion entre los Ingresos Presupuestarios y Contables	103
	C Conciliacion entre los Egresos Presupuestarios y los Gastos Contables	104
VII	Para dar cumplimiento a la información financiera a que hace referencia la Ley de Disciplina Financiera de las Entidades Federativas y de los Municipios, se entenderán a los criterios y formatos establecidos por el CONAC, que son:	
	1 Estado de Situación Financiera Detallado	106
	2 Informe Analítico de la Deuda pública y otros Pasivos	108
	3 Informe Analítico de Obligaciones Diferentes de Financiamientos	109
	4 Balance Presupuestario	110
	5 Estado Analítico de Ingresos Detallado	113
	6 Estado Analítico del Ejercicio del Presupuesto de Egresos Detallado, con la siguiente desagregación:	
	6.a. Por Objeto del Gasto	115
	6.b. Clasificación Administrativa	118
	6.c. Clasificación Funcional	120
	6.d. Clasificación de Servicios Personales Por Categoría	122
	7 Proyecciones y Resultados de Ingresos y Egresos, por unica ocacion en el Primer Informe Trimestral de la gestion administrativa mediante la siguiente desagregacion:	
	7.a. Proyecciones de Ingresos	123
	7.b. Proyecciones de Egresos	125
	7.c. Resultados de Ingresos	126
	7.b. Resultado de Egresos	128
	8 Informe sobre Estudios Actuariales, por unica ocacion en el Primer Informe Trimestral de la gestion administrativa	129
VIII	Información complementaria, solicitada por la Auditoria Superior de Michoacan, que se integra por:	
	Conciliaciones bancarias, copias de los estados de cuenta bancarios, así como de los auxiliares contables mensuales de las cuentas contables de bancos correspondientes al trimestre que se trate;	PDF Y EXCEL
	Balanza de Comprobación al ultimo nivel de desagregacion, acumulada al trimestre que corresponda.	PDF Y EXCEL
	ANEXO 1. Reporte de aplicación de la deuda publica adquirida para inversiones públicas productivas conforme a su formto e instructivo	PDF Y EXCEL
	ANEXO 2. En cuanto al avance del trimestre que corresponda de las obras publicas invariablemente de la modalidad de ejecución conforme a su formato	PDF Y EXCEL
	ANEXO 3. En lo que respecta a la informacion programatica, debera presentar la vinculacion de objetivos, conforme al formato e instructivo.	PDF Y EXCEL
	ANEXO 4. Informe del avance prograamatico presupuestario, conforme al formato e instructivo	PDF Y EXCEL

PASE DE LISTA:

1. C. María Isabel Hernández Rosas, Presidenta Municipal Sustituta: **PRESENTE.**
2. Lic. María Guadalupe Contreras Murillo, Síndica Municipal: **AUSENTE.**
3. C. Jesús José Isidro Guerrero, Regidor de juventud, deportes y asuntos de la mujer; **PRESENTE.**
4. Dra. María Guadalupe Tungui Urbina, Regidora de Educación, cultura y asuntos indígenas; **AUSENTE.**
5. C. José Saúl Barajas Chávez, Regidor de asuntos agropecuarios, forestales y medio ambiente; **PRESENTE.**
6. Psicol. Fabiola Aguilar Aguilar, Regidora de desarrollo económico, comercio y turismo; **AUSENTE.**
7. C.D. María del Carmen Arroyo Aguilar, Regidora de salud y asistencia social; **AUSENTE.**
8. Lic. Jorge Espinosa Barajas, regidor de obras públicas y urbanismo, **PRESENTE.**
9. Ing. Briseida Melissa Campoverde Cuara, Regidora de planeación, programación, acceso a la información pública y asuntos migratorios; **AUSENTE.**

Realizada la verificación, **el secretario municipal Sabás Guevara Olvera** hace constar que, de un total de 09 nueve miembros del cabildo, se cuenta únicamente con la presencia de 04 cuatro integrantes. Mencionando: "Hago de su conocimiento ciudadana presidenta, que las regidoras y la síndica ausentes, no presentaron justificante alguno de su inasistencia; esto para los efectos que proceda"

Por lo que de conformidad con lo establecido en el Artículo 37 treinta y siete, párrafo segundo de la Ley Orgánica Municipal del Estado de Michoacán de Ocampo y artículo 17 diecisiete del Reglamento de Sesiones y Funcionamiento de Comisiones del Municipio de Nuevo Parangaricutiro. **El secretario municipal Sabás Guevara Olvera** notifica que **NO EXISTE EL QUÓRUM LEGAL** necesario para la instalación y desarrollo de la presente sesión.

Se hace constar que las inasistencias de referencia corresponden a una situación reiterada que ha impedido el desahogo del asunto convocado, sin perjuicio de que deban verificarse las constancias de notificación, las justificaciones que, en su caso, hubieren presentado las personas ausentes y las demás circunstancias particulares de cada convocatoria.

Para efectos de dejar constancia documental de la continuidad de los hechos, se hace referencia a las actuaciones previamente registradas mediante las actas identificadas con los números siguientes:

- Acta número 40/21-10-2026, de fecha 21 de octubre de 2026.

- Acta número 41/22-10-2026, de fecha 22 de octubre de 2026.
- Acta número 42/25-10-2026, de fecha 25 de octubre de 2026.
- Acta número 43/26-10-2026, de fecha 26 de octubre de 2026.
- Acta número 44/28-10-2026, de fecha 28 de octubre de 2026.

Dichas constancias documentan las actuaciones efectuadas con motivo de las convocatorias y de la imposibilidad de integrar el quórum legal para atender los asuntos correspondientes, conforme a lo que se desprenda de cada instrumento y de sus respectivas constancias de notificación.

Una vez constatada la inexistencia de quórum legal, **la Presidenta Municipal** y los integrantes presentes expresaron su preocupación por la imposibilidad de atender oportunamente el asunto relativo al **Tercer Informe Trimestral de la Cuenta Pública Municipal correspondiente al ejercicio fiscal 2026 dos mil veintiséis**, dada la importancia de las obligaciones de información financiera, contabilidad gubernamental, rendición de cuentas y fiscalización que corresponden a las autoridades municipales.

Los presentes señaralon que resulta indispensable realizar, dentro del ámbito de las atribuciones legalmente conferidas a cada servidor público, las actuaciones administrativas que sean procedentes para procurar el cumplimiento oportuno de dichas obligaciones, prevenir posibles observaciones de los órganos fiscalizadores y evitar, en la medida jurídicamente posible, la generación de responsabilidades derivadas de omisiones atribuibles a las autoridades competentes.

En ese sentido, acorde al artículo 76, fracción V, de la Ley Orgánica Municipal del Estado de Michoacán de Ocampo, donde se establece que entre las facultades y deberes de la persona titular de la Tesorería Municipal someter, previo acuerdo de la Presidenta o Presidente Municipal, a la aprobación del Ayuntamiento, entre otros documentos, los estados financieros trimestrales de la administración municipal.

Asimismo, se hizo referencia a las disposiciones aplicables de la Ley de Fiscalización Superior y Rendición de Cuentas del Estado de Michoacán de Ocampo, particularmente a las relativas a la presentación de los informes trimestrales y a los plazos legalmente establecidos.

Los presentes reconocieron expresamente que la falta de quórum impide adoptar acuerdos válidos en nombre del Ayuntamiento o sustituir la aprobación formal que, en su caso, deba emitir el órgano colegiado. No obstante, señalaron que dicha circunstancia no debe interpretarse como una autorización para dejar de realizar las actuaciones administrativas que individualmente correspondan a las autoridades y dependencias competentes, ni como una razón para omitir la integración, preparación, conservación y presentación de la información financiera que legalmente proceda.

En consecuencia, manifestaron la necesidad de documentar la situación existente, preservar los antecedentes de las convocatorias realizadas y solicitar la intervención de las instancias competentes, a efecto de que se determine el procedimiento jurídicamente procedente para atender las obligaciones de rendición de cuentas, sin desconocer la falta de quórum ni atribuir a los presentes facultades que legalmente correspondan al Ayuntamiento en sesión válida.

Los integrantes presentes hicieron constar su inquietud institucional por la reiterada imposibilidad de integrar el quórum legal, derivada de las inasistencias registradas en las convocatorias respectivas, particularmente por tratarse de asuntos relacionados con obligaciones financieras y administrativas sujetas a plazos legales.

Manifestaron que el ejercicio de los cargos de elección popular conlleva el deber de atender las responsabilidades y atribuciones que establece la legislación aplicable, así como de contribuir al funcionamiento regular del Ayuntamiento y a la atención de los asuntos de interés público municipal. Por ello, consideraron necesario que las inasistencias, sus causas y sus posibles consecuencias sean examinadas por las autoridades competentes, a partir de las constancias documentales respectivas y con pleno respeto al derecho de audiencia, a la debida fundamentación y motivación y al procedimiento legal correspondiente.

Se deja expresamente asentado que las manifestaciones anteriores constituyen la postura de los integrantes presentes respecto de los hechos observados, sin que mediante la presente acta se declare acreditada responsabilidad administrativa alguna, ni se prejuzgue sobre la existencia de causas justificadas o injustificadas de las inasistencias registradas.

Derivado de lo anterior se realizan las siguientes instrucciones:

PRIMERA. INSTRUCCIÓN ADMINISTRATIVA RELACIONADA CON EL TERCER INFORME TRIMESTRAL CORRESPONDIENTE AL EJERCICIO 2026.

La Presidenta Municipal manifestó la necesidad de instruir, dentro de las atribuciones que legalmente le corresponden, al Secretario del Ayuntamiento para que, en coordinación con la Tesorería Municipal, Comité de Agua Potable y Alcantarilla de Nuevo Parangaricutiro y las áreas administrativas competentes, se realicen las gestiones, revisiones, integración documental y demás actuaciones que procedan para atender las obligaciones relativas al Tercer Informe Trimestral de la Cuenta Pública Municipal correspondiente al ejercicio fiscal 2026 y sus anexos.

Se hace constar que esta manifestación no constituye un acuerdo aprobado por el Ayuntamiento en sesión de Cabildo, por no existir quórum legal, ni

sustituye la aprobación formal que corresponda al órgano colegiado. La actuación deberá limitarse a las facultades individuales legalmente conferidas, dejando a salvo las atribuciones reservadas al Ayuntamiento y las determinaciones que deban adoptarse en una sesión válidamente instalada.

SEGUNDA. COMUNICACIÓN A LAS AUTORIDADES COMPETENTES.

Los integrantes presentes manifestaron la conveniencia de hacer del conocimiento de las instancias municipales y estatales competentes los hechos que han impedido la integración del quórum legal y la atención oportuna de los asuntos del Ayuntamiento, a efecto de que, dentro de sus respectivas atribuciones, determinen las medidas, procedimientos y acciones que legalmente correspondan.

Para tal efecto, se considera pertinente que la Secretaría del Ayuntamiento integre y conserve las constancias de las convocatorias, notificaciones, listas de asistencia, actas circunstanciadas y demás documentos relacionados, y que se someta a consideración de la autoridad competente la remisión de la información a la Contraloría Municipal, al Congreso del Estado de Michoacán de Ocampo y, en su caso, a las demás instancias fiscalizadoras o administrativas que resulten competentes.

Lo anterior se plantea con fundamento en las atribuciones previstas en la legislación municipal aplicable y sin prejuzgar sobre la actualización de alguna causal de responsabilidad, sanción, suspensión o revocación del mandato, cuya determinación corresponde exclusivamente a las autoridades legalmente facultadas y mediante el procedimiento respectivo.

La presente acta se levanta para dejar constancia circunstanciada de los hechos ocurridos, de la lista de asistencia, de la inexistencia de quórum legal, de los antecedentes documentales y de las manifestaciones realizadas por los integrantes presentes.

Lo anterior, con referencia a los artículos 36, 37 y 38 de la Ley Orgánica Municipal del Estado de Michoacán de Ocampo, en lo relativo a la convocatoria, validez y documentación de las sesiones; al artículo 76, fracción V, del mismo ordenamiento, respecto de las atribuciones de la Tesorería Municipal en materia de estados financieros trimestrales; así como a las disposiciones aplicables de la Ley de Fiscalización Superior y Rendición de Cuentas del Estado de Michoacán de Ocampo.

En cuanto a las inasistencias, se deja a salvo la aplicación que, de resultar procedente, corresponda al artículo 211 de la Ley Orgánica Municipal del Estado de Michoacán de Ocampo y al artículo 314 de la Ley Orgánica y de Procedimientos del Congreso del Estado de Michoacán de Ocampo, previa

verificación de sus respectivos supuestos legales y observancia del procedimiento aplicable.

Se precisa que el presente instrumento no constituye acta de sesión válidamente celebrada, no contiene acuerdos formalmente aprobados por el Ayuntamiento y no sustituye las determinaciones que, en su caso, deban adoptarse con la integración del quórum legal correspondiente.

Se deja constancia del presente acto para los efectos administrativos y/o legales correspondientes, siendo las 10:40 diez horas con cuarenta minutos del día 29 veintinueve del mes de octubre de 2026 dos mil veintiséis, quedando el registro bajo el número de acta: 45/29-10-2026, firmando y sellando de conformidad lo que estuvieron presenten, **DAMOS FE.** ----------

---

MARÍA ISABEL HERNÁNDEZ ROSAS
PRESIDENTA MUNICIPAL

LIC. MARÍA GUADALUPE CONTRERAS MURILLO
SÍNDICO MUNICIPAL

C. JESÚS JOSÉ ISIDRO GUERRERO
REGIDOR DE JUVENTUD, DEPORTE Y ASUNTOS DE LA MUJER

DRA. MARÍA GUADALUPE TUNGUI URBINA
REGIDORA DE EDUCACIÓN, CULTURA Y ASUNTOS INDÍGENAS

C. JOSÉ SAÚL BARAJAS CHAVEZ
REGIDOR DE ASUNTOS AGROPECUARIOS FORESTALES Y MEDIO AMBIENTE

C. FABIOLA AGUILAR AGUILAR
REGIDORA DE DESARROLLO ECONÓMICO COMERCIO Y TURISMO

C.D. MARÍA DEL CARMEN ARROYO AGUILAR
REGIDORA DE SALUD Y ASISTENCIA SOCIAL

LIC. JORGE ESPINOSA BARAJAS
REGIDOR DE OBRAS PÚBLICAS Y URBANISMO

ING. BRISEIDA MELISSA CAMPOVERDE CUARA
REGIDORA DE PLANEACIÓN, PROGRAMACIÓN, ACCESO A LA INFORMACIÓN PÚBLICA Y ASUNTOS MIGRATORIOS

SABÁS GUEVARA OLVERA
SECRETARIO MUNICIPAL

SECRETARÍA

EL QUE SUSCRIBE **PROF. SABAS GUEVARA OLVERA, SECRETARIO MUNICIPAL** DE NUEVO PARANGARICUTIRO, MICHOACÁN, CON FUNDAMENTO EN EL **ARTICULO 69, FRACCIÓN VIII**, ASÍ COMO EL **ARTICULO 38, TERCER PÁRRAFO** DE LA LEY ORGÁNICA MUNICIPAL:

CERTIFICO Y HAGO CONSTAR

QUE LA PRESENTE COPIA DEL ACTA DE **SESIÓN EXTRAORDINARIA** DE AYUNTAMIENTO CON NÚMERO **No. 45/29-10-2026** DEL DÍA 29 VEINTINUEVE DEL MES DE OCTUBRE DEL AÑO 2026 DOS MIL VEINTISÉIS QUE CONSTA DE 06 SEIS FOJAS ÚTILES TAMAÑO OFICIO POR UN SOLO LADO, ES COPIA FIEL TOMADA DEL ORIGINAL QUE SE ENCUENTRA EN LOS ARCHIVOS DE ESTA DEPENDENCIA A MI CARGO, CON EL CUAL FUE DEBIDAMENTE COTEJADO.----------
---

SE EXTIENDE LA PRESENTE PARA LOS FINES LEGALES Y/O ADMINISTRATIVOS CORRESPONDIENTES, EL DÍA 29 VEINTINUEVE DEL MES DE OCTUBRE DEL AÑO 2026 DOS MIL VEINTISÉIS, EN NUEVO SAN JUAN PARANGARICUTIRO, MICHOACÁN. DOY FE. ----------
---

A T E N T A M E N T E

PROF. SABAS GUEVARA OLVERA
SECRETARIO MUNICIPAL

H. AYUNTAMIENTO
NUEVO PARANGARICUTIRO
2024-2027

DEPENDENCIA:	H. AYUNTAMIENTO
SUBDEPENDENCIA:	SECRETARIA
EXPEDIENTE:	OFICIOS
OFICIO No.	SM/178/2026

ASUNTO: Seguimiento administrativo para la integración del Tercer Informe Trimestral de la Cuenta Pública Municipal 2026.

Nvo. San Juan Parangaricutiro, Mich. de Ocampo, a 29 de octubre de 2026.

L.C. MARÍA DE LA LUZ NIEVES LÓPEZ
TESORERA MUNICIPAL
H. AYUNTAMIENTO DE NUEVO PARANGARICUTIRO, MICH.
P R E S E N T E.

Por medio del presente, y en seguimiento a lo asentado en el Acta Circunstanciada de No Quórum Legal número 45/29-10-2026, me permito hacer de su conocimiento que la sesión extraordinaria de Cabildo convocada para el análisis, discusión y, en su caso, aprobación del Tercer Informe Trimestral de la Cuenta Pública Municipal correspondiente al ejercicio fiscal 2026 no pudo instalarse formalmente, debido a la inexistencia del quórum legal necesario.

En el acta referida se hizo constar la necesidad de dar continuidad a las gestiones administrativas que resulten procedentes para atender las obligaciones relacionadas con la información financiera municipal, así como de realizar las actuaciones que correspondan a cada área conforme a sus respectivas atribuciones.

En ese sentido, y considerando las facultades y deberes de la Tesorería Municipal previstos en el artículo 76, fracción V, de la Ley Orgánica Municipal del Estado de Michoacán de Ocampo, **solicito atentamente que, en el ámbito de su competencia, se dé continuidad a las actividades de integración, revisión y preparación de la documentación financiera y contable correspondiente al Tercer Informe Trimestral de 2026 y sus anexos**, así como a las gestiones administrativas que legalmente procedan para atender las obligaciones aplicables.

Asimismo, se solicita que, de resultar necesario, se mantenga la coordinación administrativa con el Comité de Agua Potable y Alcantarillado de Nuevo Parangaricutiro (CAPA) y con las demás áreas competentes, a fin de recabar y revisar la información que corresponda a cada una, de acuerdo con sus respectivas responsabilidades.

Lo anterior deberá realizarse sin invadir las atribuciones reservadas al Ayuntamiento y sin sustituir la aprobación formal que, en su caso, deba emitir dicho órgano colegiado en una sesión válidamente instalada.

Para efectos de seguimiento y debida integración del expediente administrativo, agradeceré que se informe a esta Secretaría Municipal sobre las gestiones realizadas y, en su caso, las actividades que permanezcan pendientes, señalando cualquier circunstancia que deba hacerse del conocimiento de la Presidenta Municipal para la determinación de las acciones que legalmente correspondan.

La presente comunicación se emite para fines de coordinación y seguimiento administrativo, sin atribuir a las manifestaciones asentadas en el acta el carácter de acuerdos formalmente aprobados por el Ayuntamiento.

Sin otro particular, agradezco su atención y colaboración institucional.

ATENTAMENTE

PROF. SABÁS GUEVARA CRUZ
SECRETARIO MUNICIPAL
H. AYUNTAMIENTO DE NUEVO PARANGARICUTIRO, MICHOACÁN DE OCAMPO.

C.c.p. C. María Isabel Hernández Rosas, Presidenta Municipal Sustituta, para su conocimiento y seguimiento.
C.c.p. Archivo de la Secretaría Municipal.

Municipio de Nuevo Parangaricutiro, Mich.
ESTADO DE ACTIVIDADES
DEL 01 DE ENERO DEL 2026 AL 30 DE SEPTIEMBRE DEL 2026
(CIFRAS EN PESOS)

CONCEPTO	2026	2025
INGRESOS Y OTROS BENEFICIOS		
IA.INGRESOS DE GESTION	**8,676,286.70**	**9,636,013.44**
a. Impuestos	3,558,148.83	4,190,763.86
b. Cuotas y aportaciones de seguridad social	0.00	0.00
c. Contribuciones de mejoras	0.00	0.00
d. Derechos	4,324,490.78	4,040,745.04
e. Productos	5,219.92	691.34
f. Aprovechamientos	788,427.17	1,402,263.20
g. Ingresos por venta de bienes y prestación de servicios	0.00	0.00
Ingresos No Comprendidas En Las Fracc De La Ley De Ingresos Causadas En EFAPLP		800.00
IB.PARTICIPACIONES,APORTACIONES,CONVENIOS,INCENTIVO DERIVADOS DE LA COLABORACIÓN FISCAL, FONDOS DISTINTOS DE APORTACIONES, TRANSFERENCIAS, ASIGNACIONES, SUBSIDIOS Y SUBVENCIONES, Y	**66,618,925.81**	**63,751,416.32**
a. Participaciones, aportaciones, convenios, incentivos derivados de la colaboración fiscal y fondos distintos de aportaciones.	66,618,925.81	63,751,416.32
b. Transferencias, asignaciones, subsidios y subvenciones, y pensiones y jubilaciones.	0.00	0.00
IC.OTROS INGRESOS Y BENEFICIOS	**0.00**	**0.00**
a. Ingresos Financieros	0.00	0.00
b. Incremento Por Variación De Inventarios	0.00	0.00
c. Disminución Del Exceso De Estimaciones Por Perdida O Deterioro U Obsolescencia	0.00	0.00
d. Disminución Del Exceso En Provisiones	0.00	0.00
e. Otros Ingresos Y Beneficios Varios	0.00	0.00
I.TOTAL DE INGRESOS Y OTROS BENEFICIOS	75,295,212.51	73,387,429.76
GASTOS Y OTRAS PERDIDAS		
IIA.GASTOS DE FUNCIONAMIENTO	**54,375,356.55**	**51,911,771.28**
a. Servicios personales	29,461,705.12	26,936,375.20
b. Materiales y suministros	11,844,843.10	11,326,998.18
c. Servicios generales	13,068,808.33	13,648,397.90
IIB.TRANSFERENCIAS ASIGNACIONES SUBSIDIOS Y OTRAS AYUDAS	**3,285,854.41**	**4,859,510.97**
a. Transferencias internas y asignaciones al sector público	0.00	0.00
b. Transferencias al resto del sector público	0.00	0.00
c. Subsidios y subvenciones	1,643,019.59	2,565,456.63
d. Ayudas sociales	379,103.78	993,322.52
e. Pensiones y jubilaciones	1,263,731.04	1,300,731.82
f. Transferencias a fideicomisos mandatos y contratos análogos	0.00	0.00

g. Transferencias a la seguridad social	0.00	0.00
h. Donativos	0.00	0.00
i. Transferencias al exterior	0.00	0.00
IIC.PARTICIPACIONES Y APORTACIONES	**0.00**	**0.00**
a. Participaciones	0.00	0.00
b. Aportaciones	0.00	0.00
c. Convenios	0.00	0.00
IID.INTERESES COMISIONES Y OTROS GASTOS DE LA DEUDA PUBLICA	**0.00**	**0.00**
a. Intereses de la deuda publica	0.00	0.00
b. Comisiones de la deuda publica	0.00	0.00
c. Gastos de la deuda publica	0.00	0.00
d. Costo por coberturas	0.00	0.00
e. Apoyos financieros	0.00	0.00
IIE.OTROS GASTOS Y PERDIDAS EXTRAORDINARIAS	**0.00**	**0.00**
a. Estimaciones depreciaciones deterioros, obsolescencia y amortizaciones	0.00	0.00
b. Provisiones	0.00	0.00
c. Disminución de inventarios	0.00	0.00
d. Otros gastos	0.00	0.00
IIF.INVERSION PUBLICA	**0.00**	0.00
a. Inversión pública no capitalizable	0.00	0.00
II.TOTAL DE GASTOS Y OTRAS PERDIDAS	**57,661,210.96**	**56,771,282.25**
III.RESULTADO DEL EJERCICIO(AHORRO/DESAHORRO)	**17,634,001.55**	**16,616,147.51**

"Bajo protesta de decir verdad, declaramos que este reporte y sus notas son razonablemente correctos, y son responsabilidad del emisor."

C. MARIA ISABEL HERNANDEZ ROSAS
PRESIDENTA MUNICIPAL SUSTITUTA

PRESIDENCIA

LIC. MARIA GUADALUPE CONTRERAS MURILLO
SÍNDICO MUNICIPAL

SINDICATURA

L.C. MARIA DE LA LUZ NIEVES LOPEZ
TESORERO MUNICIPAL

TESORERÍA

LIC. MARIA LUCERO GARFIA BEDOLLA
CONTRALOR MUNICIPAL

CONTRALORÍA

Municipio de Nuevo Parangaricutiro, Mich.
Estado de Situación Financiera
AL 30 DE SEPTIEMBRE DEL 2026
(Cifras en Pesos)

CONCEPTO		2026	2025
ACTIVO			
ACTIVO CIRCULANTE			
a.	Efectivo y equivalentes	11,591,339.00	12,866,144.01
b.	Derechos a recibir efectivo o equivalentes	4,698,909.61	2,471,382.75
c.	Derechos a recibir bienes o servicios	66,838.48	420,000.00
d.	Inventarios	0.00	0.00
e.	Almacenes	0.00	0.00
f.	Estimación por pérdidas o deterioro de acti	0.00	0.00
g.	Otros activos circulantes	5,500.00	5,500.00
IA. Total activos circulantes		16,362,587.09	15,763,026.76
ACTIVO NO CIRCULANTE			
a.	Inversiones financieras a largo plazo	0.00	0.00
b.	Derechos a recibir efectivo o equivalentes a	0.00	0.00
c.	Bienes inmuebles, infraestructura y constru	33,617,368.40	30,904,693.84
d.	Bienes muebles	7,434,564.77	6,860,381.46
e.	Activos intangibles	23,811.32	23,811.32
f.	Depreciación, deterioro y amortización acu	3,514,841.68	3,220,540.68
g.	Activos diferidos	1,692,961.32	1,692,961.32
h.	Estimación por pérdidas o deterioro de acti	0.00	0.00
i.	Otros activos no circulantes	0.00	0.00
IB. Total activos no circulantes		39,253,864.13	36,261,307.26
I. Total activos		55,616,451.22	52,024,334.02

CONCEPTO		2026	2025
PASIVO			
PASIVO CIRCULANTE			
a.	Cuentas por pagar a corto plazo	16,710,640.67	10,008,467.98
b.	Documentos por pagar a corto plazo	0.00	0.00
c.	Porción a corto plazo de la deuda pública a largo plazo	0.00	0.00
d.	Títulos y valores a corto plazo	0.00	0.00
e.	Pasivos diferidos a corto plazo	0.00	0.00
f.	Fondos y bienes de terceros en garantía y/o administ	0.00	0.00
g.	Provisiones a corto plazo	0.00	0.00
h.	Otros pasivos a corto plazo	0.00	0.00
IIA. Total de pasivos circulantes		16,710,640.67	10,008,467.98
PASIVO NO CIRCULANTE			
a.	Cuentas por pagar a largo plazo	85,154.24	85,154.24
b.	Documentos por pagar a largo plazo	0.00	0.00
c.	Deuda pública a largo plazo	0.00	0.00
d.	Pasivos diferidos a largo plazo	0.00	0.00
e.	Fondos y bienes de terceros en garantía y/o administr	0.00	0.00
f.	Provisiones a largo plazo	0.00	0.00
IIB. Total pasivos no circulantes		85,154.24	85,154.24
II. Total de pasivo		16,795,794.91	10,093,622.22
HACIENDA PUBLICA / PATRIMONIO			
IIIA. Hacienda pública / patrimonio contribuido		35,045,384.61	35,045,384.61
a.	Aportaciones	0.00	0.00
b.	Donaciones de capital	0.00	0.00
c.	Actualización de la hacienda pública/patrimonio	35,045,384.61	35,045,384.61
IIIB. Hacienda pública / patrimonio generado		3,775,271.70	6,885,327.19
a.	Resultado del ejercicio:(ahorro / desahorro)	17,634,001.55	16,616,147.51
b.	Resultados de ejercicios anteriores	-13,195,075.88	-9,067,166.35
c.	Revaluó	-663,653.97	-663,653.97
d.	Reservas	0.00	0.00
e.	Rectificaciones de resultados de ejercicios anteriores	0.00	0.00
IIIC. Exceso o Insuficiencia en la Actualización de la Hacienda Pública/Patrimonio		0.00	0.00
a.	Resultado por posición monetaria	0.00	0.00
b.	Resultado por tenencia de activos no monetarios	0.00	0.00
III. Total de hacienda pública/patrimonio		38,820,656.31	41,930,711.80
IV. Total de pasivo y hacienda pública/patrimonio		55,616,451.22	52,024,334.02

C. MARIA ISABEL HERNANDEZ ROSAS
PRESIDENTA MUNICIPAL SUSTITUTA

PRESIDENCIA

LIC. MARIA GUADALUPE CONTRERAS MURILLO
SINDICO MUNICIPAL

SINDICATURA

L.C. MARIA DE LA LUZ NIEVES LOPEZ
TESORERO MUNICIPAL

TESORERÍA

LIC. MARIA LUCERO GARFIA BEDOLLA
CONTRALOR MUNICIPAL

CONTRALORÍA

"Bajo protesta de decir verdad, declaramos que estos reporte y sus notas son razonablemente correctos, y son responsabilidad del emisor."

Municipio de Nuevo Parangaricutiro, Mich.
ESTADO DE VARIACION EN LA HACIENDA PÚBLICA
DEL 01 DE ENERO DEL 2026 AL 30 DE SEPTIEMBRE DEL 2026
(Cifras en Pesos) (4)

Concepto (5)	Hacienda Pública / Patrimonio Contribuido	Hacienda Pública / Patrimonio Generado de Ejercicios Anteriores	Hacienda Pública / Patrimonio Generado del Ejercicio	Exceso o Insuficiencia en la Actualización de la Hacienda Pública / Patrimonio (9)	Total (10)
IA. Hacienda Pública/Patrimonio Contribuido Neto de 20XN-1	35,045,384.61				35,045,384.61
a. Aportaciones	-				-
b. Donaciones de Capital	-				-
c. Actualización de la Hacienda Pública/Patrimonio	35,045,384.61				35,045,384.61
IB. Hacienda Pública/Patrimonio Generado Neto de 20XN-1		- 9,730,820.32	16,616,147.51		6,885,327.19
a. Resultado del Ejercicio (Ahorro/Desahorro)			16616147.51		16,616,147.51
b. Resultados de Ejercicios Anteriores		- 9,067,166.35			- 9,067,166.35
c. Revalúos		- 663,653.97			- 663,653.97
d. Reservas		-			-
e. Rectificaciones de Resultados de Ejercicios Anteriores		-			-
IC. Exceso o Insuficiencia en la Actualización de la Hacienda Pública/Patrimonio Neto de 20XN-1				-	-
a. Resultado por Posición Monetaria				-	-
b. Resultado por Tenencia de Activos no Monetarios				-	-
I. Hacienda Pública/Patrimonio Neto Final de 20XN-1	35,045,384.61	- 9,730,820.32	16,616,147.51	-	41,930,711.80
IIA. Cambios en la Hacienda Pública/Patrimonio Contribuido Neto de 20XN	-				
a. Aportaciones	-				
b. Donaciones de Capital	-				
c. Actualización de la Hacienda Pública/Patrimonio	-				
IIB. Variaciones de la Hacienda Pública/Patrimonio Generado Neto de 20XN		- 4,127,909.53	1,017,854.04		- 3,110,055.49
a. Resultado del Ejercicio (Ahorro/Desahorro)			17,634,001.55		17,634,001.55
b. Resultados de Ejercicios Anteriores		- 4,127,909.53	- 16,616,147.51		- 20,744,057.04
c. Revalúos			-		-
d. Reservas			-		-
e. Rectificaciones de Resultados de Ejercicios Anteriores			-		-
IIC. Cambios en el Exceso o Insuficiencia en la Actualización de la Hacienda Pública/Patrimonio Neto de				-	-
a. Resultado por Posición Monetaria				-	-
b. Resultado por Tenencia de Activos no Monetarios				-	-
II. Hacienda Pública/Patrimonio Neto Final de 20XN	35,045,384.61	- 13,858,729.85	17,634,001.55	-	38,820,656.31

Bajo protesta de decir verdad declaramos que los Estados Financieros y sus notas, son razonablemente correctos y son responsabilidad del emisor.

LIC. MARIA ISABEL HERNANDEZ ROSAS
PRESIDENTA MUNICIPAL SUSTITUTA

PRESIDENCIA

LIC. MARIA GUADALUPE CONTRERAS MURILLO
SÍNDICO MUNICIPAL

SINDICATURA

L.C. MARIA DE LA LUZ NIEVES LOPEZ
TESORERO MUNICIPAL

TESORERÍA

LIC. MARIA LUCERO GARFIA BEDOLLA
CONTRALOR MUNICIPAL

CONTRALORÍA

Municipio de Nuevo Parangaricutiro, Mich.
ESTADO DE CAMBIOS EN LA SITUACIÓN FINANCIERA
DEL 01 DE ENERO DEL2026 AL 30 DE SEPTIEMBRE DEL 2026
(CIFRAS EN PESOS)

Concepto	ORIGEN	APLICACIÓN
I. ACTIVO	**1,922,267.53**	**5,514,384.73**
IA. Activo Circulante	1627966.53	**2,227,526.86**
a. Efectivo y Equivalentes	1,274,805.01	0.00
b. Derechos a Recibir Efectivo o Equivalentes	0.00	2,227,526.86
c. Derechos a Recibir Bienes o Servicios	353,161.52	0.00
d. Inventarios	0.00	0.00
e. Almacenes	0.00	0.00
f. Estimación por Pérdida o Deterioro de Activos Circulantes	0.00	0.00
g. Otros Activos Circulantes	0.00	0.00
IB. Activo No Circulante	**294,301.00**	**3,286,857.87**
a. Inversiones Financieras a Largo Plazo	0.00	0.00
b. Derechos a Recibir Efectivo o Equivalentes a Largo Plazo	0.00	0.00
c. Bienes Inmuebles, Infraestructura y Construcciones en Proceso	0.00	2,712,674.56
d. Bienes Muebles	0.00	574,183.31
e. Activos Intangibles	0.00	0.00
f. Depreciación, Deterioro y Amortización Acumulada de Bienes	294,301.00	0.00
g. Activos Diferidos	0.00	0.00
h. Estimación por Pérdida o Deterioro de Activos no Circulantes	0.00	0.00
i. Otros Activos no Circulantes	0.00	0.00
II. PASIVO (II = IIA + IIB)	**6,702,172.69**	**0.00**
IIA. Pasivo Circulante	**6,702,172.69**	**0.00**
a. Cuentas por Pagar a Corto Plazo	6702172.69	0.00
b. Documentos por Pagar a Corto Plazo	0	0.00
c. Porción a Corto Plazo de la Deuda Pública a Largo Plazo	0	0.00
d. Títulos y Valores a Corto Plazo	0	0.00
e. Pasivos Diferidos a Corto Plazo	0	0.00
f. Fondos y Bienes de Terceros en Garantía y/o Administración a Corto Plazo	0	0.00
g. Provisiones a Corto Plazo	0	0.00
h. Otros Pasivos a Corto Plazo	0	0.00
IIB. Pasivo No Circulante	**0.00**	**0.00**
a. Cuentas por Pagar a Largo Plazo	0.00	0.00
b. Documentos por Pagar a Largo Plazo	0.00	0.00
c. Deuda Pública a Largo Plazo	0.00	0.00
d. Pasivos Diferidos a Largo Plazo	0.00	0.00
e. Fondos y Bienes de Terceros en Garantía y/o Administración a Largo Plazo	0.00	0.00
f. Provisiones a Largo Plazo	0.00	0.00

Municipio de Nuevo Parangaricutiro, Mich.
ESTADO DE CAMBIOS EN LA SITUACIÓN FINANCIERA
DEL 01 DE ENERO DEL2026 AL 30 DE SEPTIEMBRE DEL 2026
(CIFRAS EN PESOS)

Concepto	ORIGEN	APLICACIÓN
III. HACIENDA PÚBLICA/PATRIMONIO	**1,017,854.04**	**4,127,909.53**
IIIA. Hacienda Pública/Patrimonio Contribuido	**0.00**	**0.00**
a. Aportaciones	0	0.00
b. Donaciones de Capital	0.00	0.00
c. Actualización de la Hacienda Pública/Patrimonio	0	0.00
IIIB. Hacienda Pública/Patrimonio Generado	**1,017,854.04**	**4,127,909.53**
a. Resultados del Ejercicio (Ahorro/ Desahorro)	1,017,854.04	0.00
b. Resultados de Ejercicios Anteriores	0.00	4,127,909.53
c. Revalúos	0.00	0.00
d. Reservas	0.00	0.00
e. Rectificaciones de Resultados de Ejercicios Anteriores	0.00	0.00
IIIC. Exceso o Insuficiencia en la Actualización de la Hacienda Pública/Patrimonio	**0.00**	**0.00**
a. Resultado por Posición Monetaria	0	0.00
b. Resultado por Tenencia de Activos no Monetarios	0	0.00

Bajo protesta de decir verdad declaramos que los Estados Financieros y sus notas, son razonablemente correctos y son responsabilidad del emisor.

C. MARIA ISABEL HERNANDEZ ROSAS
PRESIDENTA MUNICIPAL SUSTITUTA

PRESIDENCIA

LIC. MARIA GUADALUPE CONTRERAS MURILLO
SÍNDICO MUNICIPAL

SINDICATURA

Ma. de la Luz Nieves L.

L.C. MARIA DE LA LUZ NIEVES LOPEZ
TESORERO MUNICIPAL

TESORERÍA

LIC. MARIA LUCERO GARFIA BEDOLLA
CONTRALOR MUNICIPAL

CONTRALORÍA

Municipio de Nuevo Parangaricutiro, Mich.
Estado de Flujos de Efectivo
DEL 01 DE ENERO DEL 2026 AL 30 DE SEPTIEMBRE DEL 2026
(Cifras en Pesos)

CONCEPTO	2026	2025
Flujos de Efectivo de las Actividades de Operación		
IA. Origen	**75,295,212.51**	**73,387,429.76**
a. Impuestos	3,558,148.83	4,190,763.86
b. Cuotas y Aportaciones de Seguridad Social	-	-
c. Contribuciones de Mejoras	-	-
d. Derechos	4,324,490.78	4,040,745.04
e. Productos	5,219.92	691.34
f. Aprovechamientos	788,427.17	1,402,263.20
g. Ingresos por Venta de Bienes y Prestación de Servicios	-	-
h. Participaciones, Aportaciones, Convenios, Incentivos Derivados de la Colaboración Fiscal y Fondos Distintos de Aportaciones	66,618,925.81	63,751,416.32
i. Transferencias, Asignaciones, Subsidios y Subvenciones, y Pensiones y Jubilaciones	-	-
j. Otros Orígenes de Operación	-	1,550.00
IB. Aplicación	**57,661,210.96**	**56,771,282.25**
a. Servicios Personales	29,461,705.12	26,936,375.20
b. Materiales y Suministros	11,844,843.10	11,326,998.18
c. Servicios Generales	13,068,808.33	13,648,397.90
d. Transferencias Internas y Asignaciones al Sector Público	-	-
e. Transferencias al Resto del Sector Público	-	-
f. Subsidios y Subvenciones	1,643,019.59	2,565,456.63
g. Ayudas Sociales	379,103.78	993,322.52
h. Pensiones y Jubilaciones	1,263,731.04	1,300,731.82
i. Transferencias a Fideicomisos, Mandatos y Contratos Análogos	-	-
j. Transferencias a la Seguridad Social	-	-
k. Donativos	-	-
l. Transferencias al Exterior	-	-
m. Participaciones	-	-
n. Aportaciones	-	-
ñ. Convenios	-	-
o. Otras Aplicaciones de Operación	-	-
I. Flujos Netos de Efectivo por Actividades de Operación	17,634,001.55	16,616,147.51
Flujos de Efectivo de las Actividades de Inversión		
IIA. Origen	-	-
a. Bienes Inmuebles, Infraestructura y Construcciones en Proceso	-	-
b. Bienes Muebles	-	-
c. Otros Orígenes de Inversión	-	-
IIB. Aplicación	9,421,522.38	6,744,725.89

a. Bienes Inmuebles, Infraestructura y Construcciones en Proceso	8,951,739.07	6,239,064.51
b. Bienes Muebles	469,783.31	505,661.38
c. Otras Aplicaciones de Inversión	-	-
II. Flujos Netos de Efectivo por Actividades de Inversión	- 9,421,522.38	- 6,744,725.89
Flujos de Efectivo de las Actividades de Financiamiento (10)		
IIIA. Origen	8,138,150.26	8,788,257.05
a. Endeudamiento Neto (a = a1 + a2)	-	-
a1. Interno	-	-
a2. Externo	-	-
b. Otros Orígenes de Financiamiento	8,138,150.26	8,788,257.05
IIIB. Aplicación	9,109,614.83	9,445,114.53
a. Servicios de la Deuda (a = a1 + a2)	-	-
a1. Interno	-	-
a2. Externo	-	-
b. Otras Aplicaciones de Financiamiento	9,109,614.83	9,445,114.53
III. Flujos Netos de Efectivo por Actividades de Financiamiento	- 971,464.57	- 656,857.48
IV. Incremento/Disminución Neta en el Efectivo y Equivalentes al Efectivo	7,241,014.60	9,214,564.14
V. Efectivo y Equivalentes al Efectivo al Inicio del Ejercicio	4,350,324.40	**3,651,579.87**
VI. Efectivo y Equivalentes al Efectivo al Final del Ejercicio (VI = IV + V)	11,591,339.00	**12,866,144.01**

"Bajo protesta de decir verdad, declaramos que este reporte y sus notas son razonablemente correctos, y son responsabilidad del emisor."

C. MARIA ISABEL HERNANDEZ ROSAS
PRESIDENTA MUNICIPAL SUSTITUTA

PRESIDENCIA

Ma. de La Luz Nieves López

L.C. MARIA DE LA LUZ NIEVES LOPEZ
TESORERO MUNICIPAL

TESORERÍA

LIC. MARIA GUADALUPE CONTRERAS MURILLO
SÍNDICO MUNICIPAL

SINDICATURA

LIC. MARIA LUCERO GARFIA BEDOLLA
CONTRALOR MUNICIPAL

CONTRALORÍA

NOTAS A LOS ESTADOS FINANCIEROS

UNIDAD MONETARIA EN QUE ESTÁN EXPRESADAS LAS CIFRAS (PESOS)

Con el propósito de dar cumplimiento a lo establecido en los artículos 46, 48, 49 y 52 de la Ley General de Contabilidad Gubernamental,teniendo como fin el de revelar y proporcionar información adicional y suficiente que amplíe y de significado a los datos contenidos en los estados financierosy con la finalidad de que la información sea de mayor utilidad para los diferentes usuarios, el Municipio de Nuevo Parangaricutiro, Mich. emite las siguientes notas a los Estados Financieros:

a) Notas de gestión administrativa,
b) Notas de desglose, y
c) Notas de memoria (cuentas de orden).

ÍNDICE

Notas	Descripción
	a) Notas de gestión administrativa
H1-NDGA-01	1. Autorización e Historia
H1-NDGA-02	2. Panorama Económico y Financiero
H1-NDGA-02	3. Organización y Objeto Social
H1-NDGA-04	4. Bases de Preparación de los Estados Financieros
H1-NDGA-05	5. Políticas de Contabilidad Significativas
H1-NDGA-06	6. Posición en Moneda Extranjera y Protección por Riesgo Cambiario
H1-NDGA-07	7. Reporte Analítico del Activo
H1-NDGA-08	8. Fideicomisos, Mandatos y Análogos
H1-NDGA-09	9. Reporte de la Recaudación
H1-NDGA-10	10. Información sobre la Deuda y el Reporte Analítico de la Deuda
H1-NDGA-11	11. Calificaciones otorgadas
H1-NDGA-11	12. Proceso de Mejora
H1-NDGA-11	13. Información por Segmentos
H1-NDGA-11	14. Eventos Posteriores al Cierre
H1-NDGA-11	15. Partes Relacionadas
H1-NDGA-11	16. Responsabilidad Sobre la Presentación Razonable de la Información Contable
	b) Notas de desglose
	I) NOTAS AL ESTADO DE ACTIVIDADES
H1-EA-I1	1. Ingresos y Otros Beneficios
H1-EA-I2	2. Otros Ingresos y Beneficios
H1-EA-I3	3. Gastos y Otras Pérdidas
H1-EA-I4	4. Transferencias, Asignaciones, Subsidios y Otras Ayudas
	II) NOTAS AL ESTADO DE SITUACIÓN FINANCIERA
	Activo Circulante
H1-ESF-A1	1. Efectivo y Equivalentes
H1-ESF-A1	2. Derechos a recibir Efectivo y Equivalentes y Bienes o Servicios
H1-ESF-A1	3. Inventarios
H1-ESF-A1	4. Almacenes
H1-ESF-A1	5. Inversiones Financieras
	Activo No Circulante
H1-ESF-A2	6. Bienes Muebles, Inmuebles e Intangibles
H1-ESF-A2	7. Estimaciones y Deterioros

C. MARIA ISABEL HERNANDEZ ROSAS
PRESIDENTA MUNICIPAL SUSTITUTA

LIC. MARIA GUADALUPE CONTRERAS MURILLO
SÍNDICO MUNICIPAL

L.C. MARIA DE LA LUZ NIEVES LOPEZ
TESORERO MUNICIPAL

LIC. MARIA LUCERO GARFIA BEDOLLA
CONTRALOR MUNICIPAL

Bajo protesta de decir verdad, declaramos que este reporte y sus notas son razonablemente correctos, y son responsabilidad del emisor."

NOTAS A LOS ESTADOS FINANCIEROS

UNIDAD MONETARIA EN QUE ESTÁN EXPRESADAS LAS CIFRAS (PESOS)

Con el propósito de dar cumplimiento a lo establecido en los artículos 46, 48, 49 y 52 de la Ley General de Contabilidad Gubernamental,teniendo como fin el de revelar y proporcionar información adicional y suficiente que amplíe y de significado a los datos contenidos en los estados financierosy con la finalidad de que la información sea de mayor utilidad para los diferentes usuarios, el Municipio de Nuevo Parangaricutiro, Mich. emite las siguientes notas a los Estados Financieros:

a) Notas de gestión administrativa,
b) Notas de desglose, y
c) Notas de memoria (cuentas de orden).

ÍNDICE

Notas	Descripción
	a) Notas de gestión administrativa
H1-NDGA-01	1. Autorización e Historia
H1-NDGA-02	2. Panorama Económico y Financiero
H1-NDGA-02	3. Organización y Objeto Social
H1-ESF-A2	8. Otros Activos
	Pasivo Circulante
H1-ESF-A3	1. Cuentas y Documentos por pagar
H1-ESF-A3	2. Fondos y Bienes de Terceros en Garantía y/o Administración
H1-ESF-A3	3. Pasivos Diferidos
H1-ESF-A3	4. Provisiones
H1-ESF-A3	5. Otros Pasivos
H1-ESF-A3	***Pasivo No Circulante***
H1-ESF-A4	1. Cuentas Por Pagar a largo Plazo
H1-ESF-A4	2. Documentos Por Pagar a Largo Plazo
H1-ESF-A4	3. Deuda Pública a Largo Plazo
H1-ESF-A4	4. Pasivos Diferidos a Largo Plazo
H1-ESF-A4	5. Fondos y Bienes de Terceros en Garantía y/o Administración a Largo Plazo
H1-ESF-A4	6. Provisiones a Largo Plazo
	III) NOTAS AL ESTADO DE VARIACIÓN EN LA HACIENDA PÚBLICA
H1-EVHP-01	1. Hacienda Pública /Patrimonio Contribuido
H1-EVHP-02	2. Hacienda Pública/Patrimonio Generado
	IV) NOTAS AL ESTADO DE FLUJOS DE EFECTIVO
H1-EFE-01	Efectivo y Equivalentes
H1-EFE-01	Adquisiciones de Actividades de Inversión efectivamente pagadas
H1-EFE-01	Conciliación de Flujos de Efectivos Netos
	V) CONCILIACIÓN ENTRE LOS INGRESOS PRESUPUESTARIOS Y CONTABLES, ASÍ COMO ENTRE LOS EGRESOS PRESUPUESTARIOS Y LOS GASTOS CONTABLES
H1-CIPYC-01	1-Conciliación entre los Ingresos Presupuestarios y Contables
H1-CIPYC-01	2.-Conciliación entre los Egresos Presupuestarios y los Gastos Contables
	c) Notas de Memoria (CUENTAS DE ORDEN)
Memoria	1. Cuentas de Orden Contables
Memoria	2. Cuentas de Orden Presupuestario

C. MARIA ISABEL HERNANDEZ ROSAS
PRESIDENTA MUNICIPAL SUSTITUTA

LIC. MARIA GUADALUPE CONTRERAS MURILLO
SINDICO MUNICIPAL

L.C. MARIA DE LA LUZ NIEVES LOPEZ
TESORERO MUNICIPAL

LIC. MARIA LUCERO GARFIA BEDOLLA
CONTRALOR MUNICIPAL

PRESIDENCIA | SINDICATURA | TESORERÍA | CONTRALORÍA

Bajo protesta de decir verdad, declaramos que este reporte y sus notas son razonablemente correctos, y son responsabilidad del emisor."

INTRODUCCION

Los Estados Financieros del Municipio de Municipio de Nuevo Parangaricutiro, Mich. , proveen de información financiera a los principales usuarios de la misma, al Congreso del Estado, a los Órganos de Fiscalización, para su publicación en las diversas plataformas digitales y a los ciudadanos de nuestro Municipio.El objetivo del presente documento es la revelación del contexto y de los aspectos económicos financieros más relevantes que influyeron en las decisiones del periodo,y que fueron considerados en la elaboración de los estados financieros para la mayor comprensión de estos y sus particularidades.De esta manera, se informa y explica la respuesta de nuestro Municipio a las condiciones relacionadas con la información financiera de cada periodo de gestión; además, de exponer aquellas políticas que podrían afectar la toma de decisiones en periodos posteriores.

1.- AUTORIZACIÓN E HISTORIA

El hecho más relevante durante el siglo XIX, fue el establecimiento del Municipio de Parangaricutiro en diciembre de 1831. Para fines de la década de los sesenta y principios de los setenta, y como resultado directo de la aplicación de las leyes de reforma, los campesinos de San Juan acordaron escriturar a nombre de los "notables" de la comunidad, diversas extensiones de tierra afectables por dicha ley.

El 20 de febrero de 1943, el volcán Paricutín emergió de un campo de maíz cerca de San Juan Parangaricutiro, alterando para siempre la vida de los habitantes de esta comunidad. Ríos de lava corrieron por las calles dejando intacto el campanario de la iglesia. Los Purépechas asentados en ese lugar, se vieron obligados a alejarse un poco de las tierras que poseían, según el título de propiedad expedido en el año de 1715.

FECHA DE CREACIÓN DEL ENTE

El 12 de mayo de 1944, emigra su población a la Hacienda "Los Conejos" y fundar un nuevo pueblo y el 7 de agosto de 1944 se decretó la desaparición del Municipio. El 8 de agosto de 1950, se le restituye la categoría del municipio, llamándole a su cabecera Nuevo San Juan Parangaricutiro.

PRINCIPALES CAMBIOS EN SU ESTRUCTURA

La estructura está basa en el Título Tercero" de la administración Pública Municipal" de la Ley Orgánica Municipal para el estado de Michoacán de Ocampo, y en los últimos años no ha habido cambios importantes, se han realizados las adecuaciones necesarias para brindar un mejor servicio.

C. MARIA ISABEL HERNANDEZ ROSAS	LIC. MARIA GUADALUPE CONTRERAS MURILLO	L.C. MARIA DE LA LUZ NIEVES LOPEZ	LIC. MARIA LUCERO GARFIA BEDOLLA
PRESIDENTA MUNICIPAL SUSTITUTA	SÍNDICO MUNICIPAL	TESORERO MUNICIPAL	CONTRALOR MUNICIPAL

PRESIDENCIA SINDICATURA TESORERÍA CONTRALORÍA

"Bajo protesta de decir verdad, declaramos que este reporte y sus notas son razonablemente correctos, y son responsabilidad del emisor."

2.- PANORAMA ECONÓMICO Y FINANCIERO

Se informa sobre las principales condiciones económico- financieras bajo las cuales el Municipio de Municipio de Nuevo Parangaricutiro, Mich. , ha estado operando; y las cuales han influido en la toma de decisiones de la administración municipal; tanto a nivel local, estatal, como federal y que ha influido en nuestro Municipio.Las actividades económicas en Municipio de Nuevo Parangaricutiro, Mich., si bien han crecido en ciertos sectores, este crecimiento no ha sido el apropiado, ya que este crecimiento no ha logrado beneficiar a la mayoría de la población, siendo insuficiente la oferta de empleo que demanda de la sociedad.Esta administración municipal ha actuado de manera responsable en el manejo de las finanzas públicas, manteniendo flujos razonables de pasivos con proveedoresy dando cumplimiento a las principales obligaciones del ayuntamiento.Nuestro Municipio depende en gran medida de las participaciones federales y en la medida de que mejoren la situación económica a nivel estatal y federal,se estarán mejorando las condiciones económicas y laborales en nuestro Municipio.

3.- ORGANIZACIÓN Y OBJETO SOCIAL

El artículo 3° de la Ley Orgánica Municipal del Estado de Michoacán de Ocampo estableceque El Municipio es la base de la división territorial y de la organización política y administrativa del Estado de Michoacán de Ocampo.El Estado se divide para los efectos de su organización política y administrativa, en 113 Municipios,correspondiendo a nuestra la denominación de Municipio de Nuevo Parangaricutiro, Mich.

A) Objeto Social:
Administración Pública Municipal/ Persona Moral con Fines No Lucrativos
Fecha de inicio de operaciones:
01 DE ENERO DE 1985
Estatus: Activo
Fecha de último cambio o estado:
01 DE ENERO DE 1985
Dato de Ubicación:
Municipio de Nuevo Parangaricutiro, Mich.

B) Principal actividad:

Prestar Servicios Públicos a la población de conformidad al artículo 115 de la Constitución Política de los Estados Unidos Mexicanos, 123 fracción V de la Constitución Política para el Estado de Michoacán de Ocampo y 72 de la Ley Orgánica Municipal para el Estado de Michoacán de Ocampo:
I. Agua potable, drenaje, alcantarillado, tratamiento y disposición de sus aguas residuales;
II. Alumbrado público;
III. Limpia, recolección, traslado, tratamiento y disposición final de residuos;
IV. Mercados y centrales de abastos;
V. Panteones;
VI. Rastro;
VII. Calles, parques y jardines y su equipamiento;
VIII. Seguridad Pública, en los términos del artículo 21 de la Constitución Política de los Estados Unidos Mexicanos;
IX. Policía preventiva municipal y tránsito;
X. Los demás que determine el Congreso del Estado, según las condiciones territoriales y socioeconómicas del municipio, así como su capacidad administrativa y financiera; y,
XI. Las demás que se determinen conforme a esta Ley y otras disposiciones aplicables.

C. MARIA ISABEL HERNANDEZ ROSAS
PRESIDENTA MUNICIPAL SUSTITUTA

LIC. MARIA GUADALUPE CONTRERAS MURILLO
SÍNDICO MUNICIPAL

L.C. MARIA DE LA LUZ NIEVES LOPEZ
TESORERO MUNICIPAL

LIC. MARIA LUCERO GARFIA BEDOLLA
CONTRALOR MUNICIPAL

"Bajo protesta de decir verdad, declaramos que este reporte y sus notas son razonablemente correctos, y son responsabilidad del emisor."

PRESIDENCIA SINDICATURA TESORERIA CONTRALORÍA

C) Ejercicio fiscal:
AL MES DE SEPTIEMBRE DEL 2026

D) Régimen jurídico:
Persona Moral con Fines No Lucrativos/Sin Tipo de Sociedad
Constitución Política Delos Estados Unidos Mexicanos
Artículo 115. Los Estados adoptarán, para su régimen interior, la forma de gobierno republicano,representativo, popular, teniendo como base de su división territorial y de su organización política y administrativa el Municipio Libre, conforme a las bases siguientes:
III. Los Municipios tendrán a su cargo las funciones y servicios públicos siguientes:
a) Agua potable, drenaje, alcantarillado, tratamiento y disposición de sus aguas residuales. b) Alumbrado público.
c) Limpia, recolección, traslado, tratamiento y disposición final de residuos.
d) Mercados y centrales de abasto.
e) Panteones.
f) Rastro.
g) Calles, parques y jardines y su equipamiento.
h) Seguridad pública, en los términos del artículo 21 de esta Constitución, policía preventiva municipal y tránsito.
Constitución Política Del Estado De Michoacán De Ocampo
Artículo 15.- El Estado tendrá como base de su división territorial y de su organización política y administrativa el Municipio Libre.

El Estado de Michoacán está conformado por los siguientes municipios: Acuitzio, Aguililla, Álvaro Obregón, Angamacutiro, Angangueo, Apatzingán, Aporo, Aquila, Ario, Arteaga, Briseñas, Buenavista, CarácuaroCoahuayana, Coalcomán, Coeneo, Cojumatlán, Contepec, Copándaro, Cotija, Cuitzeo, Charapan, Charo,Chavinda, Cherán, Chilchota, Chinicuila, Chucándiro, Churintzio, Churumuco, Ecuandureo, EpitacioHuerta, Erongarícuaro, Gabriel Zamora, Hidalgo, Huandacareo, Huaniqueo, Huetamo, Huiramba, Indaparapeo, Irimbo, Ixtlán, Jacona, Jiménez, Jiquilpan, José Sixto Verduzco, Juárez, Jungapeo, Lagunillas, La Huacana, La Piedad, Lázaro Cárdenas, Los Reyes, Madero, Maravatío, Marcos Castellanos, Morelia, Morelos, Múgica, Nahuatzen, Nocupétaro, Nuevo Parangaricutiro, Nuevo Urecho, Numarán, Ocampo, Pajacuarán, Panindícuaro, Parácuaro, Paracho, Pátzcuaro, Penjamillo, Peribán, Purépero, Puruándiro, Queréndaro, Quiroga, Sahuayo, San Lucas, Santa Ana Maya, Salvador Escalante, Senguio, Susupuato, Tacámbaro, Tancítaro, Tangamandapio, Tangancícuaro, Tanhuato, Taretan, Tarímbaro, Tepalcatepec, Tingambato, Tingüindín, Tiquicheo, Tlalpujahua, Tlazazalca, Tocumbo, Tumbiscatío, Turicato, Tuxpan, Tuzantla, Tzintzuntzan, Tzitzio, Uruapan, Venustiano Carranza, Villamar, Vista Hermosa,Yurécuaro, Zacapu, Zamora, Zináparo, Zinapécuaro, Ziracuaretiro y Zitácuaro. Cada Municipio conservará la extensión y límites que le señale la legislación correspondiente.

Artículo 111.- El Estado adopta como base de su división territorial y de su organización política y administrativa el Municipio Libre.Su funcionamiento se sujetará a las disposiciones de esta Constitución y de la legislación reglamentaria respectiva.

Artículo 112.- Cada Municipio será gobernado por un Ayuntamiento de elección popular directa, que deberá residir en la cabecera que señala la Ley. La competencia que esta Constitución otorga al gobierno municipal se ejercerá de manera exclusiva por el Ayuntamiento y no habrá autoridad intermedia entre éste y el Gobierno del Estado.
Artículo 113.- El Ayuntamiento tendrá personalidad jurídica para todos los efectos legales.

Ley Orgánica Municipal

Artículo 1º. La presente Ley regula el ejercicio de las atribuciones que corresponden a los Municipios del Estado y establece las bases para su gobierno,integración, organización, funcionamiento, fusión y división y regula el ejercicio de las funciones de sus dependencias y entidades, de conformidad con las disposiciones de la Constitución Política de los Estados Unidos Mexicanos; la Constitución Política del Estado de Michoacán de Ocampo y las demás disposiciones aplicables.

Artículo 2º. El Municipio Libre es una entidad política y social investida de personalidad jurídica, con libertad interior, patrimonio propio y autonomía para su gobierno; se constituye por un conjunto de habitantes asentados en un territorio determinado, gobernado por un Ayuntamiento para satisfacer sus intereses comunes.

E) Consideraciones fiscales del ente:

C. MARIA ISABEL HERNANDEZ ROSAS
PRESIDENTA MUNICIPAL SUSTITUTA

LIC. MARIA GUADALUPE CONTRERAS MURILLO
SÍNDICO MUNICIPAL

Ma. de la Luz Nieves López

L.C. MARIA DE LA LUZ NIEVES LOPEZ
TESORERO MUNICIPAL

LIC. MARIA LUCERO GARFIA BEDOLLA
CONTRALOR MUNICIPAL

"Bajo protesta de decir verdad, declaramos que este reporte y sus notas son razonablemente correctos, y son responsabilidad del emisor."

revelar el tipo de contribuciones que esté obligado a pagar o retener:Entero de Retenciones Mensuales de ISR por Sueldos y Salarios 31/03/2002
Entero Mensual de ISR de ingresos por arrendamiento 09/03/2018

F) Estructura organizacional básica:

1

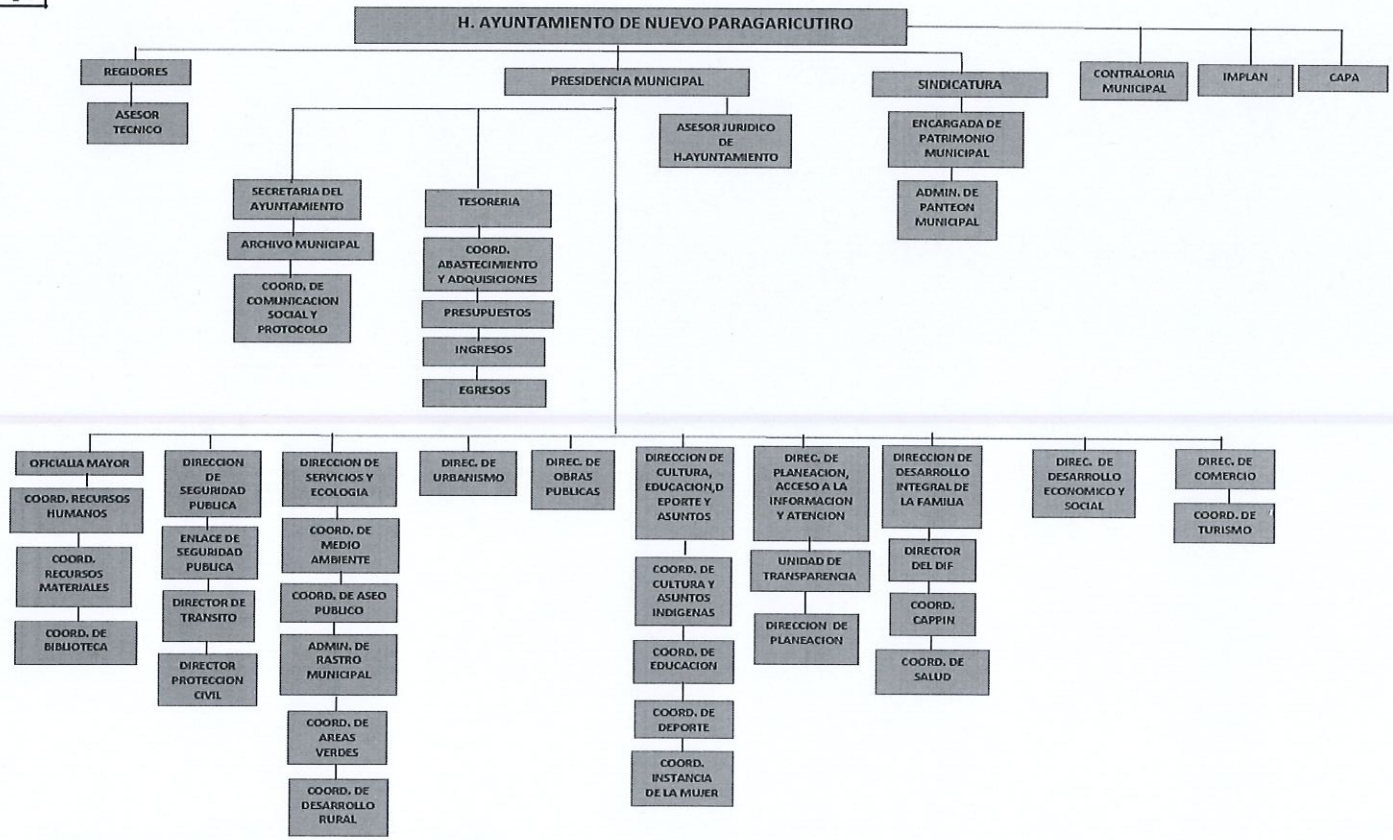

ORGANIGRAMA 2024 - 2027

G) Fideicomisos, mandatos y análogos de los cuales es fideicomitente o fideicomisario:

ND

C. MARIA ISABEL HERNANDEZ ROSAS
PRESIDENTA MUNICIPAL SUSTITUTA

LIC. MARIA GUADALUPE CONTRERAS MURILLO
SÍNDICO MUNICIPAL

L.C. MARIA DE LA LUZ NIEVES LOPEZ
TESORERO MUNICIPAL

LIC. MARIA LUCERO GARFIA BEDOLLA
CONTRALOR MUNICIPAL

PRESIDENCIA

SINDICATURA

TESORERÍA

CONTRALORÍA

"Bajo protesta de decir verdad, declaramos que este reporte y sus notas son razonablemente correctos, y son responsabilidad del emisor."

4.- BASES DE PREPARACIÓN DE LOS ESTADOS FINANCIEROS

Con fundamento en el artículo 34 de la Ley General de Contabilidad Gubernamental, el registro contable de las transacciones se llevaron a cabo con base acumulativa, expresadas en términos monetarios, captando los diversos eventos económicos, identificables y cuantificables que afectaron los bienes e inversiones, las obligaciones y pasivos así como el patrimonio, conforme a las normas, criterios y principios técnicos emitidos por el Consejo Nacional de Armonización Contable y las disposiciones legales aplicables, considerando las mejores prácticas de contabilidad nacional e internacional y verificando de manera constante la aplicación de los Postulados Básicos de Contabilidad Gubernamental, con la finalidad de generar información financiera razonable.

a) Los Estados Financieros se encuentran expresados en moneda nacional y han sido elaborados de conformidad con las disposiciones de la Ley General de Contabilidad Gubernamental, publicada el 31 de diciembre de 2008, con sus respectivas reformas del 12 de noviembre del 2012, 30 de diciembre de 2015, 19 de enero de 2018 y 30 de enero de 2018 respectivamente; así como, los acuerdos, lineamientos y documentos emitidos por el Consejo Nacional de Armonización Contable (CONAC) aplicables, con sus respectivas modificaciones, así como considerando las Normas de Información Financiera (NIF).

Los presentes Estados Financieros, han sido elaborados a partir de la información ingresada al Sistema de Armonización Contable y Gubernamental (SIDEACG) por parte de la Tesorería Municipal, Sindicatura Municipal y la Dirección de Urbanismo y Obras Públicas; así como, de las distintas áreas ejecutoras del gasto, misma que es traducida por el sistema en registros presupuestales y contables, los cuales se generan reconociendo el efecto contable y presupuestal de las operaciones realizadas, conforme a los lineamientos emitidos por el Consejo Nacional de Armonización Contable (CONAC), en sus momentos contables de Ley de Ingresos Estimada, Ley de Ingresos por Ejecutar, Ley de Ingresos Modificada, Ley de Ingresos Devengada y Ley de Ingresos Recaudada, en el presupuesto de egresos se da cumplimiento con los momentos contables de Presupuesto de Egresos Aprobado, Presupuesto de Egresos por Ejercer, Presupuesto de Egresos Modificado, Presupuesto de Egresos Comprometido, Presupuesto de Egresos Devengado, Presupuesto de Egresos Ejercido y Presupuesto de Egresos Pagado.

b) El reconocimiento, valuación y revelación de los diferentes rubros de la información financiera, así como las bases de medición utilizadas para la elaboración de los estados financieros se realizó a costo histórico.

c) Los postulados básicos de contabilidad gubernamental sustentan de manera técnica el registro de las operaciones, la elaboración y presentación de estados financieros; basados en su razonamiento, eficiencia demostrada, respaldo en legislación especializada y aplicación de la Ley General de Contabilidad Gubernamental con la finalidad de uniformar los métodos, procedimientos y prácticas contables. A continuación, se presentan y explican los Postulados Básicos de Contabilidad Gubernamental:

1) Sustancia Económica

El sistema de contabilidad gubernamental se apega a la normatividad emitida por el Consejo Nacional de Armonización Contable; refleja la situación económica contable de las transacciones, y genera información para una adecuada toma de decisiones.

2) Entes Públicos

En esté postulado se establece en el decreto de creación y elevación al Municipio. El ente público es establecido por un marco normativo específico, el cual determina sus objetivos, su ámbito de acción y sus limitaciones; con atribuciones para asumir derechos y contraer obligaciones. Lo anterior se encuentra señalado en la Constitución Política de los Estados Unidos Mexicanos y Constitución Política del Estado de Michoacán de Ocampo.

3) Existencia Permanente

La actividad del Municipio se tiene establecida de forma indefinida, salvo instrucciones o indicaciones contrarias a su decreto de creación, por lo que el periodo de vida del sistema de contabilidad se establece como indefinido.

4.- Revelación Suficiente

C. MARIA ISABEL HERNANDEZ ROSAS
PRESIDENTA MUNICIPAL SUSTITUTA

LIC. MARIA GUADALUPE CONTRERAS MURILLO
SINDICO MUNICIPAL

Mg. de la Luz Nieves López

L.C. MARIA DE LA LUZ NIEVES LOPEZ
TESORERO MUNICIPAL

LIC. MARIA LUCERO GARFIA BEDOLLA
CONTRALOR MUNICIPAL

PRESIDENCIA | SINDICATURA | TESORERIA | CONTRALORÍA

"Bajo protesta de decir verdad, declaramos que este reporte y sus notas son razonablemente correctos, y son responsabilidad del emisor."

Los estados y la información financiera muestran amplia y claramente la situación financiera y los resultados del Municipio, a través de las notas explicativas e información necesaria.

5) Importancia Relativa

La información debe mostrar los aspectos importantes de la entidad que fueron reconocidos contablemente.

6) Registro e Integración Presupuestaria

El sistema de contabilidad gubernamental cumple con lo siguiente:

a) Considera cuentas de orden, para el registro del ingreso y el egreso, a fin de proporcionar información presupuestaria que permita evaluar los resultados obtenidos respecto de los presupuestos autorizados;

b) Identificar la vinculación entre las cuentas de orden y las de balance o resultados;

c) La contabilización de los presupuestos sigue la metodología y registros equilibrados o igualados, representando las etapas presupuestarias de las transacciones a través de cuentas de orden del ingreso y del egreso; así como su efecto en la posición financiera y en los resultados;

d) Permitir identificar de forma individual y agregada el registro de las operaciones en las cuentas de orden, de balance y de resultados correspondientes; así como genera registros a diferentes niveles de agrupación;

e) Clasifica los egresos presupuestarios en al menos: administrativa, conforme al Decreto del Presupuesto de Egresos, que es la que permite identificar quién gasta; funcional y programática, que indica para qué se gasta; y económica y por objeto del gasto que identifica en qué se gasta.

7) Consolidación de la Información Financiera

Los estados financieros de los entes públicos deberán presentar de manera consolidada la situación financiera, los resultados de operación, el flujo de efectivo o los cambios en la situación financiera y las variaciones a la Hacienda Pública, como si se tratara de un solo ente público.

8) Devengo Contable

Los registros contables de los entes públicos se llevarán con base acumulativa. El ingreso devengado, es el momento contable que se realiza cuando existe jurídicamente el derecho de cobro de impuestos, derechos, productos, aprovechamientos y otros ingresos por parte de los entes públicos. El gasto devengado, es el momento contable que refleja el reconocimiento de una obligación de pago a favor de terceros por la recepción de conformidad de bienes, servicios y obra pública contratados; así como de las obligaciones que derivan de tratados, leyes, decretos, resoluciones y sentencias definitivas.

9) Valuación

Todos los eventos que afecten económicamente al ente público deben ser cuantificados en términos monetarios y se registrarán al costo histórico o al valor económico más objetivo registrándose en moneda nacional.

10) Dualidad Económica

El ente público debe reconocer en la contabilidad, la representación de las transacciones y algún otro evento que afecte su situación financiera, su composición por los recursos asignados para el logro de sus fines y por sus fuentes, conforme a los derechos y obligaciones.

Las fuentes de los recursos están reconocidas dentro de los conceptos de la Ley de Ingresos.

11) Consistencia

Ante la existencia de operaciones similares en un ente público, debe corresponder un mismo tratamiento contable, el cual debe permanecer a través del tiempo, en tanto no cambie la esencia económica de las operaciones.

d) Normatividad Supletoria: El Municipio, ha tenido la necesidad de adaptarse a la normatividad supletoria que conforme pasa el tiempo se ha modificado o creado por diversas instituciones, es decir, se tiene como primera instancia la normatividad emitida por el Consejo Nacional de Armonización Contable (CONAC), pero de forma supletoria el Municipio ha requerido la aplicación de normatividad emitida por la Secretaria de Hacienda y Crédito Público, Secretaría del Bienestar, la Auditoria Superior de la Federación, así como organismos estatales en materia de Contabilidad Gubernamental, con el objeto de actualizar y modificar los software que emiten los estados financieros.

C. MARIA ISABEL HERNANDEZ ROSAS
PRESIDENTA MUNICIPAL SUSTITUTA

LIC. MARIA GUADALUPE CONTRERAS MURILLO
SÍNDICO MUNICIPAL

L.C. MARIA DE LA LUZ NIEVES LOPEZ
TESORERO MUNICIPAL

LIC. MARIA LUCERO GARFIA BEDOLLA
CONTRALOR MUNICIPAL

PRESIDENCIA

SINDICATURA

TESORERÍA

CONTRALORÍA

"Bajo protesta de decir verdad, declaramos que este reporte y sus notas son razonablemente correctos, y son responsabilidad del emisor."

e) Se informa que a partir del año 2013 se implementó la base del devengado en sus registros de contabilidad de acuerdo a lo establecido en la Ley General de Contabilidad.

C. MARIA ISABEL HERNANDEZ ROSAS
PRESIDENTA MUNICIPAL SUSTITUTA

LIC. MARIA GUADALUPE CONTRERAS MURILLO
SÍNDICO MUNICIPAL

L.C. MARIA DE LA LUZ NIEVES LOPEZ
TESORERO MUNICIPAL

LIC. MARIA LUCERO GARFIA BEDOLLA
CONTRALOR MUNICIPAL

PRESIDENCIA

SINDICATURA

TESORERÍA

CONTRALORÍA

"Bajo protesta de decir verdad, declaramos que este reporte y sus notas son razonablemente correctos, y son responsabilidad del emisor."

5.- POLÍTICAS DE CONTABILIDAD SIGNIFICATIVAS

Devengo contable: El registro contable se lleva con base acumulativa. La contabilización de las transacciones de gasto se realiza conforme a la fecha de su realización, independientemente de la de su pago, y la del ingreso se registrará cuando exista jurídicamente el derecho de cobro.

Con base en lo establecido en las Normas y Metodología para la Determinación de los Momentos Contables de los Ingresos y en las Normas y Metodología para la Determinación de los Momentos Contables de los Egresos.

Depreciación: El monto de la depreciación y/o amortización se calcula en línea recta, considerando el costo de adquisición del activo depreciable y/o amortizable, menos su valor de desecho, entre los años correspondientes a su vida útil o su vida económica; registrándose en los gastos del período, con el objetivo de conocer el gasto patrimonial, por el servicio que está dando el activo.

La vida útil se determina con base en los Parámetros de Estimación de Vida Útil emitidos por el CONAC y en el caso de los intangibles con base en la documentación soporte correspondiente

Inventario Físico: El levantamiento físico de bienes muebles, inmuebles e intangibles se realiza por lo menos una vez al año, preferentemente durante el mes de diciembre y que deben de estar registrados en el Sistema de Patrimonio

Capitalización de activos: Los bienes muebles e intangibles cuyo costo unitario de adquisición es menor a 70 veces el valor diario de la Unidad de Medida y Actualización (UMA), se registra contablemente como un gasto y son sujetos a los controles correspondientes respecto el levantamiento físico.

Obras en proceso: Las obras en proceso se registran en las cuentas contables 1.2.3.5 Construcciones en Proceso en Bienes de Dominio Público y/o 1.2.3.6 Construcciones en Proceso en Bienes Propios y cuando se concluyen se transfiere el saldo al activo no circulante que corresponda en caso de obras capitalizables o en caso de obras en bienes de dominio público se transfiere el saldo a los gastos del período en el caso que corresponda al presupuesto del mismo ejercicio, por lo que se refiere a erogaciones de presupuestos de años anteriores se reconoce en el resultado de ejercicios anteriores.

• **2.1 Obras capitalizables.** La obra capitalizable es aquélla realizada por el ente público en inmuebles que cumplen con la definición de activo y que incremente su valor. En este caso, cuando se concluya la obra, se deberá transferir el saldo al activo no circulante que corresponda y el soporte documental del registro contable será el establecido por la autoridad competente (acta de entrega-recepción o el documento que acredite su conclusión).

• **2.2 Obras del dominio público.** La obra de dominio público es aquélla realizada por el ente público para la construcción de obra pública de uso común. En el caso de las obras del dominio público, al concluir la obra, se deberá transferir el saldo a los gastos del período en el caso que corresponda al presupuesto del mismo ejercicio, por lo que se refiere a erogaciones de presupuestos de años anteriores se deberá reconocer en el resultado de ejercicios anteriores para mostrar el resultado real de las operaciones del ente público a una fecha determinada.

Consolidación de Organismos Descentralizados y Desconcentrados: Las unidades del gobierno que prestan servicios a más de un gobierno local y/o Organismos Autónomos se incluirán en el nivel de gobierno que predomina en sus operaciones y finanzas,

Bienes sin valor de adquisición o sobrantes. En caso de no conocerse el valor de adquisición de algún bien, el mismo podrá ser asignado por el área de Tesorería o equivalente, para fines de registro contable, considerando el valor de otros bienes con características similares o, en su defecto, el que se obtenga a través de otros mecanismos que juzgue pertinentes, los cuales deberán estar debidamente documentados.

Beneficios a empleados: El Ente cuenta con un estudio actuarial respecto de los beneficios a los empleados, sin embargo, en función de no existir una normativa general emitida por parte del Consejo Nacional de Armonización que regule el registro correspondiente, este Ente se encuentra en proceso de análisis de la normatividad supletoria a utilizar.

Depuración y cancelación de saldos: La entidad cuenta con una política de depuración constante, con la finalidad de garantizar la razonabilidad de las cifras.
De este apartado tenemos a bien informar lo siguiente; que no realizamos la actualización o revaluación de los activos, pasivos y hacienda pública/patrimonio, en virtud de que aún no se tienen los lineamientos para tal efecto, pues se está en espera de que los publique el Consejo Nacional para la Armonización Contable (CONAC), una vez publicados se procederá a revaluar los activos y demás renglones que se requiera.

C. MARIA ISABEL HERNANDEZ ROSAS
PRESIDENTA MUNICIPAL SUSTITUTA

LIC. MARIA GUADALUPE CONTRERAS MURILLO
SINDICO MUNICIPAL

L.C. MARIA DE LA LUZ NIEVES LOPEZ
TESORERO MUNICIPAL

LIC. MARIA LUCERO GARFIA BEDOLLA
CONTRALOR MUNICIPAL

PRESIDENCIA | SINDICATURA | TESORERÍA | CONTRALORÍA

"Bajo protesta de decir verdad, declaramos que este reporte y sus notas son razonablemente correctos, y son responsabilidad del emisor."

Municipio de Nuevo Parangaricutiro, Mich.
A) NOTAS DE GESTIÓN ADMINISTRATIVA
INDICE H1-NDGA-06
AL MES DE SEPTIEMBRE DEL 2026
UNIDAD MONETARIA EN QUE ESTÁN EXPRESADAS LAS CIFRAS (PESOS)

6.- POSICIÓN EN LA MONEDA EXTRANJERA Y PROTECCIÓN POR RIESGO CAMBIARIO

Se informa que esté Municipio, no realiza operaciones en Moneda Extranjera, por lo que no se cuenta con activos valuados, valorados o registrados en moneda extranjera, puesto que la propia normatividad y postulados de la contabilidad gubernamental establecen la obligación de que todas las operaciones del Ente deben estar registradas en moneda nacional.

C. MARIA ISABEL HERNANDEZ ROSAS
PRESIDENTA MUNICIPAL SUSTITUTA

LIC. MARIA GUADALUPE CONTRERAS MURILLO
SINDICO MUNICIPAL

L.C. MARIA DE LA LUZ NIEVES LOPEZ
TESORERO MUNICIPAL

LIC. MARIA LUCERO GARFIA BEDOLLA
CONTRALOR MUNICIPAL

"Bajo protesta de decir verdad, declaramos que este reporte y sus notas son razonablemente correctos, y son responsabilidad del emisor."

Municipio de Nuevo Parangaricutiro, Mich.
A) NOTAS DE GESTIÓN ADMINISTRATIVA
INDICE H1-NDGA-07
AL MES DE SEPTIEMBRE DEL 2026
UNIDAD MONETARIA EN QUE ESTÁN EXPRESADAS LAS CIFRAS (PESOS)

REPORTE ANALÍTICO DEL ACTIVO

Cuenta Contable	Saldo Inicial (SI) 1	Cargos del Periodo 2	Abonos del Periodo 3	Saldo Final (SF) 4 (1+2-3)	Variación del Periodo
I. ACTIVO	**$36,224,425.34**	**$100,583,709.23**	**$81,191,683.35**	**$55,616,451.22**	**$19,392,025.88**
IA. Activo Circulante	**$6,392,083.59**	**$91,162,186.85**	**$81,191,683.35**	**$16,362,587.09**	**$9,970,503.50**
a. Efectivo y Equivalentes	$4,350,324.40	$83,433,362.77	$76,192,348.17	$11,591,339.00	$7,241,014.60
b. Derechos a Recibir Efectivo o Equivalentes	$1,969,420.71	$6,981,392.77	$4,251,903.87	$4,698,909.61	$2,729,488.90
c. Derechos a Recibir Bienes o Servicios	$66,838.48	$277,648.00	$277,648.00	$66,838.48	$0.00
d. Inventarios	$0.00	$469,783.31	$469,783.31	$0.00	$0.00
e. Almacenes	$0.00	$0.00	$0.00	$0.00	$0.00
f. Estimación por Pérdida o Deterioro de Activos Circulantes					
g. Otros Activos Circulantes	$5,500.00	$0.00	$0.00	$5,500.00	$0.00
IB. Activo No Circulante	**$29,832,341.75**	**$9,421,522.38**	**$0.00**	**$39,253,864.13**	**$9,421,522.38**
a. Inversiones Financieras a Largo Plazo	$0.00	$0.00	$0.00	$0.00	$0.00
b. Derechos a Recibir Efectivo o Equivalentes a Largo Plazo	$0.00	$0.00	$0.00	$0.00	$0.00
c. Bienes Inmuebles, Infraestructura y Construcciones en Proceso	$24,665,629.33	$8,951,739.07	$0.00	$33,617,368.40	$8,951,739.07
d. Bienes Muebles	$6,964,781.46	$469,783.31	$0.00	$7,434,564.77	$469,783.31
e. Activos Intangibles	$23,811.32	$0.00	$0.00	$23,811.32	$0.00
f. Depreciación, Deterioro y Amortización Acumulada de Bienes	$3,514,841.68	$0.00	$0.00	$3,514,841.68	$0.00
g. Activos Diferidos	$1,692,961.32	$0.00	$0.00	$1,692,961.32	$0.00
h. Estimación por Pérdida o Deterioro de Activos no Circulantes	$0.00	$0.00	$0.00	$0.00	$0.00
i. Otros Activos no Circulantes	$0.00	$0.00	$0.00	$0.00	$0.00

C. MARIA ISABEL HERNANDEZ ROSAS
PRESIDENTA MUNICIPAL SUSTITUTA

LIC. MARIA GUADALUPE CONTRERAS MURILLO
SINDICO MUNICIPAL

L.C. MARIA DE LA LUZ NIEVES LOPEZ
TESORERO MUNICIPAL

LIC. MARIA LUCERO GARFIA BEDOLLA
CONTRALOR MUNICIPAL

"Bajo protesta de decir verdad declaramos que este reporte y sus notas son razonablemente correctos, y son responsabilidad del emisor."

PRESIDENCIA | SINDICATURA | TESORERÍA | CONTRALORÍA

Municipio de Nuevo Parangaricutiro, Mich.
A) NOTAS DE GESTIÓN ADMINISTRATIVA
INDICE H1-NDGA-08
AL MES DE SEPTIEMBRE DEL 2026
UNIDAD MONETARIA EN QUE ESTÁN EXPRESADAS LAS CIFRAS (PESOS)

8.- FIDEICOMISOS, MANDATOS Y ANÁLOGOS

Se informa que el Municipio de Nuevo Parangaricutiro, Mich. no ha autorizado la creación de Fideicomisos,Mandatos y Análogos, ya sea con estructura o sin estructura orgánica,por lo que no se es fideicomitente o fideicomisario, por lo que no se cuenta con operaciones que reflejen saldos en estos conceptos, pero en el caso de presentarse se registrarán de acuerdo con la normatividad aplicable, emitida por el propio Consejo Nacional para la Armonización Contable.

C. MARIA ISABEL HERNANDEZ ROSAS
PRESIDENTA MUNICIPAL SUSTITUTA

LIC. MARIA GUADALUPE CONTRERAS MURILLO
SÍNDICO MUNICIPAL

L.C. MARIA DE LA LUZ NIEVES LOPEZ
TESORERO MUNICIPAL

LIC. MARIA LUCERO GARFIA BEDOLLA
CONTRALOR MUNICIPAL

"Bajo protesta de decir verdad, declaramos que este reporte y sus notas son razonablemente correctos, y son responsabilidad del emisor."

PRESIDENCIA | SINDICATURA | TESORERÍA | CONTRALORÍA

Municipio de Nuevo Parangaricutiro, Mich.
A) NOTAS DE GESTIÓN ADMINISTRATIVA
INDICE H1-NDGA-09
AL MES DE SEPTIEMBRE DEL 2026
UNIDAD MONETARIA EN QUE ESTÁN EXPRESADAS LAS CIFRAS (PESOS)

9.- REPORTE DE LA RECAUDACIÓN

CONCEPTO	2026	2025
INGRESOS Y OTROS BENEFICIOS		
IA.INGRESOS DE GESTION	$8,676,286.70	$9,636,013.44
a. Impuestos	$3,558,148.83	$4,190,763.86
b. Cuotas y aportaciones de seguridad social	$0.00	$0.00
c. Contribuciones de mejoras	$0.00	$0.00
d. Derechos	$4,324,490.78	$4,040,745.04
e. Productos	$5,219.92	$691.34
f. Aprovechamientos	$788,427.17	$1,402,263.20
g. Ingresos por venta de bienes y prestación de servicios	$0.00	$0.00
h. Ingresos no comprendidas en las fracc de la ley de ingresos causadas en EFAPLP	$0.00	$1,550.00
IB.PARTICIPACIONES,APORTACIONES,CONVENIOS,INCENTIVO DERIVADOS DE LA COLABORACIÓN FISCAL, FONDOS DISTINTOS DE APORTACIONES,	$66,618,925.81	$63,751,416.32
a. Participaciones, aportaciones, convenios, incentivos derivados de la colaboración fiscal y fondos distintos de aportaciones.	$66,618,925.81	$63,751,416.32
b. Transferencias, asignaciones, subsidios y subvenciones, y pensiones y jubilaciones.	$0.00	$0.00
IC.OTROS INGRESOS Y BENEFICIOS	$0.00	$0.00
a. Ingresos Financieros	$0.00	$0.00
b. Incremento Por Variación De Inventarios	$0.00	$0.00
c. Disminución Del Exceso De Estimaciones Por Perdida O Deterioro U Obsolescencia	$0.00	$0.00
d. Disminución Del Exceso En Provisiones	$0.00	$0.00
e. Otros Ingresos Y Beneficios Varios	$0.00	$0.00
I.TOTAL DE INGRESOS Y OTROS BENEFICIOS	$75,295,212.51	$73,387,429.76

C. MARIA ISABEL HERNANDEZ ROSAS
PRESIDENTA MUNICIPAL SUSTITUTA

LIC. MARIA GUADALUPE CONTRERAS MURILLO
SÍNDICO MUNICIPAL

L.C. MARIA DE LA LUZ NIEVES LOPEZ
TESORERO MUNICIPAL

LIC. MARIA LUCERO GARFIA BEDOLLA
CONTRALOR MUNICIPAL

PRESIDENCIA | SINDICATURA | TESORERÍA | CONTRALORÍA

"Bajo protesta de decir verdad, declaramos que este reporte y sus notas son razonablemente correctos, y son responsabilidad del emisor."

Municipio de Nuevo Parangaricutiro, Mich.
A) NOTAS DE GESTIÓN ADMINISTRATIVA
INDICE H1-NDGA-10
AL MES DE SEPTIEMBRE DEL 2026
UNIDAD MONETARIA EN QUE ESTÁN EXPRESADAS LAS CIFRAS (PESOS)

10.- INFORMACIÓN SOBRE LA DEUDA Y EL REPORTE ANALÍTICO DE LA DEUDA

El Municipio de Nuevo Parangaricutiro, Mich. no se cuenta con deuda pública a corto ni a largo plazo contratada con Instituciones de Crédito, por lo tanto, no se presentan indicadores respecto al PIB.

(PESOS)

Denominación de la Deuda Pública y Otros Pasivos (c)	Saldo al 31 de DICIEMBRE DEL 2025 (d)	Disposiciones del Periodo (e)	Amortizaciones del Periodo (f)	Revaluaciones, Reclasificaciones y Otros Ajustes (g)	Saldo Final del Periodo h=d+e-f+g	Pago de Intereses del Periodo (i)	Pago de Comisiones y demás costos asociados durante el Periodo (j)
1. Deuda Pública (1=A+B)	0	0	0	0	0	0	0
A. Corto Plazo (A=a1+a2+a3)	0	0	0	0	0	0	0
a1) Instituciones de Crédito	0	0	0		0	0	
a2) Títulos y Valores					0		
a3) Arrendamientos Financieros					0		
B. Largo Plazo (B=b1+b2+b3)	0	0	0	0	0	0	0
b1) Instituciones de Crédito	0	0	0		0		
b2) Títulos y Valores					0		
b3) Arrendamientos Financieros					0		
2. Otros Pasivos	14,956,123				16,795,795		
3. Total de la Deuda Pública y Otros Pasivos (3=1+2)	14,956,123	0	0	0	16,795,795	0	0
4. Deuda Contingente 1 (informativo)							
A. Deuda Contingente 1							
B. Deuda Contingente 2							
C. Deuda Contingente XX							
5. Valor de Instrumentos Bono Cupón Cero 2 (Informativo)							
A. Instrumento Bono Cupón Cero 1							
B. Instrumento Bono Cupón Cero 2							
C. Instrumento Bono Cupón Cero XX							

1. Se refiere a cualquier Financiamiento sin fuente o garantía de pago definida, que sea asumida de manera solidaria o subsidiaria por las Entidades Federativas con sus Municipios, organismos descentralizados y empresas de participación estatal mayoritaria y fideicomisos, locales o municipales, y por los Municipios con sus respectivos organismos descentralizados y empresas de participación municipal mayoritaria.

2. Se refiere al valor del Bono Cupón Cero que respalda el pago de los créditos asociados al mismo (Activo).

Obligaciones a Corto Plazo (k)	Monto Contratado (l)	Plazo Pactado (m)	Tasa de Interés (n)	Comisiones y Costos Relacionados (o)	Tasa Efectiva (p)
6. Obligaciones a Corto Plazo (Informativo)	0	0	0	0	0
A. Crédito 1					
B. Crédito 2					
C. Crédito XX					

C. MARIA ISABEL HERNANDEZ ROSAS
PRESIDENTA MUNICIPAL SUSTITUTA

LIC. MARIA GUADALUPE CONTRERAS MURILLO
SINDICO MUNICIPAL

L.C. MARIA DE LA LUZ NIEVES LOPEZ
TESORERO MUNICIPAL

LIC. MARIA LUCERO GARFIA BEDOLLA
CONTRALOR MUNICIPAL

"Bajo protesta de decir verdad, declaramos que este reporte y sus notas son razonablemente correctos, y son responsabilidad del emisor."

PRESIDENCIA | SINDICATURA | TESORERÍA | CONTRALORÍA

11.- CALIFICACIONES OTORGADAS.

Se informa que esté municipio no ha solicitado ni tampoco iniciado procesos calificación o certificación crediticia a entidades autorizadas para ello.

12.- PROCESOS DE MEJORA

Se considera necesario continuar trabajando al respecto para fortalecer el control interno de la administración municipal.

a) Principales Políticas de control interno: Implementación del registro y control de operaciones en base al método Devengado proyectando el control total durante el ejercicio 2025. Se tiene la intención de ingresar al Programa de Agenda desde lo Local como una medida de mejora continua en los procesos administrativos, todo esto coordinado por el departamento de planeación.

Monitoreo constante de los egresos con el objetivo de eficientar el gasto público y dirigirlo a los servicios públicos municipales.

Implementación de nuevos documentos administrativos (requisiciones de compra) que permitan la identificación del programa que efectuó el gasto.

b) Medidas de desempeño financiero, metas y alcance: Las propias contempladas por la Ley General de Contabilidad Gubernamental, teniendo como meta tener el pleno control en 2025.

13.- INFORMACIÓN POR SEGMENTOS

La información financiera se presenta de manera oficial en los informes trimestrales, por lo que no se genera información financiera por segmentos, por lo que no hemos considerado necesario presentar información financiera segmentada adicional a la que se proporciona en los Estados Financieros, en virtud de que la normativa es clara al señalar que la información es acumulativa, dando cumplimiento con las disposiciones en cuanto a la presentación de información de forma trimestral y anual; salvo en los casos que así lo determinen las entidades fiscalizadoras a nivel federal y estatal, en las peticiones de información y por los periodos que lo indiquen.

14.- EVENTOS POSTERIORES AL CIERRE

Una vez que se ha realizado el cierre anual de las operaciones y se entrega la Cuenta Pública, se determina no realizar eventos posteriores al cierre del ejercicio, debido a que estaríamos alterando la información con lo ya entregado a los diferentes usuarios de la información. Si en un momento dado es necesario, ya que se presenten situaciones futuras relevantes que afecten económica y financieramente del Municipio, será de manera responsable e institucional, que se proceda a su atención, pero en el ejercicio fiscal vigente, mediante la afectación de las cuentas contables propias para tal caso, es decir gastos, e ingresos de ejercicios anteriores, o en su defecto resultados de ejercicios anteriores.

15.- PARTES RELACIONADAS

Se informa que esté municipio no cuenta con vínculos ni realiza operaciones con partes relacionadas que pudieran ejercer influencia significativa sobre la toma de decisiones financieras y operativas.

16.- RESPONSABILIDAD SOBRE LA PRESENTACIÓN RAZONABLE DE LA INFORMACIÓN CONTABLE

Es responsabilidad es la Presentación Razonable de la Información Contable. Redactándose en cada reporte emitido la siguiente leyenda:

"Bajo protesta de decir verdad declaramos que los Estados Financieros y sus notas, son razonablemente correctos y son responsabilidad del emisor".

C. MARIA ISABEL HERNANDEZ ROSAS	LIC. MARIA GUADALUPE CONTRERAS MURILLO	L.C. MARIA DE LA LUZ NIEVES LOPEZ	LIC. MARIA LUCERO GARFIA BEDOLLA
PRESIDENTA MUNICIPAL SUSTITUTA	SINDICO MUNICIPAL	TESORERO MUNICIPAL	CONTRALOR MUNICIPAL

"Bajo protesta de decir verdad, declaramos que este reporte y sus notas son razonablemente correctos, y son responsabilidad del emisor."

PRESIDENCIA | SINDICATURA | TESORERÍA | CONTRALORÍA

Municipio de Nuevo Parangaricutiro, Mich.
I) NOTAS AL ESTADO DE ACTIVIDADES (DESGLOSE)
INDICE H1-EA-I1
AL MES DE SEPTIEMBRE DEL 2026
UNIDAD MONETARIA EN QUE ESTÁN EXPRESADAS LAS CIFRAS (PESOS)

INGRESOS Y OTROS BENEFICIOS

Representan el importe de los ingresos y otros beneficios del ente público provenientes de ingresos de gestión, participaciones, aportaciones, convenios, incentivos derivados de la colaboración fiscal, fondos distintos de aportaciones, transferencias, asignaciones, subsidios y subvenciones, pensiones y jubilaciones, y otros ingresos y beneficios

CUENTA	NOMBRE DE LA CUENTA	MONTO	CARACTERÍSTICAS
4	INGRESOS Y OTROS BENEFICIOS	$75,295,212.51	

INGRESOS DE GESTION

Este grupo está compuesto por el importe total de los ingresos provenientes de contribuciones, productos, aprovechamientos, así como de venta de bienes y prestación de servicios

CUENTA	NOMBRE DE LA CUENTA	MONTO	CARACTERÍSTICAS
41	INGRESOS DE GESTION	$8,676,286.70	

4.1.1. El rubro de **IMPUESTOS**; refleja un saldo de **$ 3558148.83**

Importe que representa el total de las contribuciones establecidas en Ley que pagan las personas físicas y/o morales, que se encuentran en la situación jurídica o de hecho prevista por la misma y que son distintas de las aportaciones de seguridad social, contribuciones de mejoras y derechos

CUENTA	NOMBRE DE LA CUENTA	MONTO	CARACTERÍSTICAS
41100600000000000000000	IMPUESTOS	$3,558,148.83	
41110600000000000000000	IMPUESTOS SOBRE LOS INGRESOS	$700.00	
41110600500010100421 1021	01. IMPUESTO SOBRE ESPECTACULOS PUBLICOS	$700.00	
41120600000000000000000	IMPUESTOS SOBRE EL PATRIMONIO	$2,690,279.83	
41120600500010100431 2011	02. IMPUESTO PREDIAL URBANO	$2,060,133.00	
41120600500010100441 2011	03. IMPUESTO PREDIAL RUSTICO	$630,146.83	
41130600000000000000000	IMPUESTO SOBRE LA PRODUCCION, EL CONSUMO Y LAS TRANSACCIONES	$180,532.00	
41130600500010100451 3031	04. IMPUESTO SOBRE ADQUISICION DE INMUEBLES	$180,532.00	
41140600000000000000000	IMPUESTOS AL COMERCIO EXTERIOR	$0.00	
41150600000000000000000	IMPUESTOS SOBRE NOMINAS Y ASIMILABLES	$0.00	
41160600000000000000000	IMPUESTOS ECOLOGICOS	$0.00	
41170600000000000000000	ACCESORIOS DE IMPUESTOS	$686,637.00	
41170600500010100461 7021	05. RECARGOS DE IMPUESTOS MUNICIPALES	$229,486.00	
41170600500010100471 7041	06. MULTAS Y/O SANCIONES DE IMPUESTOS MUNICIPALES	$457,151.00	
41180600000000000000000	IMPUESTOS NO COMPRENDIDOS EN LA LEY DE INGRESOS VIGENTE, CAUSADOS EN EJERCICIOS FISCALES ANTERIORES PENDIENTES DE LIQUIDACIÓN O PAGO	$0.00	
41190600000000000000000	OTROS IMPUESTOS	$0.00	

C. MARIA ISABEL HERNANDEZ ROSAS
PRESIDENTA MUNICIPAL SUSTITUTA
PRESIDENCIA

LIC. MARIA GUADALUPE CONTRERAS MURILLO
SÍNDICO MUNICIPAL
SINDICATURA

L.C. MARIA DE LA LUZ NIEVES LOPEZ
TESORERO MUNICIPAL
TESORERÍA

LIC. MARIA LUCERO GARCIA BEDOLLA
CONTRALOR MUNICIPAL
CONTRALORÍA

"Bajo protesta de decir verdad, declaramos que este reporte y sus notas son razonablemente correctos, y son responsabilidad del emisor."

4.1.2 En el rubro de CUOTAS Y APORTACIONES DE SEGURIDAD SOCIAL; registra un saldo de $ 0.00

CUENTA	NOMBRE DE LA CUENTA	MONTO	CARACTERÍSTICAS
41200600000000000000000	CUOTAS Y APORTACIONES DE SEGURIDAD SOCIAL	$0.00	
41210600000000000000000	APORTACIONES PARA FONDOS DE VIVIENDA	$0.00	
41220600000000000000000	CUOTAS PARA EL SEGURO SOCIAL	$0.00	
41230600000000000000000	CUOTAS DE AHORRO PARA EL RETIRO	$0.00	
41240600000000000000000	ACCESORIOS DE CUOTAS Y APORTACIONES DE SEGURIDAD SOCIAL	$0.00	
41290600000000000000000	OTRAS CUOTAS Y APORTACIONES PARA LA SEGURIDAD SOCIAL	$0.00	

4.1.3 En el rubro de CONTRIBUCIONES DE MEJORAS; registra un saldo de $ 0.00

CUENTA	NOMBRE DE LA CUENTA	MONTO	CARACTERÍSTICAS
41300600000000000000000	CONTRIBUCIONES DE MEJORAS	$0.00	
41310600000000000000000	CONTRIBUCION DE MEJORAS POR OBRAS PUBLICAS	$0.00	
41320600000000000000000	CONTRIBUCIONES DE MEJORAS NO COMPRENDIDAS EN LA LEY DE INGRESOS VIGENTE, CAUSADAS EN EJERCICIOS FISCALES ANTERIORES PENDIENTES DE LIQUIDACIÓN O PAGO.	$0.00	

4.1.4 En el rubro de DERECHOS; se indica un saldo por la cantidad de $ 4324490.78, importe que se conforma del total de contribuciones establecidas en Ley por el uso o aprovechamiento de los bienes del dominio público,así como por recibir servicios que presta el Estado en sus funciones de derecho público, excepto cuando se presten por organismos descentralizados u órganos desconcentrados cuando en este último caso, se trate de contraprestaciones que no se encuentren previstas en las leyes correspondientes. También son derechos las contribuciones a cargo de los organismos públicos descentralizados por prestar servicios exclusivos del Estado.

CUENTA	NOMBRE DE LA CUENTA	MONTO	CARACTERÍSTICAS
41400600000000000000000	DERECHOS	$4,324,490.78	
41410600000000000000000	DERECHOS POR EL USO, GOCE, APROVECHAMIENTO O EXPLOTACION DE BIENES DE DOM PUBLIC	$1,448,625.84	
41410600500010100484101 1	07. POR OCUPACION DE VIA PUBLICA Y SERVICIOS DE MERCADO	$1,448,625.84	
41420600000000000000000	DERECHOS A LOS HIDROCARBUROS	$0.00	
41430600000000000000000	DERECHOS POR PRESTACION DE SERVICIOS	$2,875,864.94	
41430600500010100494302 1	08. POR SERVICIO DE ALUMBRADO PUBLICO	$1,264,587.74	
41430600500010100504302 1	09. POR SERVICIOS DE PANTEONES	$125,140.00	
41430600500010100514302 1	10. POR SERVICIO DE RASTRO	$261,038.00	
41430600500010100524302 1	11. POR SERVICIOS DE PROTECCION CIVIL	$73,901.00	
41430600500010100534302 1	12. POR SERVICIOS DE PARQUES Y JARDINES	$345,904.00	
41430600500010100544302 1	13. POR SERVICIOS DE TRANSITO Y VIALIDAD	$0.00	
41430600500010100554302 1	14. POR SERVICIOS OFICIALES DIVERSOS	$6,300.00	
41430600500010100564302 1	15. POR EXP., REVAL. Y CANJE DE PERMISO O LICENCIAS PARA FUNCIONAMIENTO DE ESTABLECIMIENTOS	$401,739.00	
41430600500010100574302 1	16. POR EXP. Y REVAL. DE LICENCIAS O PERMISOS PARA LA COLOCACION DE ANUNCIOS PUBLICITARIOS	$8,628.00	
41430600500010100584302 1	17. POR ALINEAMIENTO DE FINCAS URBANAS	$18,545.42	

C. MARIA ISABEL HERNÁNDEZ ROSAS
PRESIDENTA MUNICIPAL SUSTITUTA

LIC. MARIA GUADALUPE CONTRERAS MURILLO
SÍNDICO MUNICIPAL

L.C. MARIA DE LA LUZ NIEVES LOPEZ
TESORERO MUNICIPAL

LIC. MARIA LUCERO GARFIA BEDOLLA
CONTRALOR MUNICIPAL

PRESIDENCIA

SINDICATURA

TESORERÍA

CONTRALORÍA

"Bajo protesta de decir verdad, declaramos que este reporte y sus notas son razonablemente correctos, y son responsabilidad del emisor."

41430600500010100594302 1	18. POR LICENCIAS DE CONSTRUCCION, REMODELACION, REPARACION O RESTAURACION DE FINCAS	$206,315.00
41430600500010100604302 1	19. POR NUMERACION OFICIAL DE FINCAS URBANAS	$0.00
41430600500010100614302 1	20. POR EXP. DE CERTIFICADOS, TITULOS, COPIAS DE DOCUMENTOS Y LEGALIZACION DE FIRMAS	$48,330.00
41430600500010100624302 1	21. POR REGISTRO DE SEÑALES, MARCAS DE HERRAR Y REFRENDO DE PATENTES	$350.00
41430600500010100634302 1	22. POR SERVICIOS URBANISTICOS	$99,436.78
41430600500010100644302 1	23. DERECHOS DIVERSOS	$15,650.00
41430600500010100894302 1	48. POR SERVICIOS DE PARQUES Y JARDINES	$0.00
41440600000000000000000	ACCESORIOS DE DERECHOS	$0.00
41450600000000000000000	DERECHOS NO COMPRENDIDOS EN LA LEY DE INGRESOS VIGENTE, CAUSADOS EN EJERCICIOS FISCALES ANTERIORES PENDIENTES DE LIQUIDACIÓN O PAGO.	$0.00
41490600000000000000000	OTROS DERECHOS	$0.00

4.1.5 El rubro de PRODUCTOS; registra un saldo por un importe de $ 5,219.92, el cual representa el total de ingresos por contraprestaciones por los servicios que preste el Estado en sus funciones de derecho privado.

CUENTA	*NOMBRE DE LA CUENTA*	*MONTO*	*CARACTERÍSTICAS*
41500600000000000000000	PRODUCTOS	$5,219.92	
41510600000000000000000	PRODUCTOS	$5,219.92	
41510600500010100655105 1	24. RENDIMIENTOS DE CAPITAL	$614.26	
41510600500081100835105 1	42. RENDIMIENTO DE CAPITAL PARTICIPACIONES	$4,082.62	
41510600500821030085510 41	44. RENDIMIENTO DE CAPITAL F3	$483.68	
41510600500821030087510 51	46. RENDIMIENTO DE CAPITAL 5 MILLAR CONTRALORIA	$1.94	
41510600500821040086510 51	45. RENDIMIENTO DE CAPITAL FORTAMUN	$35.99	
41510600500822010084510 51	43. RENDIMIENTOS DE CAPITAL FAEISPUM	$0.00	
41510600500822010090510 51	49. RENDIMIENTOS DE CAPITAL INSP. Y VIGILANCIA FAEISPM 2026	$1.05	
41510600500831010088510 51	47. RENDIMIENTO DE CAPITAL REG. VEHICULOS EXT	$0.38	
41520600000000000000000	ENAJENACION DE BIENES MUEBLES NO SUJETOS A SER INVENTARIADOS	$0.00	
41530600000000000000000	ACCESORIOS DE PRODUCTOS	$0.00	
41540600000000000000000	PRODUCTOS NO COMPRENDIDOS EN LA LEY DE INGRESOS VIGENTE, CAUSADOS EN EJERCICIOS FISCALES ANTERIORES PENDIENTES DE LIQUIDACIÓN O PAGO.	$0.00	
41590600000000000000000	OTROS PRODUCTOS QUE GENERAN INGRESOS CORRIENTES	$0.00	

4.1.6 En el rubro de APROVECHAMIENTOS; con saldo por la cantidad de $ 788427.17, se registra el importe de los ingresos que percibe el Ente Público por funciones de derecho público distintos de las contribuciones, los ingresos derivados de financiamientos y de los que obtengan los organismos descentralizados y las empresas de participación estatal y municipal.

CUENTA	*NOMBRE DE LA CUENTA*	*MONTO*	CARACTERÍSTICAS
41600600000000000000000	APROVECHAMIENTOS	$788,427.17	
41610600000000000000000	INCENTIVOS DERIVADOS DE LA COLABORACION FISCAL	$0.00	

C. MARIA ISABEL HERNANDEZ ROSAS
PRESIDENTA MUNICIPAL SUSTITUTA

LIC. MARIA GUADALUPE CONTRERAS MURILLO
SINDICO MUNICIPAL

L.C. MARIA DE LA LUZ NIEVES LOPEZ
TESORERO MUNICIPAL

LIC. MARIA LUCERO GARFIA BEDOLLA
CONTRALOR MUNICIPAL

PRESIDENCIA | SINDICATURA | TESORERÍA | CONTRALORÍA

"Bajo protesta de decir verdad, declaramos que este reporte y sus notas son razonablemente correctos, y son responsabilidad del emisor."

41620600000000000000000	MULTAS	$58,736.00
41620600500010100666103 1	25. MULTAS POR FALTA A LA REGLAMENTACION MUNICIPAL	$58,736.00
41630600000000000000000	INDEMNIZACIONES	$0.00
41640600000000000000000	REINTEGROS	$0.00
41650600000000000000000	APROVECHAMIENTOS PROVENIENTES DE OBRAS PUBLICAS	$0.00
41660600000000000000000	APROVECHAMIENTOS NO COMPRENDIDOS EN LA LEY DE INGRESOS VIGENTE, CAUSADOS EN EJERCICIOS FISCALES ANTERIORES PENDIENTES DE LIQUIDACIÓN O PAGO.	$0.00
41670600000000000000000	APROVECHAMIENTOS POR APORTACIONES Y COOPERACIONES	$0.00
41680600000000000000000	ACCESORIOS DE APROVECHAMIENTOS	$0.00
41690600000000000000000	OTROS APROVECHAMIENTOS	$729,691.17
41690600500010100676112 1	26. DONATIVOS	$521,683.17
41690600500010100686117 1	27. RECUPERACION DE COSTOS	$208,008.00

4.1.7 INGRESOS POR VENTA DE BIENES Y PRESTACIÓN DE SERVICIOS; registra un saldo por un importe de $ 0.00

CUENTA	*NOMBRE DE LA CUENTA*	*MONTO*	*CARACTERÍSTICAS*
41700600000000000000000	INGRESOS POR VENTA DE BIENES Y PRESTACIÓN DE SERVICIOS	$0.00	
41710600000000000000000	INGRESO POR VENTAS DE BIENES Y PRESTACIÓN DE SERVICIOS DE INSTITUCIONES PÚBLICAS DE SEGURO SOCIAL	$0.00	
41720600000000000000000	INGRESOS POR VENTA DE BIENES Y PRESTACIÓN DE SERVICIOS DE EMPRESAS PROCTIVAS DEL ESTADO.	$0.00	
41730600000000000000000	INGRESOS POR VENTA DE BIENES Y PRESTACIÓN DE SERVICIOS DE ENTIDADES PARAESTATALES Y FIDEICOMISOS NO EMPRESARIALES Y NO FINANCIEROS	$0.00	
41740600000000000000000	INGRESOS POR VENTA DE BIENES Y PRESENTACIÓN DE SERVICIOS DE ENTIDADES PARAESTATALES EMPRESARIALES NO FINANCIERAS CON PARTICIPACÓN ESTATAL MAYORITARIA	$0.00	
41750600000000000000000	INGRESOS POR VENTA DE BIENES Y PRESTACIÓN DE SERVICIOS DE ENTIDADES PARAESTATALES EMPRESARIALES FINANCIERAS MONETARIAS CON PARTICIPACIÓN ESTATAL MAYORITARIA.	$0.00	
41760600000000000000000	INGRESOS POR VENTA DE BIENES Y PRESTACIÓN DE SERVICIOS DE ENTIDADES PARAESTATALES EMPRESARIALES FINANCIERAS NO MONETARIAS CON PARTICIPACIÓN ESTATAL MAYORITARIA.	$0.00	
41770600000000000000000	INGRESOS POR VENTA DE BIENES Y PRESTACIÓN DE SERVICIOS DE FIDEICOMISOS FINANCIEROS PÚBLICOS CON PARTICIPACIÓN ESTATAL MAYORITARIA.	$0.00	
41780600000000000000000	INGRESOS POR VENTA DE BIENES Y PRESTACIÓN DE SERVICIOS DE LOS PODERES LEGISLATIVO Y JUDICIAL, Y DE LOS ÓRGANOS AUTÓNOMOS.	$0.00	

C. MARIA ISABEL HERNANDEZ ROSAS
PRESIDENTA MUNICIPAL SUSTITUTA

LIC. MARIA GUADALUPE CONTRERAS MURILLO
SÍNDICO MUNICIPAL

L.C. MARIA DE LA LUZ NIEVES LOPEZ
TESORERO MUNICIPAL

LIC. MARIA LUCERO GARFIA BEDOLLA
CONTRALOR MUNICIPAL

PRESIDENCIA | SINDICATURA | TESORERÍA | CONTRALORÍA

"Bajo protesta de decir verdad, declaramos que estos Estados Financieros y sus notas son razonablemente correctos, y son responsabilidad del emisor."

4.1.9 INGRESOS NO COMPRENDIDAS EN LAS FRACC DE LA LEY DE INGRESOS CAUSADAS EN EFAPLP; registra un saldo por un importe de $ 0.00

CUENTA	NOMBRE DE LA CUENTA	MONTO	CARACTERÍSTICAS
41900600000000000000000000	INGRESOS NO COMPRENDIDAS EN LAS FRACC DE LA LEY DE INGRESOS CAUSADAS EN EFAPLP	$0.00	
41910600000000000000000000	IMPUESTOS NO COMPRENDIDOS EN LAS FRACC DE LA LEY DE INGRESOS CAUSADAS EN EFAPLP	$0.00	
41920600000000000000000000	CONTRIB. DE MEJORAS,DERECHOS,PRODUCTOS Y APROVECHAMIENTOS NO COMPR. EN LA LEY	$0.00	

PARTICIPACIONES, APORTACIONES, CONVENIOS, INCENTIVOS DERIVADOS DE LA COLABORACIÓN FISCAL, FONDOS DISTINTOS DE APORTACIONES, TRANSFERENCIAS, ASIGNACIONES, SUBSIDIOS Y SUBVENCIONES, Y PENSIONES Y JUBILACIONES.

Comprende el importe de los recursos que reciben las Entidades Federativas y Municipios por concepto de participaciones, aportaciones, convenios, incentivos derivados de la colaboración fiscal, fondos distintos de aportaciones; ; así como los ingresos de los entes públicos provenientes de transferencias, asignaciones, subsidios y subvenciones, y pensiones y jubilaciones.

4.2.1. El rubro de PARTICIPACIONES, APORTACIONES, CONVENIOS, INCENTIVOS DERIVADOS DE LA COLABORACIÓN FISCAL Y FONDOS DISTINTOS DE APORTACIONES; cuyo saldo es de $ 66618925.81.), representa el importe de los recursos que reciben las Entidades Federativas y los Municipios por concepto de participaciones, aportaciones, convenios, incentivos derivados de la colaboración fiscal y fondos distintos de aportaciones.

CUENTA	NOMBRE DE LA CUENTA	MONTO	CARACTERÍSTICAS
42100600000000000000000000	PARTICIPACIONES, APORTACIONES, CONVENIOS, INCENTIVOS DERIVADOS DE LA COLABORACIÓN FISCAL Y FONDOS DISTINTOS DE APORTACIONES.	$66,618,925.81	
42110600000000000000000000	PARTICIPACIONES	$39,810,202.82	
42110600500081100698 1011	28. FONDO GENERAL DE PARTICIPACIONES	$27,858,975.90	
42110600500081100708 1011	29. FONDO DE FOMENTO MUNICIPAL	$7,876,104.71	
42110600500081100718 1011	30. FONDO DE COMPENSACION DEL IMPUESTO SOBRE AUTOMOVILES NUEVOS	$81,564.22	
42110600500081100728 1011	31. IMPUESTO ESPECIAL SOBRE PRODUCCION Y SERVICIOS	$470,276.16	
42110600500081100738 1011	32. IMPUESTO ESPECIAL SOBRE AUTOMOVILES NUEVOS	$263,835.98	
42110600500081100748 1011	33. IMPUESTO SOBRE RIFAS, LOTERIAS, SORTEOS Y CONCURSOS	$21,451.39	
42110600500081100758 1011	34. FONDO DE FISCALIZACION	$1,326,723.78	
42110600500081100768 1011	35. IMPUESTO A LA VENTA FINAL DE GASOLINA Y DIESEL	$847,061.90	
42110600500081100778 1011	36. PARTICIPACIONES POR EL 100% DE LA RECAUDACION DEL ISR	$887,597.25	
42110600500081100788 1011	37. IMPUESTO AL CONSUMO FINAL BEBIDAS ALCOHOLICAS	$31,850.11	
42110600500081100798 1011	38. ENAJENACION DE BIENES INMUEBLES	$144,761.42	
42120600000000000000000000	APORTACIONES	$26,808,722.99	
42120600500821030080820 21	39. FONDO DE APORTACIONES PARA LA INFRAESTRUCTURA SOCIAL MUNICIPAL	$11,751,164.00	
42120600500821040081820 21	40. FONDO DE APORTACIONES PARA EL FORTALECIMIENTO DE LOS MUNICIPIOS	$15,057,558.99	
42120600500822010082820 31	41. FONDO DE APORTACIONES ESTATALES PARA LA INFRAESTRUCTURA DE LOS SERVICIOS PUBLICOS MPALES	$0.00	
42130600000000000000000000	CONVENIOS	$0.00	

C. MARIA ISABEL HERNANDEZ ROSAS
PRESIDENTA MUNICIPAL SUSTITUTA

LIC. MARIA GUADALUPE CONTRERAS MURILLO
SINDICO MUNICIPAL

L.C. MARIA DE LA LUZ NIEVES LOPEZ
TESORERO MUNICIPAL

LIC. MARIA LUCERO GARFIA BEDOLLA
CONTRALOR MUNICIPAL

"Bajo protesta de decir verdad, declaramos que este reporte y sus notas son razonablemente correctos y son responsabilidad del emisor."

Municipio de Nuevo Parangaricutiro, Mich.
I) NOTAS AL ESTADO DE ACTIVIDADES (DESGLOSE)
INDICE H1-EA-I2
AL MES DE SEPTIEMBRE DEL 2026
UNIDAD MONETARIA EN QUE ESTÁN EXPRESADAS LAS CIFRAS (PESOS)

OTROS INGRESOS Y BENEFICIOS

Este grupo se integra del importe de otros ingresos y beneficios obtenidos por los entes públicos, así como otros ingresos propios obtenidos por los Poderes Legislativo y Judicial, los Órganos Autónomos y las entidades de la administración pública paraestatal y paramunicipal por sus actividades diversas no inherentes a su operación que generan recursos y que no sean ingresos por venta de bienes o prestación de servicios.

En el apartado de TOTAL DE INGRESOS Y OTROS BENEFICIOS; se percibe un saldo por la cantidad de $ 225,885,637.53, importe que comprende la sumatoria total de los Ingresos, tales como: Ingresos de Gestión (impuestos, cuotas y aportaciones de seguridad social, contribuciones de mejoras, derechos, productos, aprovechamientos, ingresos por venta de bienes y prestación de servicios), Asignaciones, Subsidios y Subvenciones, y Pensiones y Jubilaciones (Participaciones, Aportaciones, Convenios, Incentivos Derivados de la Colaboración Fiscal y Fondos Distintos de Aportaciones, Transferencias, Asignaciones, Subsidios y Subvenciones, y Pensiones y Jubilaciones), Otros Ingresos y Beneficios (Ingresos Financieros, Incremento por Variación de Inventarios, Disminución del Exceso de Estimaciones por Pérdida o Deterioro u Obsolescencia, Disminución del Exceso de Provisiones, Otros Ingresos y Beneficios Varios).

CONCEPTO	*2026*
INGRESOS Y OTROS BENEFICIOS	**$75,295,212.51**
INGRESOS DE GESTION	**$8,676,286.70**
IMPUESTOS	**$3,558,148.83**
CUOTAS Y APORTACIONES DE SEGURIDAD SOCIAL	**$0.00**
CONTRIBUCIONES DE MEJORAS	**$0.00**
INGRESOS NO COMPRENDIDAS EN LAS FRACC DE LA LEY DE INGRESOS CAUSADAS EN EFAPLP	**$0.00**
DERECHOS.	**$4,324,490.78**
PRODUCTOS	**$5,219.92**
APROVECHAMIENTOS	**$788,427.17**
INGRESOS POR VENTA DE BIENES Y PRESTACIÓN DE SERVICIOS	**$0.00**
PARTICIPACIONES, APORTACIONES, CONVENIOS, INCENTIVOS DERIVADOS DE LA COLABORACIÓN FISCAL, FONDOS DISTINTOS DE APORTACIONES, TRANSFERENCIAS, ASIGNACIONES, SUBSIDIOS Y SUBVENCIONES, Y PENSIONES Y JUBILACIONES	**$66,618,925.81**
PARTICIPACIONES, APORTACIONES, CONVENIOS, INCENTIVOS DERIVADOS DE LA COLABORACIÓN FISCAL Y FONDOS DISTINTOS DE APORTACIONES	**$66,618,925.81**
TRANSFERENCIAS, ASIGNACIONES, SUBSIDIOS Y SUBVENCIONES, Y PENSIONES Y JUBILACIONES.	**$0.00**
OTROS INGRESOS Y BENEFICIOS	**$0.00**
TOTAL DE INGRESOS Y OTROS BENEFICIOS	**$75,295,212.51**

C. MARIA ISABEL HERNANDEZ ROSAS
PRESIDENTA MUNICIPAL SUSTITUTA

LIC. MARIA GUADALUPE CONTRERAS MURILLO
SINDICO MUNICIPAL

L.C. MARIA DE LA LUZ NIEVES LOPEZ
TESORERO MUNICIPAL

LIC. MARIA LUCERO GARFIA BEDOLLA
CONTRALOR MUNICIPAL

PRESIDENCIA | SINDICATURA | TESORERÍA | CONTRALORÍA

"Bajo protesta de decir verdad, declaramos que este reporte y sus notas son razonablemente correctos, y son responsabilidad del emisor."

GASTOS Y OTRAS PÉRDIDAS

Representa el importe de los gastos y otras pérdidas del ente público, incurridos por gastos de funcionamiento, intereses, transferencias, participaciones y aportaciones otorgadas, otras pérdidas de la gestión y extraordinarias, entre otras.

CUENTA	NOMBRE DE LA CUENTA	MONTO
5	GASTOS Y OTRAS PERDIDAS	$57,661,210.96

GASTOS DE FUNCIONAMIENTO

Comprende el importe del gasto por servicios personales, materiales, suministros y servicios generales no personales, necesarios para el funcionamiento del ente público

CUENTA	NOMBRE DE LA CUENTA	MONTO
51	GASTOS DE FUNCIONAMIENTO	$54,375,356.55

5.1.1. El rubro de SERVICIOS PERSONALES; se refleja un saldo de $ 29,461,705.12el cual representa el importe total del gasto por remuneraciones del personal de carácter permanente y transitorio al servicio del ente público y las obligaciones que de ello se deriven.

CUENTA	NOMBRE DE LA CUENTA	MONTO
51100600000000000000000	SERVICIOS PERSONALES	$29,461,705.12
51110600000000000000000	REMUNERACIONES AL PERSONAL DE CARACTER PERMANENTE	$27,154,021.47
51110600100081101011301	Sueldos Base	$2,019,192.42
51110600200081102011103	Dietas a funcionarios municipales	$2,018,468.34
51110600200081102011301	Sueldos Base	$83,248.01
51110600300081103011301	Sueldos Base	$858,767.81
51110600400081104011301	Sueldos Base	$476,325.76
51110600500081105011301	Sueldos Base	$1,364,481.97
51110600600081106011301	Sueldos Base	$421,062.95
51110600700081107011301	Sueldos Base	$1,069,655.52
51110600800081108011301	Sueldos Base	$414,065.33
51110600900081109011301	Sueldos Base	$294,540.35
51110601000081110011301	Sueldos Base	$191,848.67
51110601100081111011301	Sueldos Base	$141,768.75
51110601210081112111301	Sueldos Base	$264,489.09
51110601220081112211301	Sueldos Base	$42,198.00
51110601230081112311301	Sueldos Base	$1,799,489.17
51110601240081112411301	Sueldos Base	$2,553,962.04
51110601250081112511301	Sueldos Base	$1,452,347.69
51110601260081112611301	Sueldos Base	$278,375.85
51110601300081113011301	Sueldos Base	$181,023.34
51110601400081114011301	Sueldos Base	$365,629.09

C. MARIA ISABEL HERNANDEZ ROSAS
PRESIDENTA MUNICIPAL SUSTITUTA

LIC. MARIA GUADALUPE CONTRERAS MURILLO
SÍNDICO MUNICIPAL

L.C. MARIA DE LA LUZ NIEVES LOPEZ
TESORERO MUNICIPAL

LIC. MARIA LUCERO GARFIA BEDOLLA
CONTRALOR MUNICIPAL

"Bajo protesta de decir verdad, declaramos que este reporte y sus notas son razonablemente correctos, y son responsabilidad del emisor."

51110601500081115011301	Sueldos Base	$268,664.01
51110601600081116011301	Sueldos Base	$278,445.35
51110601700081117011301	Sueldos Base	$1,366,916.02
51110601800081118011301	Sueldos Base	$1,412,393.92
51110601900081119011301	Sueldos Base	$473,276.71
51110602000081120011301	Sueldos Base	$166,485.02
511106021108210421111301	Sueldos Base	$4,479,647.82
511106021208210421211301	Sueldos Base	$911,497.67
511106022008210422011301	Sueldos Base	$1,417,482.80
51110602300081123011301	Sueldos Base	$88,272.00
51120600000000000000000	REMUNERACIONES AL PERSONAL DE CARACTER TRANSITORIO	$164,265.00
51120601250081112511220 1	Sueldos base al personal eventual	$69,994.00
511206021208210421211220 1	Sueldos base al personal eventual	$94,271.00
51130600000000000000000	REMUNERACIONES ADICIONALES Y ESPECIALES	$1,224,708.04
51130600100081101011310 1	Prima quinquenal por años de servicio efectivamente prestados	$7,561.00
51130600100081101011320 1	Prima vacacional	$15,343.68
51130600100081101011341 4	Compensaciones extraordinarias	$22,449.32
51130600100081101011341 7	Bono sindical	$2,363.00
51130600200081102011320 1	Prima vacacional	$19,477.84
51130600200081102011341 4	Compensaciones extraordinarias	$946.00
51130600300081103011320 1	Prima vacacional	$8,192.38
51130600300081103011341 4	Compensaciones extraordinarias	$1,261.33
51130600400081104011310 1	Prima quinquenal por años de servicio efectivamente prestados	$7,561.00
51130600400081104011320 1	Prima vacacional	$6,009.28
51130600400081104011341 4	Compensaciones extraordinarias	$1,833.21
51130600400081104011341 7	Bono sindical	$2,363.00
51130600500010105011341 4	Compensaciones extraordinarias	$2,600.00
51130600500081105011310 1	Prima quinquenal por años de servicio efectivamente prestados	$11,342.00
51130600500081105011320 1	Prima vacacional	$15,128.15
51130600500081105011341 4	Compensaciones extraordinarias	$72,341.13
51130600500081105011341 7	Bono sindical	$7,089.00
51130600600081106011320 1	Prima vacacional	$3,910.41
51130600700081107011310 1	Prima quinquenal por años de servicio efectivamente prestados	$17,012.00
51130600700081107011320 1	Prima vacacional	$10,854.66
51130600700081107011341 4	Compensaciones extraordinarias	$28,625.43
51130600700081107011341 7	Bono sindical	$7,089.00
51130600800081108011310 1	Prima quinquenal por años de servicio efectivamente prestados	$3,781.00
51130600800081108011320 1	Prima vacacional	$3,182.82
51130600800081108011341 4	Compensaciones extraordinarias	$946.00
51130600800081108011341 7	Bono sindical	$2,363.00
51130600900081109011320 1	Prima vacacional	$2,488.74
51130600900081109011341 4	Compensaciones extraordinarias	$946.00
51130601000081110011320 1	Prima vacacional	$788.33
51130601000081110011341 4	Compensaciones extraordinarias	$1,344.17
51130601100081111011320 1	Prima vacacional	$912.08
51130601210081112111341 4	Compensaciones extraordinarias	$2,720.68
51130601220081112211341 4	Compensaciones extraordinarias	$3,468.68
51130601230081112311310 1	Prima quinquenal por años de servicio efectivamente prestados	$26,464.00

C. MARIA ISABEL HERNANDEZ ROSAS
PRESIDENTA MUNICIPAL SUSTITUTA

LIC. MARIA GUADALUPE CONTRERAS MURILLO
SINDICO MUNICIPAL

L.C. MARIA DE LA LUZ NIEVES LOPEZ
TESORERO MUNICIPAL

LIC. MARIA LUCERO GARFIA BEDOLLA
CONTRALOR MUNICIPAL

PRESIDENCIA | SINDICATURA | TESORERÍA | CONTRALORÍA

"Bajo protesta de decir verdad declaramos que Estados Financieros y sus notas son razonablemente correctos, y son responsabilidad del emisor."

51130601230008111231132O1	Prima vacacional	$15,996.04
51130601230008111231134I4	Compensaciones extraordinarias	$89,420.61
51130601230008111231134I7	Bono sindical	$9,452.00
51130601240008111241131O1	Prima quinquenal por años de servicio efectivamente prestados	$3,781.00
51130601240008111241132O1	Prima vacacional	$23,162.58
51130601240008111241134I4	Compensaciones extraordinarias	$186,849.58
51130601240008111241134I7	Bono sindical	$2,363.00
51130601250008111251131O1	Prima quinquenal por años de servicio efectivamente prestados	$3,782.00
51130601250008111251132O1	Prima vacacional	$12,459.49
51130601250008111251134I4	Compensaciones extraordinarias	$294,268.34
51130601250008111251134I7	Bono sindical	$4,726.00
51130601260008111261131O1	Prima quinquenal por años de servicio efectivamente prestados	$3,781.00
51130601260008111261132O1	Prima vacacional	$4,223.41
51130601260008111261134I7	Bono sindical	$2,363.00
51130601300008111301132O1	Prima vacacional	$1,700.41
51130601300008111301134I4	Compensaciones extraordinarias	$1,576.67
51130601400008111401132O1	Prima vacacional	$3,360.41
51130601400008111401134I4	Compensaciones extraordinarias	$12,028.37
51130601500008111501131O1	Prima quinquenal por años de servicio efectivamente prestados	$3,781.00
51130601500008111501132O1	Prima vacacional	$2,522.66
51130601500008111501134I4	Compensaciones extraordinarias	$5,890.11
51130601500008111501134I7	Bono sindical	$2,363.00
51130601600008111601132O1	Prima vacacional	$2,589.87
51130601600008111601134I4	Compensaciones extraordinarias	$1,261.33
51130601700008111701131O1	Prima quinquenal por años de servicio efectivamente prestados	$1,891.00
51130601700008111701132O1	Prima vacacional	$9,617.63
51130601700008111701134I4	Compensaciones extraordinarias	$25,023.41
51130601700008111701134I7	Bono sindical	$2,363.00
51130601800008111801131O1	Prima quinquenal por años de servicio efectivamente prestados	$11,343.00
51130601800008111801132O1	Prima vacacional	$11,233.43
51130601800008111801134I4	Compensaciones extraordinarias	$43,390.68
51130601800008111801134I7	Bono sindical	$7,089.00
51130601900008111901131O1	Prima quinquenal por años de servicio efectivamente prestados	$5,670.00
51130601900008111901132O1	Prima vacacional	$4,560.29
51130601900008111901134I4	Compensaciones extraordinarias	$315.33
51130601900008111901134I7	Bono sindical	$2,363.00
51130602000008112001132O1	Prima vacacional	$1,070.83
51130602000008112001134I4	Compensaciones extraordinarias	$315.33
51130602110821042111132O1	Prima vacacional	$26,985.27
51130602110821042111134I4	Compensaciones extraordinarias	$20,400.00
51130602120821042121132O1	Prima vacacional	$5,016.32
51130602120821042121134I4	Compensaciones extraordinarias	$8,000.00
51130602200821042201132O1	Prima vacacional	$11,168.59
51130602200821042201134I4	Compensaciones extraordinarias	$1,200.00
51130602300008112301131O1	Prima quinquenal por años de servicio efectivamente prestados	$7,561.00
51130602300008112301132O1	Prima vacacional	$980.80
51130602300008112301134I4	Compensaciones extraordinarias	$326.93
51130602300008112301134I7	Bono sindical	$2,363.00

C. MARIA ISABEL HERNANDEZ ROSAS
PRESIDENTA MUNICIPAL SUSTITUTA

LIC. MARIA GUADALUPE CONTRERAS MURILLO
SINDICO MUNICIPAL

Ma. de la Luz Nieves López

L.C. MARIA DE LA LUZ NIEVES LOPEZ
TESORERO MUNICIPAL

LIC. MARIA LUCERO GARFIA BEDOLLA
CONTRALOR MUNICIPAL

PRESIDENCIA | SINDICATURA | TESORERÍA | CONTRALORÍA

"Bajo protesta de decir verdad, los Estados Financieros que se presentan y sus notas son razonablemente correctos, y son responsabilidad del emisor."

51150600000000000000000	OTRAS PRESTACIONES SOCIALES Y ECONOMICAS	$458,466.76
51150600100081101011 5202	Pago de liquidaciones	$23,285.04
51150600100081101011 5401	Prestaciones establecidas por condiciones generales de trabajo contratos colectivos de trabajo	$5,758.86
51150600400081104011 5401	Prestaciones establecidas por condiciones generales de trabajo contratos colectivos de trabajo	$8,078.38
51150600400081104011 5502	Becas educacionales	$3,600.00
51150600500081105011 5202	Pago de liquidaciones	$39,348.24
51150600500081105011 5401	Prestaciones establecidas por condiciones generales de trabajo contratos colectivos de trabajo	$22,396.89
51150600500081105011 5502	Becas educacionales	$7,200.00
51150600700081107011 5202	Pago de liquidaciones	$12,450.46
51150600700081107011 5401	Prestaciones establecidas por condiciones generales de trabajo contratos colectivos de trabajo	$14,784.69
51150600700081107011 5502	Becas educacionales	$3,600.00
51150600800081108011 5202	Pago de liquidaciones	$9,459.90
51150600800081108011 5401	Prestaciones establecidas por condiciones generales de trabajo contratos colectivos de trabajo	$2,723.23
51150601230081112311 5202	Pago de liquidaciones	$6,937.26
51150601230081112311 5401	Prestaciones establecidas por condiciones generales de trabajo contratos colectivos de trabajo	$17,301.92
51150601230081112311 5502	Becas educacionales	$3,600.00
51150601240081112411 5401	Prestaciones establecidas por condiciones generales de trabajo contratos colectivos de trabajo	$2,723.23
51150601250081112511 5401	Prestaciones establecidas por condiciones generales de trabajo contratos colectivos de trabajo	$7,336.46
51150601260081112611 5401	Prestaciones establecidas por condiciones generales de trabajo contratos colectivos de trabajo	$11,168.66
51150601500081115011 5202	Pago de liquidaciones	$4,256.96
51150601500081115011 5401	Prestaciones establecidas por condiciones generales de trabajo contratos colectivos de trabajo	$836.00
51150601700081117011 5202	Pago de liquidaciones	$39,106.79
51150601700081117011 5401	Prestaciones establecidas por condiciones generales de trabajo contratos colectivos de trabajo	$8,213.23
51150601800081118011 5401	Prestaciones establecidas por condiciones generales de trabajo contratos colectivos de trabajo	$18,608.06
51150601900081119011 5401	Prestaciones establecidas por condiciones generales de trabajo contratos colectivos de trabajo	$8,390.46
51150602000081120011 5202	Pago de liquidaciones	$11,136.58
51150602000081120011 5401	Prestaciones establecidas por condiciones generales de trabajo contratos colectivos de trabajo	$4,613.23
51150602110821042111 5202	Pago de liquidaciones	$78,237.59
51150602110821042111 5905	Prestaciones adicionales	$25,118.24
51150602120821042121 5202	Pago de liquidaciones	$9,435.78
51150602120821042121 5905	Prestaciones adicionales	$13,429.40
51150602200821042201 5202	Pago de liquidaciones	$11,856.00
51150602200821042201 5905	Prestaciones adicionales	$22,639.22
51150602300081123011 5401	Prestaciones establecidas por condiciones generales de trabajo contratos colectivos de trabajo	$836.00
51160600000000000000000	PAGO DE ESTIMULOS A SERVIDORES PUBLICOS	$460,243.85
51160602110821042111 7101	Estímulos por productividad y eficiencia	$279,945.42
51160602120821042121 7101	Estímulos por productividad y eficiencia	$82,815.68
51160602200821042201 7101	Estímulos por productividad y eficiencia	$97,482.75

5.1.2. El rubro de MATERIALES Y SUMINISTROS; arroja un saldo de $ 11,844,843.10importe que se constituye del total del gasto por toda clase de insumos y suministros requeridos para la prestación de bienes y servicios, para el desempeño de las actividades administrativas.

CUENTA	*NOMBRE DE LA CUENTA*	*MONTO*
51200600000000000000000	MATERIALES Y SUMINISTROS	$11,844,843.10
51210600000000000000000	MATERIALES DE ADMINISTRACION EMISION DE DOCUMENTOS Y ARTICULOS OFICIALES	$837,388.20
51210600100010101012 1101	Materiales y útiles de oficina	$14,000.02
51210600100081101012 1101	Materiales y útiles de oficina	$100,773.81

C. MARIA ISABEL HERNANDEZ ROSAS
PRESIDENTA MUNICIPAL SUSTITUTA

LIC. MARIA GUADALUPE CONTRERAS MURILLO
SINDICO MUNICIPAL

L.C. MARIA DE LA LUZ NIEVES LOPEZ
TESORERO MUNICIPAL

LIC. MARIA LUCERO GARFIA BEDOLLA
CONTRALOR MUNICIPAL

PRESIDENCIA SINDICATURA TESORERÍA CONTRALORÍA

"Bajo protesta de decir verdad, declaramos que este reporte y sus notas son razonablemente correctos, y son responsabilidad del emisor."

5121060010008110101212O1	Materiales y útiles de impresión y reproducción	$7,040.00
5121060010008110101214O1	Material y útiles para el procesamiento en equipos y bienes informáticos	$8,830.00
5121060010008110101216O1	Material de limpieza	$12,848.63
5121060010082104010121101	Materiales y útiles de oficina	$1,662.00
5121060020008110201211O1	Materiales y útiles de oficina	$10,110.09
5121060030010103022110l	Materiales y útiles de oficina	$5,544.00
5121060030008110301211O1	Materiales y útiles de oficina	$27,923.37
5121060030008110301212O1	Materiales y útiles de impresión y reproducción	$12,640.00
5121060030008110301216O1	Material de limpieza	$7,139.80
5121060030082104030221101	Materiales y útiles de oficina	$2,282.00
5121060040008110401211O1	Materiales y útiles de oficina	$4,733.84
5121060040008110401212O1	Materiales y útiles de impresión y reproducción	$2,240.00
5121060050010105012110l	Materiales y útiles de oficina	$13,941.02
5121060050008110501211O1	Materiales y útiles de oficina	$62,735.72
5121060050008110501212O1	Materiales y útiles de impresión y reproducción	$810.00
5121060050008110501216O1	Material de limpieza	$678.26
5121060050082104050121101	Materiales y útiles de oficina	$960.00
5121060060008110601211O1	Materiales y útiles de oficina	$9,001.86
5121060060008110601216O1	Material de limpieza	$366.56
5121060070010107032110l	Materiales y útiles de oficina	$3,040.01
5121060070008110701211O1	Materiales y útiles de oficina	$44,712.08
5121060070008110701216O1	Material de limpieza	$61,677.24
5121060070008110704211O1	Materiales y útiles de oficina	$7,005.18
5121060070008110704216O1	Material de limpieza	$875.00
5121060070082104070121101	Materiales y útiles de oficina	$2,260.00
5121060080008110801211O1	Materiales y útiles de oficina	$4,642.01
5121060080008110801216O1	Material de limpieza	$16,850.16
5121060080082104080121101	Materiales y útiles de oficina	$150.00
5121060090008110901211O1	Materiales y útiles de oficina	$1,993.01
5121060090008110901216O1	Material de limpieza	$3,111.12
5121060100008111001211O1	Materiales y útiles de oficina	$11,609.52
5121060100008111001214O1	Material y útiles para el procesamiento en equipos y bienes informáticos	$4,280.00
5121060100008111001216O1	Material de limpieza	$5,228.12
5121060110001011012120l	Materiales y útiles de impresión y reproducción	$16,994.00
5121060110008111101211O1	Materiales y útiles de oficina	$4,042.70
5121060121008111211211O1	Materiales y útiles de oficina	$80.00
5121060121008111211216O1	Material de limpieza	$7,458.80
5121060122008111221211O1	Materiales y útiles de oficina	$1,160.00
5121060122008111221216O1	Material de limpieza	$3,944.00
5121060123008111231211O1	Materiales y útiles de oficina	$1,210.01
5121060123008111231216O1	Material de limpieza	$2,120.00
5121060124008111241211O1	Materiales y útiles de oficina	$1,058.00
5121060124008111241216O1	Material de limpieza	$57,352.11
5121060125008111251211O1	Materiales y útiles de oficina	$11,385.06
5121060125008111251216O1	Material de limpieza	$1,741.80
5121060126008111261211O1	Materiales y útiles de oficina	$6,004.59
5121060126008111261214O1	Material y útiles para el procesamiento en equipos y bienes informáticos	$960.00
5121060130001011301211O1	Materiales y útiles de oficina	$11,000.01

C. MARIA ISABEL HERNANDEZ ROSAS
PRESIDENTA MUNICIPAL SUSTITUTA

LIC. MARIA GUADALUPE CONTRERAS MURILLO
SINDICO MUNICIPAL

Ma. de la Luz Nieves López

L.C. MARIA DE LA LUZ NIEVES LOPEZ
TESORERO MUNICIPAL

LIC. MARIA LUCERO GARFIA BEDOLLA
CONTRALOR MUNICIPAL

"Bajo protesta de decir verdad, declaramos que este reporte y sus notas son razonablemente correctos, y son responsabilidad del emisor."

PRESIDENCIA

SINDICATURA

TESORERÍA

CONTRALORÍA

51210601300081113012110 1	Materiales y útiles de oficina	$7,010.00
51210601300821041301211 01	Materiales y útiles de oficina	$672.44
51210601400081114012110 1	Materiales y útiles de oficina	$7,278.08
51210601400081114012160 1	Material de limpieza	$556.80
51210601500081115012110 1	Materiales y útiles de oficina	$6,111.11
51210601500081115012160 1	Material de limpieza	$5,184.04
51210601600081116012110 1	Materiales y útiles de oficina	$2,988.01
51210601600081116012160 1	Material de limpieza	$4,162.08
51210601700010117042110 1	Materiales y útiles de oficina	$3,000.00
51210601700010117042160 1	Material de limpieza	$4,561.15
51210601700010117062110 1	Materiales y útiles de oficina	$8,981.01
51210601700010117062160 1	Material de limpieza	$1,516.34
51210601700081117012110 1	Materiales y útiles de oficina	$21,583.40
51210601700081117012160 1	Material de limpieza	$40,428.32
51210601800081118012110 1	Materiales y útiles de oficina	$9,009.45
51210601800821041801211 01	Materiales y útiles de oficina	$967.00
51210601900081119012110 1	Materiales y útiles de oficina	$9,532.05
51210601900081119012160 1	Material de limpieza	$1,418.68
51210602000081120012110 1	Materiales y útiles de oficina	$6,828.08
51210602000081120012120 1	Materiales y útiles de impresión y reproducción	$240.00
51210602110010121112110 1	Materiales y útiles de oficina	$3,888.00
51210602110821042111211 01	Materiales y útiles de oficina	$27,663.16
51210602110821042111214 01	Material y útiles para el procesamiento en equipos y bienes informáticos	$411.25
51210602110821042111216 01	Material de limpieza	$18,534.42
51210602120010121211101	Materiales y útiles de oficina	$1,430.00
51210602120821042121211 01	Materiales y útiles de oficina	$5,676.01
51210602120821042121212 01	Materiales y útiles de impresión y reproducción	$720.00
51210602120821042121216 01	Material de limpieza	$9,654.68
51210602200010122012110 1	Materiales y útiles de oficina	$490.00
51210602200821042201211 01	Materiales y útiles de oficina	$5,332.06
51210602200821042201216 01	Material de limpieza	$16,828.12
51210602300081123012110 1	Materiales y útiles de oficina	$4,526.95
51220600000000000000000	ALIMENTOS Y UTENSILIOS	$1,858,072.30
51220600100010101012210 3	Productos alimenticios para el personal que realiza labores en campo o de supervisión	$3,422.00
51220600100010101012210 4	Productos alimenticios para el personal en las instalaciones de las dependencias y entidades	$9,244.01
51220600100081101012210 3	Productos alimenticios para el personal que realiza labores en campo o de supervisión	$386,709.15
51220600100081101012210 4	Productos alimenticios para el personal en las instalaciones de las dependencias y entidades	$76,799.20
51220600100081101012230 1	Utensilios para el servicio de alimentación	$2,610.00
51220600200081102012210 4	Productos alimenticios para el personal en las instalaciones de las dependencias y entidades	$7,542.00
51220600300010103012210 4	Productos alimenticios para el personal en las instalaciones de las dependencias y entidades	$3,254.01
51220600300081103012210 4	Productos alimenticios para el personal en las instalaciones de las dependencias y entidades	$21,677.52
51220600400010104022210 4	Productos alimenticios para el personal en las instalaciones de las dependencias y entidades	$8,707.20
51220600400081104012210 4	Productos alimenticios para el personal en las instalaciones de las dependencias y entidades	$45,926.04
51220600500010105012210 4	Productos alimenticios para el personal en las instalaciones de las dependencias y entidades	$9,420.00
51220600500081105012210 4	Productos alimenticios para el personal en las instalaciones de las dependencias y entidades	$63,268.80
51220600600081106012210 4	Productos alimenticios para el personal en las instalaciones de las dependencias y entidades	$1,850.03
51220600700081107012210 3	Productos alimenticios para el personal que realiza labores en campo o de supervisión	$80,385.94
51220600700081107012210 4	Productos alimenticios para el personal en las instalaciones de las dependencias y entidades	$3,479.00

C. MARIA ISABEL HERNANDEZ ROSAS
PRESIDENTA MUNICIPAL SUSTITUTA

LIC. MARIA GUADALUPE CONTRERAS MURILLO
SÍNDICO MUNICIPAL

Ma. de la Luz Nieves López

L.C. MARIA DE LA LUZ NIEVES LOPEZ
TESORERO MUNICIPAL

LIC. MARIA LUCERO GARFIA BEDOLLA
CONTRALOR MUNICIPAL

PRESIDENCIA | SINDICATURA | TESORERIA | CONTRALORÍA

"Bajo protesta de decir verdad, declaramos que este reporte y sus notas son razonablemente correctos, y son responsabilidad del emisor."

51220600700081107012230 1	Utensilios para el servicio de alimentación	$699.94
51220600800010108012210 4	Productos alimenticios para el personal en las instalaciones de las dependencias y entidades	$7,280.01
51220600800081108012210 4	Productos alimenticios para el personal en las instalaciones de las dependencias y entidades	$19,255.94
51220600900081109012210 4	Productos alimenticios para el personal en las instalaciones de las dependencias y entidades	$1,177.60
51220601000081110012210 4	Productos alimenticios para el personal en las instalaciones de las dependencias y entidades	$63,401.10
51220601100010111012210 3	Productos alimenticios para el personal que realiza labores en campo o de supervisión	$5,000.01
51220601100010111022230 1	Utensilios para el servicio de alimentación	$17,654.99
51220601100010111032210 4	Productos alimenticios para el personal en las instalaciones de las dependencias y entidades	$5,345.41
51220601100081111012210 3	Productos alimenticios para el personal que realiza labores en campo o de supervisión	$10,120.20
51220601100081111032210 4	Productos alimenticios para el personal en las instalaciones de las dependencias y entidades	$9,616.40
51220601210081112212210 4	Productos alimenticios para el personal en las instalaciones de las dependencias y entidades	$4,950.00
51220601220081112212210 4	Productos alimenticios para el personal en las instalaciones de las dependencias y entidades	$2,320.00
51220601230081112312210 4	Productos alimenticios para el personal en las instalaciones de las dependencias y entidades	$5,820.00
51220601240010112412210 3	Productos alimenticios para el personal que realiza labores en campo o de supervisión	$10,440.00
51220601240081112412210 4	Productos alimenticios para el personal en las instalaciones de las dependencias y entidades	$57,574.98
51220601250081112512210 4	Productos alimenticios para el personal en las instalaciones de las dependencias y entidades	$44,918.28
51220601260081112612210 4	Productos alimenticios para el personal en las instalaciones de las dependencias y entidades	$9,847.47
51220601300081113012210 3	Productos alimenticios para el personal que realiza labores en campo o de supervisión	$47,885.43
51220601400081114012210 3	Productos alimenticios para el personal que realiza labores en campo o de supervisión	$47,824.48
51220601500081115012210 4	Productos alimenticios para el personal en las instalaciones de las dependencias y entidades	$707.60
51220601600010116032210 3	Productos alimenticios para el personal que realiza labores en campo o de supervisión	$11,153.60
51220601600081116012210 4	Productos alimenticios para el personal en las instalaciones de las dependencias y entidades	$40,083.80
51220601700010117012210 3	Productos alimenticios para el personal que realiza labores en campo o de supervisión	$21,524.60
51220601700010117042210 4	Productos alimenticios para el personal en las instalaciones de las dependencias y entidades	$4,640.00
51220601700010117052210 2	Productos alimenticios para personas derivado de la prestación de servicios públicos en unidades de salud, educativas, de readaptación social y otras	$112,375.00
51220601700010117062210 4	Productos alimenticios para el personal en las instalaciones de las dependencias y entidades	$59,024.79
51220601700081117012210 4	Productos alimenticios para el personal en las instalaciones de las dependencias y entidades	$63,721.65
51220601800081118012210 4	Productos alimenticios para el personal en las instalaciones de las dependencias y entidades	$27,701.14
51220601900081119012210 4	Productos alimenticios para el personal en las instalaciones de las dependencias y entidades	$2,412.80
51220602000081120012210 4	Productos alimenticios para el personal en las instalaciones de las dependencias y entidades	$3,304.35
51220602110081121112210 3	Productos alimenticios para el personal que realiza labores en campo o de supervisión	$6,989.00
51220602110821042111221 03	Productos alimenticios para el personal que realiza labores en campo o de supervisión	$247,869.53
51220602110821042111222 01	Productos alimenticios para animales	$7,900.80
51220602120821042121221 03	Productos alimenticios para el personal que realiza labores en campo o de supervisión	$86,255.65
51220602200081122012210 4	Productos alimenticios para el personal en las instalaciones de las dependencias y entidades	$384.64
51220602200821042201221 03	Productos alimenticios para el personal que realiza labores en campo o de supervisión	$66,596.21
51230600000000000000000 0	MATERIAS PRIMAS Y MATERIALES DE PRODUCCION Y COMERCIALIZACION	$113,403.00
51230601230010112322380 1	Mercancías adquiridas para su comercialización	$113,403.00
51240600000000000000000 0	MATERIALES Y ARTICULOS DE CONSTRUCCION Y DE REPARACION	$1,287,055.59
51240600100081101012460 1	Material eléctrico y electrónico	$2,820.05
51240600100081101012480 1	Materiales complementarios	$13,000.68
51240600400010104032480 1	Materiales complementarios	$6,000.00
51240600400081104012480 1	Materiales complementarios	$3,715.02
51240600500081105012480 1	Materiales complementarios	$1,904.00
51240600600081106012480 1	Materiales complementarios	$6,247.49
51240600700081107012450 1	Vidrio y productos de vidrio	$3,400.01
51240600700081107012460 1	Material eléctrico y electrónico	$5,765.88
51240600700081107012480 1	Materiales complementarios	$27,541.65

C. MARIA ISABEL HERNANDEZ ROSAS
PRESIDENTA MUNICIPAL SUSTITUTA

LIC. MARIA GUADALUPE CONTRERAS MURILLO
SINDICO MUNICIPAL

L.C. MARIA DE LA LUZ NIEVES LOPEZ
TESORERO MUNICIPAL

LIC. MARIA LUCERO GARFIA BEDOLLA
CONTRALOR MUNICIPAL

"Bajo protesta de decir verdad, declaramos que este reporte y sus notas son razonablemente correctos, y son responsabilidad del emisor."

5124060080000811080124301	Cal, yeso y productos de yeso	$11,387.59
5124060080000811080124601	Material eléctrico y electrónico	$14,630.00
5124060080000811080124701	Artículos metálicos para la construcción	$14,452.15
5124060080000811080124801	Materiales complementarios	$23,589.76
5124060080000811080124901	Otros materiales y artículos de construcción y reparación	$129,499.48
5124060100000811100124801	Materiales complementarios	$5,260.99
5124060111000811110124801	Materiales complementarios	$3,643.60
5124060111000811110124901	Otros materiales y artículos de construcción y reparación	$7,961.89
5124060121000811121124601	Material eléctrico y electrónico	$2,500.00
5124060122000811122124301	Cal, yeso y productos de yeso	$400.00
5124060122000811122124601	Material eléctrico y electrónico	$8,433.79
5124060122000811122124801	Materiales complementarios	$39,781.90
5124060122000811122124901	Otros materiales y artículos de construcción y reparación	$9,871.01
5124060123000811123124401	Madera y productos de madera	$1,162.18
5124060123000811123124801	Materiales complementarios	$18,419.44
5124060123000811123124901	Otros materiales y artículos de construcción y reparación	$5,770.00
5124060124000101124124801	Materiales complementarios	$8,043.57
5124060124000811124124801	Materiales complementarios	$8,401.36
5124060125000811125124801	Materiales complementarios	$105,409.40
5124060126000811126124801	Materiales complementarios	$10,456.00
5124060130000811130124801	Materiales complementarios	$1,856.00
5124060140000101140124601	Material eléctrico y electrónico	$20,650.32
5124060140000101140124701	Artículos metálicos para la construcción	$2,000.30
5124060140000811140124601	Material eléctrico y electrónico	$14,973.00
5124060140000811140124801	Materiales complementarios	$832.01
5124060150000811150124801	Materiales complementarios	$2,800.00
5124060150000811150124901	Otros materiales y artículos de construcción y reparación	$10,000.00
5124060160000811160124801	Materiales complementarios	$9,141.60
5124060170000101170424801	Materiales complementarios	$858.00
5124060170000811170124601	Material eléctrico y electrónico	$5,284.99
5124060170000811170124801	Materiales complementarios	$14,666.80
5124060180000811180124201	Cemento y productos de concreto	$59,810.50
5124060180000811180124601	Material eléctrico y electrónico	$80,000.00
5124060180000811180124801	Materiales complementarios	$11,976.91
5124060180000811180124901	Otros materiales y artículos de construcción y reparación	$117,650.22
5124060190000811190124201	Cemento y productos de concreto	$10,400.00
5124060190000811190124701	Artículos metálicos para la construcción	$3,595.07
5124060190000811190224601	Material eléctrico y electrónico	$224,928.00
5124060190000811190324201	Cemento y productos de concreto	$18,000.00
5124060190000811190324901	Otros materiales y artículos de construcción y reparación	$6,380.00
5124060190000811190424801	Materiales complementarios	$12,195.00
5124060190082104190224601	Material eléctrico y electrónico	$97,305.00
5124060190082104190324201	Cemento y productos de concreto	$13,000.00
5124060190082104190324901	Otros materiales y artículos de construcción y reparación	$18,312.73
5124060190082104190424901	Otros materiales y artículos de construcción y reparación	$8,852.00
5124060211000811211124601	Material eléctrico y electrónico	$2,715.02
5124060211082104211124601	Material eléctrico y electrónico	$1,680.00
5124060211082104211124801	Materiales complementarios	$11,684.21

C. MARIA ISABEL HERNANDEZ ROSAS
PRESIDENTA MUNICIPAL SUSTITUTA

LIC. MARIA GUADALUPE CONTRERAS MURILLO
SÍNDICO MUNICIPAL

Ma. de la Luz Nieves López

L.C. MARIA DE LA LUZ NIEVES LOPEZ
TESORERO MUNICIPAL

LIC. MARIA LUCERO GARFIA BEDOLLA
CONTRALOR MUNICIPAL

PRESIDENCIA

SINDICATURA

TESORERÍA

CONTRALORÍA

"Bajo protesta de decir verdad, declaramos que este reporte y sus notas son razonablemente correctos, y son responsabilidad del emisor."

5124060220008112201248O1	Materiales complementarios	$1,999.98
51240602200821042201248O1	Materiales complementarios	$4,039.04
51250600000000000000000	PRODUCTOS QUIMICOS FARMACEUTICOS Y DE LABORATORIO	$474,352.94
51250600100081101012530l	Medicinas y productos farmacéuticos	$99,945.20
51250600800081108012520l	Fertilizantes, pesticida y otros agroquímicos	$7,500.00
51250600800081108022530l	Medicinas y productos farmacéuticos	$9,000.01
51250601210081112112520l	Fertilizantes, pesticida y otros agroquímicos	$3,150.00
51250601220081112212520l	Fertilizantes, pesticida y otros agroquímicos	$840.00
51250601230081112312530l	Medicinas y productos farmacéuticos	$4,263.00
51250601250081112512530l	Medicinas y productos farmacéuticos	$3,045.00
51250601600010116032530l	Medicinas y productos farmacéuticos	$12,193.90
512506016008210416032530l	Medicinas y productos farmacéuticos	$465.15
51250601700010117022530l	Medicinas y productos farmacéuticos	$149,533.49
51250601700010117032530l	Medicinas y productos farmacéuticos	$25,615.19
51250601700010117042540l	Materiales, accesorios y suministros médicos	$5,063.29
51250601700081117032530l	Medicinas y productos farmacéuticos	$13,164.56
512506017008210417042530l	Medicinas y productos farmacéuticos	$3,248.21
512506021108210421112550l	Materiales, accesorios y suministros de laboratorio	$928.00
512506022008210422012530l	Medicinas y productos farmacéuticos	$114,952.48
512506022008210422012540l	Materiales, accesorios y suministros médicos	$21,445.46
51260600000000000000000	COMBUSTIBLES LUBRICANTES Y ADITIVOS	$5,639,282.25
51260600100010101012610З	Combustibles, lubricantes, aditivos para vehículos terrestres, aéreos, marítimos, lacustres y fluviales destinados a servicios administrativos	$96,940.00
51260600100081101012610З	Combustibles, lubricantes, aditivos para vehículos terrestres, aéreos, marítimos, lacustres y fluviales destinados a servicios administrativos	$1,698,992.68
51260600200081102012610Ч	Combustibles, lubricantes, aditivos para vehículos terrestres, aéreos, marítimos, lacustres y fluviales asignados a funcionarios públicos	$115,338.70
51260600300081103012610З	Combustibles, lubricantes, aditivos para vehículos terrestres, aéreos, marítimos, lacustres y fluviales destinados a servicios administrativos	$43,254.78
51260600300081103022610З	Combustibles, lubricantes, aditivos para vehículos terrestres, aéreos, marítimos, lacustres y fluviales destinados a servicios administrativos	$800.00
51260600400081104012610Ч	Combustibles, lubricantes, aditivos para vehículos terrestres, aéreos, marítimos, lacustres y fluviales asignados a funcionarios públicos	$24,873.91
51260600500081105012610З	Combustibles, lubricantes, aditivos para vehículos terrestres, aéreos, marítimos, lacustres y fluviales destinados a servicios administrativos	$46,595.50
51260600600081106012610З	Combustibles, lubricantes, aditivos para vehículos terrestres, aéreos, marítimos, lacustres y fluviales destinados a servicios administrativos	$19,045.78
51260600700081107012610З	Combustibles, lubricantes, aditivos para vehículos terrestres, aéreos, marítimos, lacustres y fluviales destinados a servicios administrativos	$35,928.14
51260600800081108012610З	Combustibles, lubricantes, aditivos para vehículos terrestres, aéreos, marítimos, lacustres y fluviales destinados a servicios administrativos	$61,978.79
51260600900081109012610З	Combustibles, lubricantes, aditivos para vehículos terrestres, aéreos, marítimos, lacustres y fluviales destinados a servicios administrativos	$1,550.00
51260601000081110012610З	Combustibles, lubricantes, aditivos para vehículos terrestres, aéreos, marítimos, lacustres y fluviales destinados a servicios administrativos	$30,035.54
51260601100081111012610З	Combustibles, lubricantes, aditivos para vehículos terrestres, aéreos, marítimos, lacustres y fluviales destinados a servicios administrativos	$10,977.80

C. MARIA ISABEL HERNANDEZ ROSAS
PRESIDENTA MUNICIPAL SUSTITUTA

LIC. MARIA GUADALUPE CONTRERAS MURILLO
SINDICO MUNICIPAL

L.C. MARIA DE LA LUZ NIEVES LOPEZ
TESORERO MUNICIPAL

LIC. MARIA LUCERO GARFIA BEDOLLA
CONTRALOR MUNICIPAL

"Bajo protesta de decir verdad, declaramos que este reporte y sus notas son razonablemente correctos, y son responsabilidad del emisor."

51260601210081112126103	Combustibles, lubricantes, aditivos para vehículos terrestres, aéreos, marítimos, lacustres y fluviales destinados a servicios administrativos	$600.00
51260601220081112126105	Combustibles, lubricantes y aditivos para maquinaria y equipo de producción	$4,950.00
51260601230081112126103	Combustibles, lubricantes, aditivos para vehículos terrestres, aéreos, marítimos, lacustres y fluviales destinados a servicios administrativos	$125,731.56
51260601240081112126103	Combustibles, lubricantes, aditivos para vehículos terrestres, aéreos, marítimos, lacustres y fluviales destinados a servicios administrativos	$137,670.51
51260601250081112126103	Combustibles, lubricantes, aditivos para vehículos terrestres, aéreos, marítimos, lacustres y fluviales destinados a servicios administrativos	$1,749,129.19
51260601260081112126103	Combustibles, lubricantes, aditivos para vehículos terrestres, aéreos, marítimos, lacustres y fluviales destinados a servicios administrativos	$32,030.76
51260601300081113012 6103	Combustibles, lubricantes, aditivos para vehículos terrestres, aéreos, marítimos, lacustres y fluviales destinados a servicios administrativos	$55,278.91
51260601400081114012 6103	Combustibles, lubricantes, aditivos para vehículos terrestres, aéreos, marítimos, lacustres y fluviales destinados a servicios administrativos	$30,198.52
51260601500081115012 6103	Combustibles, lubricantes, aditivos para vehículos terrestres, aéreos, marítimos, lacustres y fluviales destinados a servicios administrativos	$5,500.00
51260601600081116012 6103	Combustibles, lubricantes, aditivos para vehículos terrestres, aéreos, marítimos, lacustres y fluviales destinados a servicios administrativos	$33,140.74
51260601700081117012 6103	Combustibles, lubricantes, aditivos para vehículos terrestres, aéreos, marítimos, lacustres y fluviales destinados a servicios administrativos	$162,266.82
51260601800081118012 6103	Combustibles, lubricantes, aditivos para vehículos terrestres, aéreos, marítimos, lacustres y fluviales destinados a servicios administrativos	$231,636.66
51260601900081119012 6103	Combustibles, lubricantes, aditivos para vehículos terrestres, aéreos, marítimos, lacustres y fluviales destinados a servicios administrativos	$75,847.07
51260601900821041902 26105	Combustibles, lubricantes y aditivos para maquinaria y equipo de producción	$33,000.00
51260602000081120012 6103	Combustibles, lubricantes, aditivos para vehículos terrestres, aéreos, marítimos, lacustres y fluviales destinados a servicios administrativos	$4,850.00
51260602110081121112 6103	Combustibles, lubricantes, aditivos para vehículos terrestres, aéreos, marítimos, lacustres y fluviales destinados a servicios administrativos	$6,573.13
51260602110821042111 26103	Combustibles, lubricantes, aditivos para vehículos terrestres, aéreos, marítimos, lacustres y fluviales destinados a servicios administrativos	$494,183.54
51260602120821042121 26103	Combustibles, lubricantes, aditivos para vehículos terrestres, aéreos, marítimos, lacustres y fluviales destinados a servicios administrativos	$101,937.72
51260602200081122012 6103	Combustibles, lubricantes, aditivos para vehículos terrestres, aéreos, marítimos, lacustres y fluviales destinados a servicios administrativos	$7,894.79
51260602200821042201 26103	Combustibles, lubricantes, aditivos para vehículos terrestres, aéreos, marítimos, lacustres y fluviales destinados a servicios administrativos	$160,550.71
51270600000000000000000	VESTUARIO BLANCOS PRENDAS DE PROTECCION Y ARTICULOS DEPORTIVOS	$468,313.47
51270600100081101012 7101	Vestuario y uniformes	$12,760.00
51270600400081104012 7101	Vestuario y uniformes	$3,555.00
51270600500081105012 7101	Vestuario y uniformes	$3,723.60
51270600800010108022 7301	Artículos deportivos	$71,548.00
51270600800081108012 7201	Prendas de protección personal	$23,409.18
51270601220081112212 7201	Prendas de protección personal	$3,345.01
51270601230081112312 7201	Prendas de protección personal	$20,315.53
51270601240081112412 7201	Prendas de protección personal	$113,817.79

SINDICATURA

C. MARIA ISABEL HERNANDEZ ROSAS
PRESIDENTA MUNICIPAL SUSTITUTA

LIC. MARIA GUADALUPE CONTRERAS MURILLO
SÍNDICO MUNICIPAL

Ma. de la Luz Nieves López

L.C. MARIA DE LA LUZ NIEVES LOPEZ
TESORERO MUNICIPAL

LIC. MARIA LUCERO GARFIA BEDOLLA
CONTRALOR MUNICIPAL

PRESIDENCIA

TESORERIA

CONTRALORÍA

"Bajo protesta de decir verdad, declaramos que este reporte y sus notas son razonablemente correctos, y son responsabilidad del emisor."

51270601250081112512720l	Prendas de protección personal	$63,822.43
51270601400081114012710l	Vestuario y uniformes	$4,466.00
51270601900081119032720l	Prendas de protección personal	$7,293.00
51270601900821041903272002	Materiales preventivos y de señalamiento	$12,396.03
51270601900821041904272002	Materiales preventivos y de señalamiento	$28,982.28
51270602110821042111271o1	Vestuario y uniformes	$69,724.65
51270602120821042121271o1	Vestuario y uniformes	$17,386.08
51270602120821042121272002	Materiales preventivos y de señalamiento	$3,796.01
51270602200821042201271o1	Vestuario y uniformes	$5,327.88
51270602200821042201272o1	Prendas de protección personal	$2,645.00
51280600000000000000000000	MATERIALES Y SUMINISTROS PARA SEGURIDAD	$1,986.42
51280602120821042121283o1	Prendas de protección para seguridad pública	$1,986.42
51290600000000000000000000	HERRAMIENTAS REFACCIONES Y ACCESORIOS MENORES	$1,164,988.93
51290600100081101012910l	Herramientas menores	$576.22
51290600100081101012920l	Refacciones y accesorios menores de edificios	$2,085.00
51290600100081101012960l	Refacciones y accesorios menores de equipo de transporte	$95,139.14
51290600300081103012960l	Refacciones y accesorios menores de equipo de transporte	$20,266.00
51290600400081104012940l	Refacciones y accesorios para equipo de cómputo	$14,225.29
51290600500081105012960l	Refacciones y accesorios menores de equipo de transporte	$32,791.60
51290600700081107012910l	Herramientas menores	$24,934.12
51290600700081107012920l	Refacciones y accesorios menores de edificios	$31,363.60
51290600700081107012940l	Refacciones y accesorios para equipo de cómputo	$1,067.00
51290600700081107012960l	Refacciones y accesorios menores de equipo de transporte	$29,129.41
51290600800081108012910l	Herramientas menores	$17,166.18
51290600800081108012930l	Refacciones y accesorios menores de mobiliario y equipo de administración, educacional y recreativo	$1,175.00
51290600800081108012960l	Refacciones y accesorios menores de equipo de transporte	$27,695.23
51290601000081110012910l	Herramientas menores	$3,917.32
51290601000081110012930l	Refacciones y accesorios menores de mobiliario y equipo de administración, educacional y recreativo	$9,063.00
51290601220081112212910l	Herramientas menores	$11,560.15
51290601230081112312910l	Herramientas menores	$70,000.90
51290601230081112312960l	Refacciones y accesorios menores de equipo de transporte	$12,371.04
51290601240010112412960l	Refacciones y accesorios menores de equipo de transporte	$12,000.01
51290601240081112412910l	Herramientas menores	$9,098.10
51290601240081112412960l	Refacciones y accesorios menores de equipo de transporte	$27,747.20
51290601250010112512960l	Refacciones y accesorios menores de equipo de transporte	$13,000.03
51290601250081112512910l	Herramientas menores	$13,046.62
51290601250081112512960l	Refacciones y accesorios menores de equipo de transporte	$201,461.77
51290601260081112612960l	Refacciones y accesorios menores de equipo de transporte	$14,542.27
51290601400010114012960l	Refacciones y accesorios menores de equipo de transporte	$2,742.00
51290601700081117012910l	Herramientas menores	$544.96
51290601700081117012960l	Refacciones y accesorios menores de equipo de transporte	$25,824.40
51290601800010118012960l	Refacciones y accesorios menores de equipo de transporte	$25,400.01
51290601800081118012910l	Herramientas menores	$17,839.18
51290601800081118012960l	Refacciones y accesorios menores de equipo de transporte	$25,214.50
51290601900081119012910l	Herramientas menores	$4,573.82
51290601900081119012960l	Refacciones y accesorios menores de equipo de transporte	$15,718.00

C. MARIA ISABEL HERNANDEZ ROSAS
PRESIDENTA MUNICIPAL SUSTITUTA

PRESIDENCIA

LIC. MARIA GUADALUPE CONTRERAS MURILLO
SÍNDICO MUNICIPAL

SINDICATURA

L.C. MARIA DE LA LUZ NIEVES LOPEZ
TESORERO MUNICIPAL

TESORERÍA

LIC. MARIA LUCERO GARFIA BEDOLLA
CONTRALOR MUNICIPAL

CONTRALORÍA

"Bajo protesta de decir verdad, declaramos que este reporte y sus notas son razonablemente correctos, y son responsabilidad del emisor."

51290602110081121129601	Refacciones y accesorios menores de equipo de transporte	$8,120.00
51290602110821042111294O1	Refacciones y accesorios para equipo de cómputo	$5,499.00
51290602110821042111296O1	Refacciones y accesorios menores de equipo de transporte	$203,892.10
51290602110821042111299O1	Refacciones y accesorios menores para otros bienes muebles.	$48,440.00
51290602120821042121294O1	Refacciones y accesorios para equipo de cómputo	$7,477.00
51290602120821042121296O1	Refacciones y accesorios menores de equipo de transporte	$24,367.13
51290602200821042201291O1	Herramientas menores	$1,580.04
51290602200821042201292O1	Refacciones y accesorios menores de edificios	$1,213.99
51290602200821042201296O1	Refacciones y accesorios menores de equipo de transporte	$51,120.60

5.1.3. El rubro de SERVICIOS GENERALES; con saldo de $ 13,068,808.33se indica el importe total del gasto por todo tipo de servicios que se contraten con particulares o instituciones del propio sector público; así como los servicios oficiales requeridos para el desempeño de actividades vinculadas con la función pública.

CUENTA	*NOMBRE DE LA CUENTA*	*MONTO*
51300600000000000000000	SERVICIOS GENERALES	$13,068,808.33
51310600000000000000000	SERVICIOS BASICOS	$2,057,963.72
51310600100081101013140I	Servicio telefónico convencional	$15,808.02
51310600100081101013150I	Servicio de telefonía celular	$2,500.00
51310600100081101013190I	Contratación de otros servicios	$8,500.00
51310600200081102013170I	Servicios de conducción de señales analógicas y digitales	$3,850.00
51310600300081103013140I	Servicio telefónico convencional	$12,850.99
51310600500010105013150I	Servicio de telefonía celular	$2,320.00
51310600500081105013170I	Servicios de conducción de señales analógicas y digitales	$18,000.00
51310600500081105013190I	Contratación de otros servicios	$96,643.00
51310600600081106013170I	Servicios de conducción de señales analógicas y digitales	$3,850.00
51310600700010107013170I	Servicios de conducción de señales analógicas y digitales	$6,641.21
51310600700010107063110I	Servicio de energía eléctrica en edificios oficiales	$1,032.00
51310600700081107013110I	Servicio de energía eléctrica en edificios oficiales	$92,692.00
51310600700081107033110I	Servicio de energía eléctrica en edificios oficiales	$11,304.00
51310600700081107063110I	Servicio de energía eléctrica en edificios oficiales	$6,376.00
51310600800081108013110I	Servicio de energía eléctrica en edificios oficiales	$59,323.00
51310600800081108013130I	Servicio de agua	$33,676.00
51310600900081109013110I	Servicio de energía eléctrica en edificios oficiales	$881.00
51310601000081110013110I	Servicio de energía eléctrica en edificios oficiales	$3,791.00
51310601000081110013170I	Servicios de conducción de señales analógicas y digitales	$3,850.00
51310601210081112113110I	Servicio de energía eléctrica en edificios oficiales	$14,250.00
51310601210081112113120I	Servicio de gas	$97,415.25
51310601220081112213110I	Servicio de energía eléctrica en edificios oficiales	$3,462.00
51310601700010117063110I	Servicio de energía eléctrica en edificios oficiales	$955.00
51310601700010117063170I	Servicios de conducción de señales analógicas y digitales	$3,850.00
51310601700081117013110I	Servicio de energía eléctrica en edificios oficiales	$22,253.00
51310601900010119023110I	Servicio de energía eléctrica para alumbrado público	$1,464,128.90
51310602110821042113110I	Servicio de energía eléctrica en edificios oficiales	$3,920.00
51310602110821042113160I	Servicio de radio localización	$46,475.35
51310602200821042201311O1	Servicio de energía eléctrica en edificios oficiales	$7,117.00
51310602200821042201315O1	Servicio de telefonía celular	$2,549.00

C. MARIA ISABEL HERNANDEZ ROSAS
PRESIDENTA MUNICIPAL SUSTITUTA

LIC. MARIA GUADALUPE CO[illegible]
SÍNDICO MUNICIPAL

L.C. MARIA DE LA LUZ NIEVES LOPEZ
TESORERO MUNICIPAL

LIC. MARIA LUCERO GARFIA BEDOLLA
CONTRALOR MUNICIPAL

PRESIDENCIA | SINDICATURA | TESORERÍA | CONTRALORÍA

"Bajo protesta de decir verdad, declaramos que este reporte y sus notas son razonablemente correctos, y son responsabilidad del emisor."

513106022008210422013170l	Servicios de conducción de señales analógicas y digitales	$7,700.00
51320600000000000000000	SERVICIOS DE ARRENDAMIENTO	$1,362,521.61
51320600100081101013230l	Arrendamiento de mobiliario	$12,388.80
51320600100081101013290l	Otros arrendamientos	$8,700.00
51320600100081101043290l	Otros arrendamientos	$8,000.01
51320600400081104033230l	Arrendamiento de fotocopiadoras	$4,195.14
51320600500081105013230l	Arrendamiento de fotocopiadoras	$57,831.80
51320600700081107013230l	Arrendamiento de mobiliario	$22,737.39
51320600700081107013230l	Arrendamiento de fotocopiadoras	$24,130.78
513206008000101080232502	Arrendamiento de vehículos terrestres, aéreos, marítimos, lacustres y fluviales para servicios públicos y la operación de programas públicos	$59,160.00
513206008000811080232302	Arrendamiento de mobiliario	$1,914.00
513206010000101100432502	Arrendamiento de vehículos terrestres, aéreos, marítimos, lacustres y fluviales para servicios públicos y la operación de programas públicos	$25,000.00
513206010000101100532503	Arrendamiento de vehículos terrestres, aéreos, marítimos, lacustres y fluviales para servicios administrativos	$76,550.00
513206010008210410013250l	Arrendamiento de vehículos terrestres, aéreos, marítimos, lacustres y fluviales para la ejecución de programas de seguridad pública	$15,000.00
513206011000101102326l	Arrendamiento de maquinaria, equipo y herramienta de uso administrativo	$2,021.79
513206011000101103323l	Arrendamiento de mobiliario	$23,560.20
513206011000101103329l	Otros arrendamientos	$4,640.00
513206011000811101323l	Arrendamiento de mobiliario	$16,014.96
513206011000811103323l	Arrendamiento de mobiliario	$232.00
513206012100811211325l	Arrendamiento de vehículos terrestres, aéreos, marítimos, lacustres y fluviales para servidores públicos	$2,021.79
513206012200811221326l	Arrendamiento de maquinaria, equipo y herramienta destinados a la inversión pública	$8,816.00
513206012200811221329l	Otros arrendamientos	$6,960.00
513206012300811231323l	Arrendamiento de fotocopiadoras	$381.64
513206012300811231325l	Arrendamiento de vehículos terrestres, aéreos, marítimos, lacustres y fluviales para servicios públicos y la operación de programas públicos	$58,000.00
513206012400811241323l	Arrendamiento de fotocopiadoras	$211.99
513206012500811251323l	Arrendamiento de fotocopiadoras	$1,465.37
513206012500811251325l	Arrendamiento de vehículos terrestres, aéreos, marítimos, lacustres y fluviales para servicios públicos y la operación de programas públicos	$368,184.00
513206012500811251326l	Arrendamiento de maquinaria, equipo y herramienta destinados a la inversión pública	$55,216.00
513206012600811261323l	Arrendamiento de fotocopiadoras	$252.59
513206013000101301322l	Arrendamiento de edificios y locales	$19,140.00
513206013000101301325l	Arrendamiento de vehículos terrestres, aéreos, marítimos, lacustres y fluviales para la ejecución de programas de seguridad pública	$16,160.00
513206015000811501323l	Arrendamiento de mobiliario	$7,820.19
513206016000101603323l	Arrendamiento de mobiliario	$10,724.20
513206016000811601323l	Arrendamiento de mobiliario	$696.00
513206017000811701323l	Arrendamiento de mobiliario	$2,668.00
513206017000811703323l	Arrendamiento de fotocopiadoras	$24,913.79

C. MARIA ISABEL HERNANDEZ ROSAS
PRESIDENTA MUNICIPAL SUSTITUTA

LIC. MARIA GUADALUPE CO[illegible]
SÍNDICO MUNICIPAL

L.C. MARIA DE LA LUZ NIEVES LOPEZ
TESORERO MUNICIPAL

LIC. MARIA LUCERO GARCIA BEDOLLA
CONTRALOR MUNICIPAL

"Bajo protesta de decir verdad, declaramos que este reporte y sus notas son razonablemente correctos, y son responsabilidad del emisor."

513206017000811170132503	Arrendamiento de vehículos terrestres, aéreos, marítimos, lacustres y fluviales para servicios administrativos	$19,720.00
513206018000811180132303	Arrendamiento de fotocopiadoras	$28,692.84
513206018000811180132502	Arrendamiento de vehículos terrestres, aéreos, marítimos, lacustres y fluviales para servicios públicos y la operación de programas públicos	$34,800.00
5132060190082104190232502	Arrendamiento de vehículos terrestres, aéreos, marítimos, lacustres y fluviales para servicios públicos y la operación de programas públicos	$1,516.34
513206020000101200232302	Arrendamiento de mobiliario	$580.00
513206020000101200232502	Arrendamiento de vehículos terrestres, aéreos, marítimos, lacustres y fluviales para servicios públicos y la operación de programas públicos	$102,080.00
513206020000811200132302	Arrendamiento de mobiliario	$5,104.00
513206020000811200232502	Arrendamiento de vehículos terrestres, aéreos, marítimos, lacustres y fluviales para servicios públicos y la operación de programas públicos	$182,120.00
5132060211082104211132302	Arrendamiento de mobiliario	$5,800.00
5132060211082104211132901	Otros arrendamientos	$3,480.00
513206022000811220132502	Arrendamiento de vehículos terrestres, aéreos, marítimos, lacustres y fluviales para servicios públicos y la operación de programas públicos	$10,440.00
5132060220082104220132501	Arrendamiento de vehículos terrestres, aéreos, marítimos, lacustres y fluviales para la ejecución de programas de seguridad pública	$22,480.00
51330600000000000000000	SERVICIOS PROFESIONALES CIENTIFICOS Y TECNICOS Y OTROS SERVICIOS	$1,179,815.50
513306001000101010133104	Otras asesorías para la operación de programas	$32,480.00
513306001000101010133903	Otros servicios profesionales, científicos y técnicos integrales.	$25,000.00
513306001000811010133101	Asesorías asociadas a convenios, tratados o acuerdos	$382,697.78
513306001000811010133105	Servicios relacionados con procedimiento jurisdiccionales	$43,804.34
513306001000811010133602	Otros servicios comerciales	$11,600.00
513306001000811010133603	Impresión de documentos oficiales para la prestación de servicios públicos, identificación y formatos oficiales	$5,986.00
513306001000811010133903	Otros servicios profesionales, científicos y técnicos integrales.	$30,000.00
513306003000811030133104	Otras asesorías para la operación de programas	$17,400.00
513306003000811030133301	Servicios de informática	$5,228.25
513306003000811030133603	Impresión de documentos oficiales para la prestación de servicios públicos, identificación y formatos oficiales	$8,700.00
513306004000101040233603	Impresión de documentos oficiales para la prestación de servicios públicos, identificación y formatos oficiales	$12,528.00
513306004000811040133301	Servicios de informática	$5,000.00
513306004000811040133603	Impresión de documentos oficiales para la prestación de servicios públicos, identificación y formatos oficiales	$14,094.00
513306005000811050133104	Otras asesorías para la operación de programas	$17,000.00
513306005000811050133301	Servicios de informática	$19,120.90
513306005000811050133603	Impresión de documentos oficiales para la prestación de servicios públicos, identificación y formatos oficiales	$6,137.00
5133060050082104050133101	Asesorías asociadas a convenios, tratados o acuerdos	$38,583.76
5133060050082104050133104	Otras asesorías para la operación de programas	$99,466.30
513306006000811060133301	Servicios de informática	$6,128.25

C. MARIA ISABEL HERNANDEZ ROSAS
PRESIDENTA MUNICIPAL SUSTITUTA
PRESIDENCIA

LIC. MARIA GUADALUPE CO[illegible]
SÍNDICO MUNICIPAL
SINDICATURA

L.C. MARIA DE LA LUZ NIEVES LÓPEZ
TESORERO MUNICIPAL
TESORERÍA

LIC. MARIA LUCERO GARFIA BEDOLLA
CONTRALOR MUNICIPAL
CONTRALORÍA

"Bajo protesta de decir verdad, declaramos que este reporte y sus notas son razonablemente correctos, y son responsabilidad del emisor."

51330600700010107023340l	Servicios de capacitación a servidores públicos	$174.00
51330600700081107013360l	Impresión de documentos oficiales para la prestación de servicios públicos, identificación y formatos oficiales	$17,126.00
51330600800081108013320l	Servicios de diseño arquitectura, ingeniería y actividades relacionadas	$145,000.00
51330600800081108013360l	Impresión de documentos oficiales para la prestación de servicios públicos, identificación y formatos oficiales	$3,700.00
51330601000010110033340l	Servicios de capacitación a servidores públicos	$13,715.00
51330601100081111023310l	Otras asesorías para la operación de programas	$9,740.79
51330601250081112513310l	Otras asesorías para la operación de programas	$9,740.79
51330601250081112513360l	Impresión de documentos oficiales para la prestación de servicios públicos, identificación y formatos oficiales	$2,116.00
51330601250081112513360l	Impresión y elaboración de material informativo de la operación y administración de los entes públicos	$2,349.00
51330601400081114013360l	Impresión de documentos oficiales para la prestación de servicios públicos, identificación y formatos oficiales	$4,980.00
51330601500081115013360l	Impresión de documentos oficiales para la prestación de servicios públicos, identificación y formatos oficiales	$1,600.00
51330601700081117013310l	Otras asesorías para la operación de programas	$21,784.80
51330601700081117013360l	Impresión de documentos oficiales para la prestación de servicios públicos, identificación y formatos oficiales	$3,300.00
51330601700081117013360l	Impresión y elaboración de material informativo de la operación y administración de los entes públicos	$4,350.00
51330601800081118013360l	Impresión de documentos oficiales para la prestación de servicios públicos, identificación y formatos oficiales	$1,960.00
51330601800081118013360l	Impresión y elaboración de material informativo de la operación y administración de los entes públicos	$58.00
51330602000081120013360l	Impresión de documentos oficiales para la prestación de servicios públicos, identificación y formatos oficiales	$1,058.00
51330602110821042111331l	Asesorías asociadas a convenios, tratados o acuerdos	$24,000.00
51330602110821042111340l	Servicios de capacitación a servidores públicos	$22,280.09
51330602110821042111360l	Impresión de documentos oficiales para la prestación de servicios públicos, identificación y formatos oficiales	$16,091.15
51330602110821042111390l	Otros servicios profesionales, científicos y técnicos integrales.	$46,177.30
51330602120821042121360l	Impresión de documentos oficiales para la prestación de servicios públicos, identificación y formatos oficiales	$1,700.00
51330602200821042201340l	Servicios de capacitación a servidores públicos	$45,860.00
51340600000000000000000	SERVICIOS FINANCIEROS BANCARIOS Y COMERCIALES	$179,920.49
51340601000811010134701	Fletes y maniobras	$5,220.00
51340600500010105013410l	Comisiones bancarias	$2,088.00
51340600500081105013410l	Comisiones bancarias	$16,880.32
51340600500821030501341O2	Comisiones bancarias	$464.00
51340600500821040501341O2	Comisiones bancarias	$4,844.16
51340600700081107013470l	Fletes y maniobras	$650.00

C. MARIA ISABEL HERNANDEZ ROSAS
PRESIDENTA MUNICIPAL SUSTITUTA

LIC. MARIA GUADALUPE CONTRERAS CRUZ
SÍNDICO MUNICIPAL

LIC. MARIA DE LA LUZ NIEVES LOPEZ
TESORERO MUNICIPAL

LIC. MARIA LUCERO GARFIA BEDOLLA
CONTRALOR MUNICIPAL

PRESIDENCIA | SINDICATURA | TESORERÍA | CONTRALORÍA

"Bajo protesta de decir verdad, declaramos que este reporte y sus notas son razonablemente correctos, y son responsabilidad del emisor."

513406012600101126134701	Fletes y maniobras	$4,060.00
513406012600811126134701	Fletes y maniobras	$44,500.00
513406013000101130234701	Fletes y maniobras	$5,800.00
513406017000101170534701	Fletes y maniobras	$30,334.00
513406017000811170534701	Fletes y maniobras	$65,080.01
513506000000000000000000	SERVICIOS DE INSTALACION REPARACION MANTENIMIENTO Y CONSERVACION	$2,333,313.29
513506001000101010135301	Instalación, reparación y mantenimiento de equipo de cómputo y tecnología de la información.	$14,372.40
513506001000811010135301	Instalación, reparación y mantenimiento de equipo de cómputo y tecnología de la información.	$1,218.00
513506001000811010135501	Reparación, mantenimiento y conservación de equipo de transporte	$63,564.40
513506002000811020135501	Reparación, mantenimiento y conservación de equipo de transporte	$5,250.01
513506003000811030135201	Instalación, reparación y mantenimiento de mobiliario y equipo de administración, educacional y recreativo	$10,753.99
513506003000811030135501	Reparación, mantenimiento y conservación de equipo de transporte	$50,168.27
513506004000101040135301	Instalación, reparación y mantenimiento de equipo de cómputo y tecnología de la información.	$5,771.00
513506004000811040135301	Instalación, reparación y mantenimiento de equipo de cómputo y tecnología de la información.	$986.00
513506005000101050135301	Instalación, reparación y mantenimiento de equipo de cómputo y tecnología de la información.	$3,062.40
513506005000811050135101	Mantenimiento y conservación de inmuebles para la prestación de servicios administrativos	$10,228.25
513506005000811050135301	Instalación, reparación y mantenimiento de equipo de cómputo y tecnología de la información.	$9,018.00
513506005000811050135501	Reparación, mantenimiento y conservación de equipo de transporte	$26,980.85
513506006000811060135501	Reparación, mantenimiento y conservación de equipo de transporte	$8,804.40
513506007000101070135301	Instalación, reparación y mantenimiento de equipo de cómputo y tecnología de la información.	$5,510.00
513506007000811070135101	Mantenimiento y conservación de inmuebles para la prestación de servicios administrativos	$63,036.89
513506007000811070135201	Instalación, reparación y mantenimiento de mobiliario y equipo de administración, educacional y recreativo	$1,818.00
513506007000811070135301	Instalación, reparación y mantenimiento de equipo de cómputo y tecnología de la información.	$3,480.00
513506007000811070135501	Reparación, mantenimiento y conservación de equipo de transporte	$37,774.24
513506007000811070635101	Mantenimiento y conservación de inmuebles para la prestación de servicios administrativos	$11,797.12
513506008000811080135101	Mantenimiento y conservación de inmuebles para la prestación de servicios administrativos	$120,168.27
513506008000811080135501	Reparación, mantenimiento y conservación de equipo de transporte	$16,295.81
513506009000811090135301	Instalación, reparación y mantenimiento de equipo de cómputo y tecnología de la información.	$1,856.00
513506012100811121135102	Mantenimiento y conservación de inmuebles para la prestación de servicios públicos	$9,239.00
513506012300811123135301	Instalación, reparación y mantenimiento de equipo de cómputo y tecnología de la información.	$870.00
513506012300811123135501	Reparación, mantenimiento y conservación de equipo de transporte	$12,417.20
513506012300811123135703	Instalación, reparación, mantenimiento y conservación de maquinaria y equipo para la prestación de servicios públicos	$14,975.60
513506012308210412313550l	Reparación, mantenimiento y conservación de equipo de transporte	$1,542.80
513506012400811124135501	Reparación, mantenimiento y conservación de equipo de transporte	$100,241.28
513506012408210412413550l	Reparación, mantenimiento y conservación de equipo de transporte	$2,436.00
513506012500811125135301	Instalación, reparación y mantenimiento de equipo de cómputo y tecnología de la información.	$986.00
513506012500811125135501	Reparación, mantenimiento y conservación de equipo de transporte	$867,340.38
513506012508210412513550l	Reparación, mantenimiento y conservación de equipo de transporte	$8,850.80
513506014000101140135301	Instalación, reparación y mantenimiento de equipo de cómputo y tecnología de la información.	$5,759.40
513506014000811140135501	Reparación, mantenimiento y conservación de equipo de transporte	$7,763.66
513506016000811160135301	Instalación, reparación y mantenimiento de equipo de cómputo y tecnología de la información.	$2,470.80
513506017000101170135301	Instalación, reparación y mantenimiento de equipo de cómputo y tecnología de la información.	$5,684.00
513506017000101170435401	Instalación, reparación y mantenimiento de equipo e instrumental médico y de laboratorio	$8,526.00
513506017000811170135101	Mantenimiento y conservación de inmuebles para la prestación de servicios administrativos	$43,876.35

C. MARIA ISABEL HERNANDEZ ROSAS
PRESIDENTA MUNICIPAL SUSTITUTA

LIC. MARIA GUADALUPE CONTRERAS MURILLO
SÍNDICO MUNICIPAL

C. MARIA DE LA LUZ NIEVES LOPEZ
TESORERO MUNICIPAL

LIC. MARIA LUCERO GARFIA BEDOLLA
CONTRALOR MUNICIPAL

PRESIDENCIA | SINDICATURA | TESORERÍA | CONTRALORÍA

"Bajo protesta de decir verdad, declaramos que este reporte y sus notas son razonablemente correctos, y son responsabilidad del emisor."

51350601700081117013550 1	Reparación, mantenimiento y conservación de equipo de transporte	$30,900.24
51350601800010118013530 1	Instalación, reparación y mantenimiento de equipo de cómputo y tecnología de la información.	$14,259.49
51350601800081118013530 1	Instalación, reparación y mantenimiento de equipo de cómputo y tecnología de la información.	$870.00
51350601800081118013550 1	Reparación, mantenimiento y conservación de equipo de transporte	$14,528.56
51350601900081119013550 1	Reparación, mantenimiento y conservación de equipo de transporte	$6,112.00
51350601900081119013570 1	Instalación, reparación, mantenimiento y conservación maquinaria y equipo de uso administrativo	$12,528.00
51350602110081121113550 1	Reparación, mantenimiento y conservación de equipo de transporte	$15,441.39
51350602110821042111351 01	Mantenimiento y conservación de inmuebles para la prestación de servicios administrativos	$14,021.00
51350602110821042111353 01	Instalación, reparación y mantenimiento de equipo de cómputo y tecnología de la información.	$1,740.00
51350602110821042111355 01	Reparación, mantenimiento y conservación de equipo de transporte	$481,945.19
51350602120821042121351 01	Mantenimiento y conservación de inmuebles para la prestación de servicios administrativos	$1,682.00
51350602120821042121355 01	Reparación, mantenimiento y conservación de equipo de transporte	$33,188.37
51350602200821042201351 01	Mantenimiento y conservación de inmuebles para la prestación de servicios administrativos	$8,735.00
51350602200821042201355 01	Reparación, mantenimiento y conservación de equipo de transporte	$132,468.48
51360600000000000000000	SERVICIOS DE COMUNICACION SOCIAL Y PUBLICIDAD	$286,602.95
51360600100010101013610 1	Difusión de mensajes sobre programas y actividades gubernamentales	$263,943.55
51360600100081101013610 1	Difusión de mensajes sobre programas y actividades gubernamentales	$8,100.00
51360600400010104023610 1	Difusión de mensajes sobre programas y actividades gubernamentales	$5,900.00
51360601300081113013610 1	Difusión de mensajes sobre programas y actividades gubernamentales	$2,320.00
51360601800081118013610 1	Difusión de mensajes sobre programas y actividades gubernamentales	$4,785.00
51360602000081120013630 1	Servicios de creatividad, preproducción y producción de publicidad, excepto internet	$1,554.40
51370600000000000000000	SERVICIOS DE TRASLADO Y VIATICOS	$813,044.52
51370600100010101013750 1	Viáticos nacionales	$31,723.54
51370600100081101013750 1	Viáticos nacionales	$213,790.83
51370600200081102013750 1	Viáticos nacionales	$17,380.03
51370600200081102013760 1	Viáticos en el extranjero	$10,800.00
51370600300081103013750 1	Viáticos nacionales	$19,153.47
51370600400081104013750 1	Viáticos nacionales	$10,444.79
51370600500010105013750 1	Viáticos nacionales	$10,034.95
51370600500081105013750 1	Viáticos nacionales	$48,460.43
51370600600010106013750 1	Viáticos nacionales	$1,015.00
51370600600081106013750 1	Viáticos nacionales	$5,341.00
51370600700081107013750 1	Viáticos nacionales	$8,692.02
51370600900081109013750 1	Viáticos nacionales	$590.00
51370601000010110043750 1	Viáticos nacionales	$14,335.98
51370601000010110053750 1	Viáticos nacionales	$13,243.43
51370601000081110013750 1	Viáticos nacionales	$20,828.01
51370601000081110053750 1	Viáticos nacionales	$48,613.00
51370601260081112613750 1	Viáticos nacionales	$5,358.48
51370601300081113013750 1	Viáticos nacionales	$7,497.68
51370601500081115013750 1	Viáticos nacionales	$1,649.00
51370601600010116013750 1	Viáticos nacionales	$685.00
51370601600081116013750 1	Viáticos nacionales	$3,888.50
51370601700010117013750 1	Viáticos nacionales	$4,228.00
51370601700081117013750 1	Viáticos nacionales	$98,202.50
51370601800010118013750 1	Viáticos nacionales	$549.00
51370601800081118013750 1	Viáticos nacionales	$16,767.49

C. MARIA ISABEL HERNANDEZ ROSAS
PRESIDENTA MUNICIPAL SUSTITUTA

LIC. MARIA GUADALUPE [illegible]
SÍNDICO MUNICIPAL

L.C. MARIA DE LA LUZ NIEVES LOPEZ
TESORERO MUNICIPAL

LIC. MARIA LUCERO GARRIA BEDOLLA
CONTRALOR MUNICIPAL

PRESIDENCIA

SINDICATURA

TESORERÍA

CONTRALORÍA

"Bajo protesta de decir verdad, declaramos que este reporte y sus notas son razonablemente correctos, y son responsabilidad del emisor."

513706019000811190137501	Viáticos nacionales	$920.00
513706020000101200237501	Viáticos nacionales	$27,218.00
513706020000811200137501	Viáticos nacionales	$1,859.00
513706020000811200237501	Viáticos nacionales	$23,779.26
513706020000811200237601	Viáticos en el extranjero	$98,311.06
513706021100101211137501	Viáticos nacionales	$4,007.00
513706021100811211137501	Viáticos nacionales	$750.00
513706021108210421137501	Viáticos nacionales	$35,539.05
513706022008210422037501	Viáticos nacionales	$7,389.02
513806000000000000000000	SERVICIOS OFICIALES	$3,690,574.83
513806001000101010138501	Gastos para alimentación de servidores públicos de mando	$48,945.64
513806001000101010438201	Gastos de orden social	$743,648.24
513806001000811010138101	Gastos de ceremonial	$7,308.00
513806001000811010138201	Gastos de orden social	$28,141.61
513806004000101040238201	Gastos de orden social	$178,575.60
513806007000101070238201	Gastos de orden social	$32,100.00
513806007000101070438201	Gastos de orden social	$313.20
513806007000811070138201	Gastos de orden social	$9,830.18
513806008000101080238201	Gastos de orden social	$52,458.13
513806008000811080238201	Gastos de orden social	$11,450.89
513806009000101090238201	Gastos de orden social	$10,255.20
513806010000101100238201	Gastos de orden social	$913,341.32
513806010000101100338201	Gastos de orden social	$116,038.32
513806010000811100238201	Gastos de orden social	$195,090.40
513806011000101110338201	Gastos de orden social	$184,283.92
513806011000811110338201	Gastos de orden social	$20,068.00
513806012500811125138201	Gastos de orden social	$7,250.00
513806013000101130238201	Gastos de orden social	$626,203.73
513806013000811130238201	Gastos de orden social	$62,830.99
513806017000101170638201	Gastos de orden social	$2,024.31
513806017000101170738201	Gastos de orden social	$303,800.00
513806017000811170138201	Gastos de orden social	$11,549.62
513806018000101180138201	Gastos de orden social	$26,200.00
513806018000811180138201	Gastos de orden social	$2,916.43
513806020000101200238201	Gastos de orden social	$54,653.81
513806020000811200238201	Gastos de orden social	$3,480.00
513806021108210421138101	Gastos de ceremonial	$32,400.09
513806023000101230138201	Gastos de orden social	$4,814.00
513806023000811230138201	Gastos de orden social	$603.20
513906000000000000000000	OTROS SERVICIOS GENERALES	$1,165,051.42
513906001000811010139801	Impuesto sobre nóminas y similares	$59,773.56
513906002000811020139801	Impuesto sobre nóminas y similares	$63,079.80
513906003000811030139801	Impuesto sobre nóminas y similares	$25,626.84
513906004000101040239901	Otros servicios	$57,072.00
513906004000811040139801	Impuesto sobre nóminas y similares	$14,344.74
513906005000101050139501	Penas, multas, accesorios y actualizaciones	$17,420.85
513906005000811050139501	Penas, multas, accesorios y actualizaciones	$78,947.00
513906005000811050139801	Impuesto sobre nóminas y similares	$42,826.93

C. MARIA ISABEL HERNANDEZ ROSAS
PRESIDENTA MUNICIPAL SUSTITUTA

LIC. MARIA GUADALUPE CONTRERAS MURILLO
SINDICO MUNICIPAL

L.C. MARIA DE LA LUZ NIEVES LOPEZ
TESORERO MUNICIPAL

LIC. MARIA LUCERO GARFIA BEDOLLA
CONTRALOR MUNICIPAL

PRESIDENCIA | SINDICATURA | TESORERÍA | CONTRALORÍA

"Bajo protesta de decir verdad, declaramos que este reporte y sus notas son razonablemente correctos, y son responsabilidad del emisor."

51390600500821040501395O1	Penas, multas, accesorios y actualizaciones	$18,766.00
51390600600081106013980l	Impuesto sobre nóminas y similares	$12,631.82
51390600700081107013980l	Impuesto sobre nóminas y similares	$32,948.36
51390600700081107033990l	Otros servicios	$3,360.27
51390600800081108013980l	Impuesto sobre nóminas y similares	$12,450.33
51390600900081109013980l	Impuesto sobre nóminas y similares	$8,725.66
51390601000081110013980l	Impuesto sobre nóminas y similares	$5,795.70
51390601100081111013980l	Impuesto sobre nóminas y similares	$4,102.92
51390601210081112113980l	Impuesto sobre nóminas y similares	$8,016.20
51390601220081112213980l	Impuesto sobre nóminas y similares	$1,239.25
51390601230081112313980l	Impuesto sobre nóminas y similares	$56,140.08
51390601240081112413980l	Impuesto sobre nóminas y similares	$81,454.34
51390601250081112513960l	Otros gastos por responsabilidades	$63,742.00
51390601250081112513980l	Impuesto sobre nóminas y similares	$50,477.65
51390601250081112513990l	Otros servicios	$12,000.00
51390601260081112613980l	Impuesto sobre nóminas y similares	$8,212.35
51390601300081113013980l	Impuesto sobre nóminas y similares	$5,477.92
51390601400081114013980l	Impuesto sobre nóminas y similares	$11,329.63
51390601400081114013990l	Otros servicios	$14,300.00
51390601500081115013980l	Impuesto sobre nóminas y similares	$8,236.62
51390601600081116013980l	Impuesto sobre nóminas y similares	$8,391.06
51390601700081117013980l	Impuesto sobre nóminas y similares	$39,971.77
51390601800081118013980l	Impuesto sobre nóminas y similares	$43,512.02
51390601900081119013980l	Impuesto sobre nóminas y similares	$14,207.70
51390602000081120013980l	Impuesto sobre nóminas y similares	$4,568.58
51390602000081120013990l	Otros servicios	$85,174.88
51390602110821042111398O1	Impuesto sobre nóminas y similares	$120,631.25
51390602120821042121398O1	Impuesto sobre nóminas y similares	$25,797.95
51390602200821042201398O1	Impuesto sobre nóminas y similares	$41,639.43
51390602300081123013980l	Impuesto sobre nóminas y similares	$2,657.96

C. MABIA ISABEL HERNANDEZ ROSAS
PRESIDENTA MUNICIPAL SUSTITUTA

LIC. MARIA GUADALUPE CONTRERAS NUÑEZ
SÍNDICO MUNICIPAL

L.C. MARIA DE LA LUZ NIEVES LOPEZ
TESORERO MUNICIPAL

LIC. MARIA LUCERO GARFIA BEDOLLA
CONTRALOR MUNICIPAL

"Bajo protesta de decir verdad, declaramos que este reporte y sus notas son razonablemente correctos, y son responsabilidad del emisor."

TRANSFERENCIAS, ASIGNACIONES, SUBSIDIOS Y OTRAS AYUDAS

Este grupo comprende el importe del gasto por las transferencias, asignaciones, subsidios y otras ayudas destinadas en forma directa o indirecta a los sectores público, privado y externo.

CUENTA	NOMBRE DE LA CUENTA	MONTO
52	TRANSFERENCIAS ASIGNACIONES SUBSIDIOS Y OTRAS AYUDAS	$3,285,854.41

5.2.1 El rubro de TRANSFERENCIAS INTERNAS Y ASIGNACIONES AL SECTOR PUBLICO; Con importe de $ 0.00

CUENTA	NOMBRE DE LA CUENTA	MONTO	CARACTERÍSTICAS
52100600000000000000000	TRANSFERENCIAS INTERNAS Y ASIGNACIONES AL SECTOR PUBLICO		$0.00
52110600000000000000000	ASIGNACIONES AL SECTOR PUBLICO		$0.00
52120600000000000000000	TRANSFERENCIAS INTERNAS AL SECTOR PUBLICO		$0.00

5.2.2 El rubro de TRANSFERENCIAS AL RESTO DEL SECTOR PUBLICO; se registra un saldo de $ 0.00

CUENTA	NOMBRE DE LA CUENTA	MONTO	CARACTERÍSTICAS
52200600000000000000000	TRANSFERENCIAS AL RESTO DEL SECTOR PUBLICO		$0.00
52210600000000000000000	TRANSFERENCIAS A ENTIDADES PARAESTATALES		$0.00
52210600100821040102414O4	Transferencias para gastos de operación del poder organismos autónomos para subsidios y otras ayudas		$0.00
52210602000010120034140 4	Transferencias para gastos de operación del poder organismos autónomos para subsidios y otras ayudas		$0.00
52220600000000000000000	TRANSFERENCIAS A ENTIDADES FEDERATIVAS Y MUNICIPIOS		$0.00

5.2.3 El rubro de SUBSIDIOS Y SUBVENCIONES; se registra con un saldo de $ 1,643,019.59

CUENTA	NOMBRE DE LA CUENTA	MONTO	CARACTERÍSTICAS
52300600000000000000000	SUBSIDIOS Y SUBVENCIONES	$1,643,019.59	
52310600000000000000000	SUBSIDIOS	$155,973.14	
52310600500010105014410 3	Premios, estímulos, recompensas, becas y seguros	$67,632.00	
52310601100081111024410 3	Premios, estímulos, recompensas, becas y seguros	$26,147.61	
52310601100081111034410 3	Premios, estímulos, recompensas, becas y seguros	$8,000.52	
52310601800010118014410 3	Premios, estímulos, recompensas, becas y seguros	$54,193.01	
52320600000000000000000	SUBVENCIONES	$1,487,046.45	
52320600100081101024410 5	Apoyo a voluntarios que participan en programas del ente público	$298,600.00	
52320600700081107014410 5	Apoyo a voluntarios que participan en programas del ente público	$11,200.00	
52320600800081108024410 5	Apoyo a voluntarios que participan en programas del ente público	$42,300.00	
52320601000081110034410 5	Apoyo a voluntarios que participan en programas del ente público	$145,700.00	
52320601100081111024410 5	Apoyo a voluntarios que participan en programas del ente público	$171,500.00	

C. MARIA ISABEL HERNANDEZ ROSAS
PRESIDENTA MUNICIPAL SUSTITUTA

LIC. MARIA GUADALUPE CONTRERAS MURILLO
SÍNDICO MUNICIPAL

L.C. MARIA DE LA LUZ NIEVES LOPEZ
TESORERO MUNICIPAL

LIC. MARIA LUCERO GARFIA BEDOLLA
CONTRALOR MUNICIPAL

PRESIDENCIA SINDICATURA TESORERÍA CONTRALORÍA

"Bajo protesta de decir verdad, declaramos que este reporte y sus notas son razonablemente correctos, y son responsabilidad del emisor."

52320601210081112114410 5	Apoyo a voluntarios que participan en programas del ente público	$27,000.00
52320601260081112614410 5	Apoyo a voluntarios que participan en programas del ente público	$25,500.00
52320601300081113014410 5	Apoyo a voluntarios que participan en programas del ente público	$56,500.00
52320601600081116014410 5	Apoyo a voluntarios que participan en programas del ente público	$33,000.00
52320601700081117014410 5	Apoyo a voluntarios que participan en programas del ente público	$358,200.00
52320601800081118014410 5	Apoyo a voluntarios que participan en programas del ente público	$16,500.00
52320602110821042111441 05	Apoyo a voluntarios que participan en programas del ente público	$228,276.45
52320602200821042201441 05	Apoyo a voluntarios que participan en programas del ente público	$72,770.00

5.2.4 El rubro de AYUDAS SOCIALES; se registra un saldo de $ 379,103.78, comprende el importe del gasto por las ayudas sociales que el ente público otorga a personas, instituciones y diversos sectores de la población para propósitos sociales.

CUENTA	*NOMBRE DE LA CUENTA*	*MONTO*	*CARACTERÍSTICAS*
52000600000000000000000 0	TRANSFERENCIAS ASIGNACIONES SUBSIDIOS Y OTRAS AYUDAS	$3,285,854.41	
52400600000000000000000 0	AYUDAS SOCIALES	$379,103.78	
52410600000000000000000 0	AYUDAS SOCIALES A PERSONAS	$272,872.88	
52410600100010101024410 8	Ayudas sociales a la población individual	$256,676.22	
52410600100081101014410 8	Ayudas sociales a la población individual	$1,740.00	
52410600100081101024410 8	Ayudas sociales a la población individual	$10,456.66	
52410600800010108024410 8	Ayudas sociales a la población individual	$4,000.00	
52430600000000000000000 0	AYUDAS SOCIALES A INSTITUCIONES	$106,230.90	
52430600800010108024410 1	Ayudas sociales para actividades culturales	$20,000.36	
52430601000010110034410 1	Ayudas sociales para actividades culturales	$18,400.00	
52430601100010111024410 1	Ayudas sociales para actividades culturales	$10,000.00	
52430601100010111024430 1	Ayudas sociales a instituciones de enseñanza	$49,540.54	
52430601100010111034410 1	Ayudas sociales para actividades culturales	$8,290.00	

5.2.5 En el rubro de PENSIONES Y JUBILACIONES; se identifica un saldo de $ 1,263,731.04, el cual se integra del total del gasto por las pensiones y jubilaciones, que cubre el Gobierno Federal, Estatal y Municipal, o bien el Instituto de Seguridad Social correspondiente, conforme al régimen legal establecido, así como los pagos adicionales derivados de compromisos contractuales con el personal retirado.

CUENTA	*NOMBRE DE LA CUENTA*	*MONTO*	*CARACTERÍSTICAS*
52500600000000000000000 0	PENSIONES Y JUBILACIONES	$1,263,731.04	
52510600000000000000000 0	PENSIONES	$0.00	
52520600000000000000000 0	JUBILACIONES	$1,263,731.04	
52520600100081101034520 1	Pago de pensiones y jubilaciones	$1,263,731.04	
52590600000000000000000 0	OTRAS PENSIONES Y JUBILACIONES	$0.00	

5.2.6 El rubro de TRANSFERENCIAS A FIDEICOMISOS MANDATOS Y CONTRATOS ANALOGOS con saldo de; $ 0.00

CUENTA	*NOMBRE DE LA CUENTA*	*MONTO*	*CARACTERÍSTICAS*
52600600000000000000000 0	TRANSFERENCIAS A FIDEICOMISOS MANDATOS Y CONTRATOS ANALOGOS	$0.00	
52610600000000000000000 0	TRANSFERENCIAS A FIDEICOMISOS MANDATOS Y CONTRATOS ANALOGOS AL GOBIERNO	$0.00	

C. MARIA ISABEL HERNANDEZ ROSAS
PRESIDENTA MUNICIPAL SUSTITUTA

LIC. MARIA GUADALUPE CONTRERAS MURILLO
SINDICO MUNICIPAL

LIC. MARIA DE LA LUZ NIEVES LOPEZ
TESORERO MUNICIPAL

LIC. MARIA LUCERO GARFIA BEDOLLA
CONTRALOR MUNICIPAL

"Bajo protesta de decir verdad, declaramos que este reporte y sus notas son razonablemente correctos, y son responsabilidad del emisor."

52620600000000000000000	TRANSFERENCIAS A FIDEICOMISOS MANDATOS Y CONTRATOS ANALOGOS A ENTIDADES PAESTATA	$0.00

5.2.7 El rubro de TRANSFERENCIAS A LA SEGURIDAD SOCIAL;con importe de $ 0.00

CUENTA	*NOMBRE DE LA CUENTA*	*MONTO*	*CARACTERÍSTICAS*
52700600000000000000000	TRANSFERENCIAS A LA SEGURIDAD SOCIAL	$0.00	
52710600000000000000000	TRANSFERENCIAS POR OBLIGACIONES DE LEY	$0.00	

5.2.8 El rubro de DONATIVOS; con importe de $ 0.00

CUENTA	*NOMBRE DE LA CUENTA*	*MONTO*	*CARACTERÍSTICAS*
52800600000000000000000	DONATIVOS	$0.00	
52810600000000000000000	DONATIVOS A INSTITUCIONES SIN FINES DE LUCRO	$0.00	
52820600000000000000000	DONATIVOS A ENTIDADES FEDERATIVAS Y MUNICIPIOS	$0.00	
52830600000000000000000	DONATIVOS A FIDEICOMISOS,MANDATOS Y CONTRATOS ANALOGOS PRIVADOS	$0.00	
52840600000000000000000	DONATIVOS A FIDEICOMISOS,MANDATOS Y CONTRATOS ANALOGOS ESTATALES	$0.00	
52850600000000000000000	DONATIVOS INTERNACIONALES	$0.00	

5.2.9 El rubro de TRANSFERENCIAS AL EXTERIOR;con importe de $ 0.00

CUENTA	*NOMBRE DE LA CUENTA*	*MONTO*	*CARACTERÍSTICAS*
52900600000000000000000	TRANSFERENCIAS AL EXTERIOR	$0.00	
52910600000000000000000	TRANSF. AL EXTERIOR A GOBIERNOS EXTRANJEROS Y ORGANISMOS INTERNACIONALES	$0.00	
52920600000000000000000	TRANSFERENCIAS AL SECTOR PRIVADO EXTERNO	$0.00	

INVERSION PÚBLICA

Comprende el importe del gasto destinado a construcción y/o conservación de obras, proyectos productivos, acciones de fomento y en general a todos aquellos gastos destinados a aumentar, conservar y mejorar el patrimonio.

5.6.1 El rubro de INVERSIÓN PÚBLICA NO CAPITALIZABLE; arroja un saldo por $ 0.00, cantidad que comprende la transferencia de inversión pública a otros entes públicos, importe del gasto destinado a construcción y/o conservación de obras, proyectos productivos, acciones de fomento y en general a todos aquellos gastos destinados a aumentar, conservar y mejorar el patrimonio.

En el apartado de TOTAL DE GASTOS Y OTRAS PERDIDAS; se detecta un saldo por $ 0.00.), el cual corresponde a la sumatoria del total de los gastos efectuados en el periodo, tales como: Gastos de Funcionamiento (Servicios Personales, Materiales y Suministros, Servicios Generales), Transferencias, Asignaciones, Subsidios y Otras Ayudas (Transferencias Internas y Asignaciones al Sector Público, Transferencias al Resto de Sector Público, Subsidios y Subvenciones, Ayudas Sociales, Pensiones Y Jubilaciones, Transferencias A Fideicomisos, Mandatos y Contratos Análogos,, Transferencias a la Seguridad Social, Donativos, Transferencias al Exterior), Participaciones y Aportaciones (Participaciones, Aportaciones, Convenios), Intereses, Comisiones y Otros Gastos de la Deuda Pública (Intereses de la Deuda Pública, Comisiones de la Deuda Pública, Gastos de la Deuda Pública, Costos por Coberturas, Apoyos Financieros), Otros Gastos y Perdidas Extraordinarias, (Estimaciones, Depreciaciones, , Deterioros, Obsolescencia y Amortizaciones, Provisiones, Disminución de Inventarios, Aumento por Insuficiencia de Estimaciones Por Pérdida o Deterioro u Obsolescencia, Aumento por Insuficiencia de Provisiones, Otros Gastos), Inversión Pública (Inversión Pública no Capitalizable).

CONCEPTO *2026*

C. MARIA ISABEL HERNANDEZ ROSAS
PRESIDENTA MUNICIPAL SUSTITUTA

LIC. MARIA GUADALUPE CONTRERAS MORALES
SÍNDICO MUNICIPAL

L.C. MARIA DE LA LUZ NIEVES LOPEZ
TESORERO MUNICIPAL

LIC. MARIA LUCERO GARFIA BEDOLLA
CONTRALOR MUNICIPAL

"Bajo protesta de decir verdad, declaramos que este reporte y sus notas son razonablemente correctos, y son responsabilidad del emisor."

GASTOS Y OTRAS PERDIDAS	**$57,661,210.96**
GASTOS DE FUNCIONAMIENTO	**$54,375,356.55**
SERVICIOS PERSONALES	$29,461,705.12
MATERIALES Y SUMINISTROS	$11,844,843.10
SERVICIOS GENERALES	$13,068,808.33
TRANSFERENCIAS ASIGNACIONES SUBSIDIOS Y OTRAS AYUDAS	**$3,285,854.41**
AYUDAS SOCIALES	$379,103.78
PENSIONES Y JUBILACIONES	$1,263,731.04
DEPRECIACION DE BIENES MUEBLES	**$0.00**
INVERSION PUBLICA	**$0.00**
TOTAL DE GASTOS Y OTRAS PERDIDAS	**$57,661,210.96**

En el renglón de RESULTADOS DEL EJERCICIO (AHORRO/DESAHORRO); se muestra un saldo por $ 17,634,001.55, el cual corresponde al resultado de restar al Total de Ingresos y Otros Beneficios el Total de Gastos y Otras Pérdidas.

CONCEPTO	*2026*
TOTAL DE INGRESOS Y OTROS BENEFICIOS	$75,295,212.51
TOTAL DE GASTOS Y OTRAS PERDIDAS	$57,661,210.96
RESULTADOS DEL EJERCICIO (AHORRO/DESAHORRO)	$17,634,001.55

C. MARIA ISABEL HERNANDEZ ROSAS
PRESIDENTA MUNICIPAL SUSTITUTA

LIC. MARIA GUADALUPE CONTRERAS MORILLO
SÍNDICO MUNICIPAL

L.C. MARIA DE LA LUZ NIEVES LOPEZ
TESORERO MUNICIPAL

LIC. MARIA LUCERO GARFIA BEDOLLA
CONTRALOR MUNICIPAL

PRESIDENCIA | SINDICATURA | TESORERÍA | CONTRALORÍA

"Bajo protesta de decir verdad, declaramos que este reporte y sus notas son razonablemente correctos, y son responsabilidad del emisor."

Municipio de Nuevo Parangaricutiro, Mich.
II) NOTAS AL ESTADO DE SITUACIÓN FINANCIERA (DESGLOSE)
INDICE H1-ESF-A1
AL MES DE SEPTIEMBRE DEL 2026
UNIDAD MONETARIA EN QUE ESTÁN EXPRESADAS LAS CIFRAS (PESOS)

ACTIVO

ACTIVO CIRCULANTE

1.1.1 - En este rubro de EFECTIVO Y EQUIVALENTES; por la cantidad de $ 11,591,339.00, nos representa recursos a corto plazo de gran liquidez, que son fácilmente convertibles en importes determinados de efectivo, estando sujetos a un riesgo mínimo de cambio en su valor. El presente rubro lo integran las siguientes cuentas contables: Efectivo, Bancos/Tesorería, Bancos/Dependencias y Otros, Inversiones Temporales (Hasta 3 meses), Fondos con Afectación Específica, Depósitos de Fondos con Terceros en Garantía y/o Administración y Otros Efectivos y Equivalentes.

CUENTA	*NOMBRE DE LA CUENTA*	*MONTO*	*CARACTERÍSTICAS*
11100	EFECTIVO Y EQUIVALENTES	11,591,339.00	
11110	EFECTIVO	63,032.83	
11120	BANCOS/TESORERIA	10,398,306.17	
11130	BANCOS/DEPENDENCIAS Y OTROS	-	
11140	INVERSIONES TEMPORALES (HASTA 3 MESES)	1,090,000.00	
11150	FONDOS CON AFECTACION ESPECIFICA	40,000.00	
11160	DEPOSITOS DE FONDOS DE TERCEROS EN GARANTÍA Y/O ADMINISTRACIÓN	-	
11190	OTROS EFECTIVOS Y EQUIVALENTES	-	

1.1.1.1. La cuenta de EFECTIVO; refleja saldo de $ 63,032.83, mismo que corresponde al valor en dinero propiedad del ente público recibido en cajas y a los fondos fijos o revolventes con los que cuenta la administración responsable que están bajo su cuidado de esta.

CUENTA	*NOMBRE DE LA CUENTA*	*MONTO*	*CARACTERÍSTICAS*
11110600000000000000000	**EFECTIVO**	**63,032.83**	
111106000007	1111111 - CAJA	63,032.83	

1.1.1.2. En la cuenta de BANCOS/TESORERÍA; se contempla un saldo de $ 10,398,306.17 , el cual representa el importe de efectivo disponible propiedad del ente público, de las diferentes cuentas bancarias que tiene registradas el Ente en las instituciones bancarias.

CUENTA	*NOMBRE DE LA CUENTA*	*MONTO*	*CARACTERÍSTICAS*
11120600000000000000000	**BANCOS/TESORERIA**	**10,398,306.17**	
111206000070105	30730105 FONDO IV 2021	- 165,892.64	
111206000071529	1529 REGULARIZACION DE VEHICULOS USADOS DE PROCEDENCIA EXTRANJERA	- 0.13	
111206000072369	24372369 RECAUDACIONES	- 99,926.65	
111206000072992	PARTICIPACIONES 2025	1,261,250.38	
111206000073205	FAISM F3 2026	9,065,609.29	
111206000073296	3296 FORTAMUN 2026	155,758.54	
111206000073446	FAISM 2025	53,612.75	
111206000074410	INGRESOS LOCALES 2025 (RECAUDACIONE)	116,891.29	
111206000074568	4568 5 AL MILLAR	18,594.14	
111206000075173	5173 INSP. Y VIGILANCIA FAEISP 2026	22,583.24	

C. MARIA ISABEL HERNANDEZ ROSAS
PRESIDENTA MUNICIPAL SUSTITUTA

LIC. MARIA GUADALUPE CONTRERAS MURILLO
SÍNDICO MUNICIPAL

L.C. MARIA DE LA LUZ NIEVES LOPEZ
TESORERO MUNICIPAL

LIC. MARIA LUCERO GARFIA BEDOLLA
CONTRALOR MUNICIPAL

PRESIDENCIA | SINDICATURA | TESORERÍA | CONTRALORÍA

"Bajo protesta de decir verdad, declaramos que este reporte y sus notas son razonablemente correctos, y son responsabilidad del emisor."

111206000075835	24025835 PARTICIPACIONES	-	30,174.04

1.1.1.3. En la cuenta de BANCOS/DEPENDENCIAS Y OTROS; se contempla un saldo de $ 0.00

CUENTA	*NOMBRE DE LA CUENTA*	*MONTO*	*CARACTERÍSTICAS*
11130600000000000000000	BANCOS/DEPENDENCIAS Y OTROS	-	

1.1.1.4. En la cuenta de INVERSIONES TEMPORALES (HASTA 3 MESES); se contempla un saldo de $ 1,090,000.00

CUENTA	*NOMBRE DE LA CUENTA*	*MONTO*	*CARACTERÍSTICAS*
11140600000000000000000	**INVERSIONES TEMPORALES (HASTA 3 MESES)**	**1,090,000.00**	
111406000070465	PARTICIPACIONES INVERSION 2026	1,090,000.00	

1.1.1.5. En la cuenta de FONDOS CON AFECTACION ESPECIFICA; se contempla un saldo de $ 0.00

CUENTA	*NOMBRE DE LA CUENTA*	*MONTO*	*CARACTERÍSTICAS*
11150600000000000000000	**FONDOS CON AFECTACION ESPECIFICA**	**40,000.00**	
111506000008	ROSA REMIGIA AGUILAR GONZALEZ	40,000.00	

1.1.1.6. En la cuenta de DEPOSITOS DE FONDOS DE TERCEROS EN GARANTÍA Y/O ADMINISTRACIÓN; se contempla un saldo de $ 0.00

CUENTA	*NOMBRE DE LA CUENTA*	*MONTO*	*CARACTERÍSTICAS*
11160600000000000000000	*DEPOSITOS DE FONDOS DE TERCEROS EN GARANTÍA Y/O ADMINISTRACIÓN*	-	

1.1.1.9. En la cuenta de OTROS EFECTIVOS Y EQUIVALENTES, se muestra el importe de $ 0.00, cantidad donde se registra el monto de otros efectivos y equivalentes del ente público, no incluidos en las cuentas anteriores.

CUENTA	*NOMBRE DE LA CUENTA*	*MONTO*	*CARACTERÍSTICAS*
11190600000000000000000	OTROS EFECTIVOS Y EQUIVALENTES	-	

1.1.2. El rubro de DERECHOS A RECIBIR EFECTIVO O EQUIVALENTES; arroja un saldo de $ 4,698,909.61, el cual nos representa los derechos de cobro originados en el desarrollo de las actividades del ente público, de los cuales se espera recibir una contraprestación representada en recursos, bienes o servicios; en un plazo menor o igual a doce meses.

CUENTA	*NOMBRE DE LA CUENTA*	*MONTO*	*CARACTERÍSTICAS*
11200600000000000000000	DERECHOS A RECIBIR EFECTIVO O EQUIVALENTES	4,698,909.61	
11220600000000000000000	CUENTAS POR COBRAR A CORTO PLAZO	4,512,562.37	
11220600035	CAPA DE NUEVO PARANGARICUTIRO	3,346,175.00	
112206010955	SANDOVAL CAMPOVERDE MA. GUADALUPE	1,721.25	
112206011224	TORAL MENDEZ JOSE JAVIER	9,500.00	
112206011245	ANTOLINO ANGUIANO JESUS MANUEL	3,000.00	
112206011265	MURILLO CAMPOVERDE LUCAS	25,000.00	
112206011301	MENDOZA ARROYO SAUL	300.00	
112206011321	HERNANDEZ ROSAS MARIA ISABEL	24,999.99	
112206011361	NAVA MENDEZ JESUS ALBERTO	582,349.56	

C. MARIA ISABEL HERNANDEZ ROSAS
PRESIDENTA MUNICIPAL SUSTITUTA

LIC. MARIA GUADALUPE [illegible]
SÍNDICO MUNICIPAL

L.C. MARIA DE LA LUZ NIEVES LOPEZ
TESORERO MUNICIPAL

LIC. MARIA LUCERO GARFIA BEDOLLA
CONTRALOR MUNICIPAL

PRESIDENCIA | SINDICATURA | TESORERÍA | CONTRALORÍA

"Bajo protesta de decir verdad, declaramos que este reporte y sus notas son razonablemente correctos, y son responsabilidad del emisor."

112206011471	SILVA DELGADO JORGE LEONIDES	4,300.00
112206011645	HUERTA SANDOVAL LUIS DANIEL	250.00
112206011871	GONZALEZ RAMIREZ JOSE LUIS	2,800.00
112206011885	ARCIGA ARCIGA VICTOR HUGO	7,540.00
112206011886	VENTURA MARTINEZ INDIRA CONCEPCION	47,550.00
112206011901	CONTRERAS CAPIZ CLAUDIA JANETH	90.00
112206011988	GUERRERO PACHECO JESUS ALBERTO	5,155.33
112206012138	CAMPOVERDE MINCITAR ADRIANA	22,530.02
11220602008	ANGUIANO ALFARO OLGA BEATRIZ	2,713.84
11220602808	ISIDRO CHAVEZ MARIA CONCEPCION	10,000.00
11220604066	ANGUIANO RINCON ANTONIO	100.00
11220605170	AGUILAR AGUILAR LUIS DANIEL	3,480.00
11220606143	RIVERA PEREZ JHONATAN DANIEL	5,000.00
11220606931	NIEVES LOPEZ MARIA DE LA LUZ	72,000.00
11220607655	DESCUENTOS POLIZAS DE SEGURO DE PATRULLAS SECRETARIA DE FINANZAS	40,870.35
11220607895	ECHEVARRIA DONDIEGO HIPOLITO	12,000.00
11220608021	CFE SUMINISTRADOR DE SERVICIOS BASICOS	11,508.45
11220609045	GUERRERO RUIZ MANUEL	294,645.48
1123060000000000000000000	DEUDORES DIVERSOS POR COBRAR A CORTO PLAZO	34,633.00
11230600066	TIENDA COMUNAL N.S.J.P.	50.00
11230600096	TELEFONOS DE MEXICO, S.A.B. DE C.V.	902.00
11230600103	CASA EDITORIAL ABC DE MICHOACAN, S.A. DE C.V.	1,750.00
11230600120	GAS EXPRESS NIETO, S.A. DE C.V.	7,778.76
11230600134	GUERRERO CHAVEZ MARIA GUADALUPE	9,000.00
11230603365	RUIZ RINCON PABLO	3,462.28
11230606559	GUERRERO AGUILAR ROSA MARIA	278.40
11230608021	CFE SUMINISTRADOR DE SERVICIOS BASICOS	11,411.56
1125060000000000000000000	DEUDORES POR ANTICIPOS DE TESORERIA A CORTO PLAZO	1,714.24
112506011853	MORFIN GALVAN JORGE EUGENIO	1,714.24
1126060000000000000000000	PRESTAMOS OTORGADOS A CORTO PLAZO	150,000.00
11260600035	CAPA DE NUEVO PARANGARICUTIRO	65,000.00
11260601945	ECHEVARRIA HEREDIA ROBERTO	85,000.00

1.1.2.3. En el apartado de DEUDORES DIVERSOS POR COBRAR A CORTO PLAZO; se contempla un saldo de $ 34,633.00, cantidad que representa el monto de los derechos de cobro a favor del ente público por responsabilidades y gastos por comprobar, ya sean préstamos a empleados entre otros, mimos que se deben saldar en un corto plazo menor a doce meses.

CUENTA	*NOMBRE DE LA CUENTA*	*MONTO*	*CARACTERÍSTICAS*
1123060000000000000000000	DEUDORES DIVERSOS POR COBRAR A CORTO PLAZO	34,633.00	
11230600066	TIENDA COMUNAL N.S.J.P.	50.00	
11230600096	TELEFONOS DE MEXICO, S.A.B. DE C.V.	902.00	
11230600103	CASA EDITORIAL ABC DE MICHOACAN, S.A. DE C.V.	1,750.00	
11230600120	GAS EXPRESS NIETO, S.A. DE C.V.	7,778.76	
11230600134	GUERRERO CHAVEZ MARIA GUADALUPE	9,000.00	
11230603365	RUIZ RINCON PABLO	3,462.28	
11230606559	GUERRERO AGUILAR ROSA MARIA	278.40	
11230608021	CFE SUMINISTRADOR DE SERVICIOS BASICOS	11,411.56	

C. MARIA ISABEL HERNANDEZ ROSAS
PRESIDENTA MUNICIPAL SUSTITUTA
PRESIDENCIA

LIC. MARIA GUADALUPE CONTRERAS MURILLO
SÍNDICO MUNICIPAL
SINDICATURA

Ma. de La Luz Nieves López
L.C. MARIA DE LA LUZ NIEVES LOPEZ
TESORERO MUNICIPAL
TESORERIA

LIC. MARIA LUCERO GARFIA BEDOLLA
CONTRALOR MUNICIPAL
CONTRALORÍA

"Bajo protesta de decir verdad, declaramos que este reporte y sus notas son razonablemente correctos, y son responsabilidad del emisor."

1.1.2.4 En el apartado de INGRESOS POR RECUPERAR A CORTO PLAZO; se contempla un saldo de $ 0.00

CUENTA	*NOMBRE DE LA CUENTA*	*MONTO*	*CARACTERÍSTICAS*
11240600000000000000000	INGRESOS POR RECUPERAR A CORTO PLAZO	-	
11240600500111000144401 1	POR EXPEDICION, REVALIDACION Y CANJE DE PERMISOS O LICENCIAS PARA FUNCIONAMIEI	-	
11240600600081100928101 1	IMPUESTO AL CONSUMO FINAL DE BEBIDAS ALCOHOLICAS	-	

1.1.2.5 En el apartado de DEUDORES POR ANTICIPOS DE TESORERIA A CORTO PLAZO; se contempla un saldo de $ 1,714.24

CUENTA	*NOMBRE DE LA CUENTA*	*MONTO*	*CARACTERÍSTICAS*
11250600000000000000000	DEUDORES POR ANTICIPOS DE TESORERIA A CORTO PLAZO	1,714.24	
112506011853	MORFIN GALVAN JORGE EUGENIO	1,714.24	

1.1.2.6 En el apartado de PRESTAMOS OTORGADOS A CORTO PLAZO; se contempla un saldo de $ 150,000.00

CUENTA	*NOMBRE DE LA CUENTA*	*MONTO*	*CARACTERÍSTICAS*
11260600000000000000000	PRESTAMOS OTORGADOS A CORTO PLAZO	150,000.00	
11260600035	CAPA DE NUEVO PARANGARICUTIRO	65,000.00	
11260601945	ECHEVARRIA HEREDIA ROBERTO	85,000.00	

1.1.2.9. En la cuenta de OTROS DERECHOS A RECIBIR EFECTIVO O EQUIVALENTES A CORTO PLAZO; se registra un saldo de $ 0.00

CUENTA	*NOMBRE DE LA CUENTA*	*MONTO*	*CARACTERÍSTICAS*
11290600000000000000000	OTROS DERECHOS A RECIBIR EFECTIVO O EQUIVALENTES A CORTO PLAZO	-	
112906000001	IVA ACREDITABLE	-	
112906000002	IVA POR ACREDITAR	-	
112906000003	SUBSIDIO AL EMPLEO	-	
112906000004	ESTIMULOS FISCALES ISR	-	

1.1.3. En el rubro de DERECHOS A RECIBIR BIENES O SERVICIOS; se considera un saldo por el importe de $ 66,838.48, monto que se constituye de los anticipos entregados a proveedores y contratistas, previo a la recepción parcial o total de bienes o prestación de servicios, que serán exigibles en un plazo menor o igual a doce meses.

CUENTA	*NOMBRE DE LA CUENTA*	*MONTO*	*CARACTERÍSTICAS*
11300	DERECHOS A RECIBIR BIENES O SERVICIOS	66,838.48	
11310	ANTICIPO A PROVEEDORES POR ADQUISICION DE BIENES Y PRESTACION DE SERVICIO A C.P.	66,838.48	
11320	ANTICIPO A PROVEEDORES POR ADQUISICIÓN DE BIENES INMUEBLES Y MUEBLES A C. PLAZO	-	
11330	ANTICIPO A PROVEEDORES POR ADQUISICIÓN DE BIENES INTANGIBLES A CORTO PLAZO	-	
11340	ANTICIPO A CONTRATISTAS POR OBRAS PUBLICAS A CORTO PLAZO	-	
11390	OTROS DERECHOS A RECIBIR BIENES O SERVICIOS A CORTO PLAZO	-	

C. MARIA ISABEL HERNANDEZ ROSAS
PRESIDENTA MUNICIPAL SUSTITUTA

LIC. MARIA GUADALUPE CONTRERAS MURILLO
SÍNDICO MUNICIPAL

LIC. MARIA DE LA LUZ NIEVES LOPEZ
TESORERO MUNICIPAL

LIC. MARIA LUCERO GARFIA BEDOLLA
CONTRALOR MUNICIPAL

"Bajo protesta de decir verdad, declaramos que este reporte y sus notas son razonablemente correctos, y son responsabilidad del emisor."

1.1.3.1. En el apartado de ANTICIPO A PROVEEDORES POR ADQUISICIÓN DE BIENES Y PRESTACIÓN DE SERVICIOS A CORTO PLAZO; por la cantidad de $ 66838.48, se registra el monto de los anticipos entregados a proveedores por adquisición de bienes y prestación de servicios, previo a la recepción parcial o total, que serán exigibles en un plazo menor o igual a doce meses, dicho anticipo se aplicará como parte del pago hasta terminar de amortizarlo.

CUENTA	*NOMBRE DE LA CUENTA*	*MONTO*	*CARACTERÍSTICAS*
11310600000000000000000	ANTICIPO A PROVEEDORES POR ADQUISICION DE BIENES Y PRESTACION DE SERVICIO A C.P.	66,838.48	
113106011822	ARRENDADORA SHEL-HA	46,838.48	
11310603836	BANDERAS AGUILAR IGNACIO	20,000.00	

1.1.3.2. En la cuenta de ANTICIPO A PROVEEDORES POR ADQUISICIÓN DE BIENES INMUEBLES Y MUEBLES A CORTO PLAZO; por la cantidad de $ 0.00, se registra el monto de los anticipos entregados a proveedores por adquisición de bienes inmuebles y muebles, previo a la recepción parcial o total, que serán exigibles en un plazo menor o igual a doce meses, mismo anticipo que se aplicará como parte del pago hasta terminar de amortizarlo.

CUENTA	*NOMBRE DE LA CUENTA*	*MONTO*	*CARACTERÍSTICAS*
11320600000000000000000	ANTICIPO A PROVEEDORES POR ADQUISICIÓN DE BIENES INMUEBLES Y MUEBLES A C. PLAZO	-	

1.1.3.3. En la cuenta de ANTICIPO A PROVEEDORES POR ADQUISICIÓN DE BIENES INTANGIBLES A CORTO PLAZO; por la cantidad de $ 0.00

CUENTA	*NOMBRE DE LA CUENTA*	*MONTO*	*CARACTERÍSTICAS*
11330600000000000000000	ANTICIPO A PROVEEDORES POR ADQUISICIÓN DE BIENES INTANGIBLES A CORTO PLAZO	-	

1.1.3.4. En la cuenta de ANTICIPO A CONTRATISTAS POR OBRAS PÚBLICAS A CORTO PLAZO; se considera un saldo por $ 0.00

CUENTA	*NOMBRE DE LA CUENTA*	*MONTO*	*CARACTERÍSTICAS*
11340600000000000000000	ANTICIPO A CONTRATISTAS POR OBRAS PUBLICAS A CORTO PLAZO	-	
113406010918	JIMENEZ VARGAS RAYMUNDO	-	
11340607474	PROFECIONALES EN CONCRETO DE MICHOACAN S.A. DE C.V.	-	

1.1.3.9. En la cuenta de OTROS DERECHOS A RECIBIR BIENES O SERVICIOS A CORTO PLAZO; se considera un saldo por $ 0.00

CUENTA	*NOMBRE DE LA CUENTA*	*MONTO*	*CARACTERÍSTICAS*
11390600000000000000000	OTROS DERECHOS A RECIBIR BIENES O SERVICIOS A CORTO PLAZO	-	
11390600124	GUERRERO ANTOLINO INES	-	
113906011153	HERRERA BRIONES JOSE EUSEBIO	-	

1.1.4 En la cuenta de INVENTARIOS; se considera un saldo por $ 0.00

CUENTA	*NOMBRE DE LA CUENTA*	*MONTO*	*CARACTERÍSTICAS*

C. MARIA ISABEL HERNANDEZ ROSAS
PRESIDENTA MUNICIPAL SUSTITUTA

LIC. MARIA GUADALUPE CONTRERAS MURILLO
SÍNDICO MUNICIPAL

SINDICATURA

C. MARIA DE LA LUZ NIEVES LÓPEZ
TESORERO MUNICIPAL

LIC. MARIA LUCERO GARFIA BEDOLLA
CONTRALOR MUNICIPAL

CONTRALORÍA

PRESIDENCIA

TESORERÍA

"Bajo protesta de decir verdad, declaramos que este reporte y sus notas son razonablemente correctos, y son responsabilidad del emisor."

11400	INVENTARIOS	-
11410	INVENTARIO DE MERCANCIAS PARA VENTA	-
11420	INVENTARIO DE MERCANCIAS TERMINADAS	-
11430	INVENTARIO DE MERCANCIAS EN PROCESO DE ELABORACION	-
11440	INVENTARIO DE MATERIAS PRIMAS, MATERIALES Y SUMINISTROS PARA PRODUCCION	-
11450	BIENES EN TRANSITO	-

1.1.5 En la cuenta de ALMACENES; se considera un saldo por $ 0.00

CUENTA	*NOMBRE DE LA CUENTA*	*MONTO*	*CARACTERÍSTICAS*
11510600000000000000000000	ALMACEN DE MATERIALES Y SUMINISTROS DE CONSUMO	-	
11511600000000000000000000	MATERIALES DE ADMINISTRACION, EMISION DE DOCUMENTOS Y ARTICULOS OFICIALES	-	
11512600000000000000000000	ALIMENTOS Y UTENSILIOS	-	
11513600000000000000000000	MATERIALES Y ARTICULOS DE CONSTRUCCION Y DE REPARACION	-	
11514600000000000000000000	PRODUCTOS QUIMICOS,FARMACEUTICOS Y DE LABORATORIO	-	
11515600000000000000000000	COMBUSTIBLES, LUBRICANTES Y ADITIVOS	-	
11516600000000000000000000	VESTUARIO,BLANCOS,PRENDAS DE PROTECCION Y ARTICULOS DEPORTIVOS	-	
11517600000000000000000000	MATERIALES Y SUMINISTROS DE SEGURIDAD	-	
11518600000000000000000000	HERRAMIENTAS,REFACCIONES Y ACCESORIOS MENORES PARA CONSUMO	-	

C. MARIA ISABEL HERNANDEZ ROSAS
PRESIDENTA MUNICIPAL SUSTITUTA

LIC. MARIA GUADALUPE CONTRERAS MURILLO
SÍNDICO MUNICIPAL

L.C. MARIA DE LA LUZ NIEVES LOPEZ
TESORERO MUNICIPAL

LIC. MARIA LUCERO GARFIA BEDOLLA
CONTRALOR MUNICIPAL

"Bajo protesta de decir verdad, declaramos que este reporte y sus notas son razonablemente correctos, y son responsabilidad del emisor."

Municipio de Nuevo Parangaricutiro, Mich.
II) NOTAS AL ESTADO DE SITUACIÓN FINANCIERA (DESGLOSE)
INDICE H1-ESF-A2
AL MES DE SEPTIEMBRE DEL 2026
UNIDAD MONETARIA EN QUE ESTÁN EXPRESADAS LAS CIFRAS (PESOS)

ACTIVO

ACTIVO NO CIRCULANTE

Este grupo está constituido por el conjunto de bienes requeridos por el ente público, sin el propósito de venta; inversiones, valores y derechos cuya realización o disponibilidad se considera en un plazo mayor a doce meses.

1.2.1 En la cuenta de INVERSIONES FINANCIERAS; se considera un saldo por $ 0.00

CUENTA	*NOMBRE DE LA CUENTA*	*MONTO*	*CARACTERÍSTICAS*
121006000000000000000000	INVERSIONES FINANCIERAS A LARGO PLAZO	$0.00	
121106000000000000000000	INVERSIONES A LARGO PLAZO	$0.00	
121116000000000000000000	DEPOSITOS A LP EN MONEDA NACIONAL	$0.00	
121126000000000000000000	DEPOSITOS A LP EN MONEDA EXTRANJERA	$0.00	
121206000000000000000000	TITULOS Y VALORES A LARGO PLAZO	$0.00	
121216000000000000000000	BONOS A L. P.	$0.00	
121226000000000000000000	VALORES REPRESENTATIVOS DE DEUDA A L.P.	$0.00	
121236000000000000000000	OBLIGACIONES NEGOCIABLES A LP	$0.00	
121296000000000000000000	OTROS VALORES A LP	$0.00	
121306000000000000000000	FIDEICOMISOS, MANDATOS Y CONTRATOS ANALOGOS	$0.00	
121316000000000000000000	FIDEICOMISOS, MANDATOS Y CONTRATOS ANALOGOS DEL PODER EJECUTIVO	$0.00	
121326000000000000000000	FIDEICOMISOS, MANDATOS Y CONTRATOS ANALOGOS DEL PODER LEGISLATIVO	$0.00	
121336000000000000000000	FIDEICOMISOS, MANDATOS Y CONTRATOS ANALOGOS DEL PODER JUDICIAL	$0.00	
121346000000000000000000	FIDEICOMISOS,MANDATOS Y CONTRATOS ANALOGOS PUBLICOS NO EMPRESARIALES Y NO FINANC	$0.00	
121356000000000000000000	FIDEICOMISOS,MANDATOS Y CONTRATOS ANALOGOS PUBLICOS EMPRESARIALES Y NO FINANCERS	$0.00	
121366000000000000000000	FIDEICOMISOS,MANDATOS Y CONTRATOS ANALOGOS PUBLICOS FINANCIEROS	$0.00	
121376000000000000000000	FIDEICOMISOS,MANDATOS Y CONTRATOS ANALOGOS DE ENTIDADES FEDERATIVAS	$0.00	
121386000000000000000000	FIDEICOMISOS,MANDATOS Y CONTRATOS ANALOGOS DE MUNICIPIOS	$0.00	
121396000000000000000000	FIDEICOMISOS,MANDATOS Y CONTRATOS ANALOGOS DE EMPRESAS PRIVADAS Y PARTICULARES	$0.00	
121406000000000000000000	PARTICIPACIONES Y APORTACIONES DE CAPITAL	$0.00	
121416000000000000000000	PARTICIPACIONES Y APORTACIONES DE CAPITAL A LP EN EL SECTOR PUBLICO	$0.00	
121426000000000000000000	PARTICIPACIONES Y APORTACIONES DE CAPITAL A LP EN EL SECTOR PRIVADO	$0.00	
121436000000000000000000	PARTICIPACIONES Y APORTACIONES DE CAPITAL A LP EN EL SECTOR EXTERNO	$0.00	

C. MARIA ISABEL HERNANDEZ ROSAS
PRESIDENTA MUNICIPAL SUSTITUTA

LIC. MARIA GUADALUPE CONTRERAS MURILLO
SÍNDICO MUNICIPAL

L.C. MARIA DE LA LUZ NIEVES LOPEZ
TESORERO MUNICIPAL

LIC. MARIA LUCERO GARFIA BEDOLLA
CONTRALOR MUNICIPAL

PRESIDENCIA | SINDICATURA | TESORERÍA | CONTRALORÍA

"Bajo protesta de decir verdad, declaramos que este reporte y sus notas son razonablemente correctos, y son responsabilidad del emisor."

1.2.3. El rubro de BIENES INMUEBLES, INFRAESTRUCTURA Y CONSTRUCCIONES EN PROCESO; cuyo saldo total es de $ 33,617,368.40, refleja el monto de todo tipo de bienes inmuebles, infraestructura y construcciones en proceso; así como los gastos derivados de actos de adquisición, adjudicación, expropiación e indemnización y los que se generen por estudios de preinversión, cuando se realicen por causas de interés público.

CUENTA	*NOMBRE DE LA CUENTA*	*MONTO*	*CARACTERÍSTICAS*
12000	ACTIVO NO CIRCULANTE	$39,253,864.13	
12300	BIENES INMUEBLES, INFRAESTRUCTURA Y CONSTRUCCIONES EN PROCESO	$33,617,368.40	
12310	TERRENOS	$5,374,950.00	
12320	VIVIENDAS	$0.00	
12330	EDIFICIOS NO HABITACIONALES	$18,865,679.33	
12340	INFRAESTRUCTURA	$0.00	
12350	CONSTRUCCIONES EN PROCESO EN BIENES DE DOMINIO PUBLICO	$8,951,739.07	
12360	CONSTRUCCIONES EN PROCESO EN BIENES PROPIOS	$0.00	
12390	OTROS BIENES INMUEBLES	$425,000.00	

1.2.3.1. La cuenta de TERRENOS; emite un saldo por un importe de $ 5,374,950.00, refleja el monto de todo tipo de bienes inmuebles, infraestructura y construcciones en proceso; así como los gastos derivados de actos de adquisición, adjudicación, expropiación e indemnización y los que se generen por estudios de preinversión, cuando se realicen por causas de interés público.

CUENTA	*NOMBRE DE LA CUENTA*	*MONTO*	*CARACTERÍSTICAS*
12310600000000000000000	TERRENOS	$5,374,950.00	
1231060002385810	CAMPO DEPORTIVO (CANCHA DE USOS MULTIPLES)	$1,390,090.00	
1231060025915810	DIF MUNICIPAL	$3,984,860.00	

1.2.3.2. La cuenta de VIVIENDAS; emite un saldo por un importe de $ 0.00

CUENTA	*NOMBRE DE LA CUENTA*	*MONTO*	*CARACTERÍSTICAS*
12320600000000000000000	VIVIENDAS	$0.00	

1.2.3.3. En el apartado de EDIFICIOS NO HABITACIONALES; con saldo por la cantidad de $ 18,865,679.33, se registra el valor de edificios, tales como: oficinas, escuelas, hospitales, edificios industriales, comerciales y para la recreación pública, almacenes, hoteles y restaurantes que requiere el ente público para desarrollar sus actividades y que forman parte de su patrimonio.

CUENTA	*NOMBRE DE LA CUENTA*	*MONTO*	*CARACTERÍSTICAS*
12330600000000000000000	EDIFICIOS NO HABITACIONALES	$18,865,679.33	
1233060000665830	TERRENO DENOMINADO COLEGIO VIEJP, CUARTEL CUARTO	$9,071,138.00	
1233060001325830	CASA DE LA CULTURA	$6,670,290.00	
1233060004145830	INSTANCIA DE LA MUJER	$3,015,554.00	
123306057000583012014	CONSTRUCCIÓN CASA DE LA CULTURA	$0.00	
123306062208	Centros de asistencia social	$108,697.33	

1.2.3.4. En el apartado de INFRAESTRUCTURA; con saldo por la cantidad de $ 0.00

C. MARIA ISABEL HERNANDEZ ROSAS
PRESIDENTA MUNICIPAL SUSTITUTA

LIC. MARIA GUADALUPE CONTRERAS MURILLO
SÍNDICO MUNICIPAL

L.C. MARIA DE LA LUZ NIEVES LOPEZ
TESORERO MUNICIPAL

LIC. MARIA LUCERO GARFIA BEDOLLA
CONTRALOR MUNICIPAL

"Bajo protesta de decir verdad, declaramos que este reporte y sus notas son razonablemente correctos, y son responsabilidad del emisor."

CUENTA	NOMBRE DE LA CUENTA	MONTO	CARACTERÍSTICAS
12340600000000000000000	INFRAESTRUCTURA		$0.00
12341600000000000000000	INFRAESTRUCTURA DE CARRETERAS		$0.00
12342600000000000000000	INFRAESTRUCTURA FERROVIARIA Y MULTIMODAL		$0.00
12343600000000000000000	INFRAESTRUCTURA PORTUARIA		$0.00
12344600000000000000000	INFRAESTRUCTURA AEROPORTUARIA		$0.00
12345600000000000000000	INFRAESTRUCTURA DE TELECOMUNICACIONES		$0.00
12346600000000000000000	INFRAESTRUCTURA DE AGUA POTABLE,SANEAMIENTO,HIDROAGRICOLA Y CONTROL DE INUNDACIO		$0.00
12347600000000000000000	INFRAESTRUCTURA ELECTRICA		$0.00
12348600000000000000000	INFRAESTRUCTURA DE PRODUCCION DE HIDROCARBUROS		$0.00
12349600000000000000000	INFRAESTRUCTURA DE REFINACION,GAS Y PETROQUIMICA		$0.00

1.2.3.5. En la cuenta de CONSTRUCCIONES EN PROCESO EN BIENES DE DOMINIO PÚBLICO; se emite un saldo por la cantidad de $ 8,951,739.07, importe en el que agrupa el monto de las construcciones en proceso de bienes de dominio público de acuerdo con lo establecido en la Ley General de Bienes Nacionales y otras leyes aplicables, incluye los gastos en estudios de preinversión y preparación de los proyectos.

CUENTA	NOMBRE DE LA CUENTA	MONTO	CARACTERÍSTICAS
12350	CONSTRUCCIONES EN PROCESO EN BIENES DE DOMINIO PUBLICO	$8,951,739.07	

1.2.3.6. En el apartado de CONSTRUCCIONES EN PROCESO EN BIENES PROPIOS; con saldo de $ 0.00, se registra el monto de las construcciones en proceso de bienes Inmuebles propiedad del ente público, incluye los gastos en estudios de preinversión y preparación del proyecto.

CUENTA	NOMBRE DE LA CUENTA	MONTO	CARACTERÍSTICAS
12360	CONSTRUCCIONES EN PROCESO EN BIENES PROPIOS	$0.00	

1.2.3.9. En el apartado de OTROS BIENES INMUEBLES; con saldo de $ 425000.00

CUENTA	NOMBRE DE LA CUENTA	MONTO	CARACTERÍSTICAS
12390600000000000000000	OTROS BIENES INMUEBLES	$425,000.00	
123906000001	VALOR DE BIENES INMUEBLES A LA APERTURA	$0.00	
123906000002	ADQ. BIENES INMUEBLES EJERCICIO 2000	$0.00	
123906000003	ADQ. BIENES INMUEBLES EJERCICIO 2004	$0.00	
123906000004	ADQ. BIENES INMUEBLES EJERCICIO 2008	$0.00	
123906000005	ADQUISICIONES	$0.00	
123906000006	CONST. Y EQUIPATO. DE GIMNACIO MPAL. EN UNIDAD DEPORT. EJERC. 2012	$0.00	
123906000007	TERRENOS. - 00402 - GASTOS DE OPERACIÓN PARA REALIZAR LAS ACTIVIDADES DEL DEPARTAMENTO DE SINDICATURA	$125,000.00	
123906072016	TERRENOS.	$300,000.00	

C. MARIA ISABEL HERNANDEZ ROSAS
PRESIDENTA MUNICIPAL SUSTITUTA

LIC. MARIA GUADALUPE CONTRERAS MURILLO
SÍNDICO MUNICIPAL

SINDICATURA

L.C. MARIA DE LA LUZ NIEVES LOPEZ
TESORERO MUNICIPAL

LIC. MARIA LUCERO GARFIA BEDOLLA
CONTRALOR MUNICIPAL

PRESIDENCIA

TESORERÍA

CONTRALORÍA

"Bajo protesta de decir verdad, declaramos que este reporte y sus notas son razonablemente correctos, y son responsabilidad del emisor."

1.2.4. El rubro de BIENES MUEBLES; se integra por un saldo de $ 7,434,564.77, el cual se constituye del total de los bienes muebles que son propiedad del ente público y que son requeridos para el desempeño de las actividades de este.

CUENTA	*NOMBRE DE LA CUENTA*	*MONTO*	*CARACTERÍSTICAS*
12400	BIENES MUEBLES	$7,434,564.77	
12410	MOBILIARIO Y EQUIPO DE ADMINISTRACION	$716,212.03	
12420	MOBILIARIO Y EQUIPO EDUCACIONAL Y RECREATIVO	$44,746.77	
12430	EQUIPO INSTRUMENTAL MEDICO Y DE LABORATORIO	$71,142.00	
12440	VEHÍCULOS Y EQUIPO DE TRANSPORTE	$5,377,270.18	
12450	EQUIPO DE DEFENSA Y SEGURIDAD	$69,300.00	
12460	MAQUINARIA, OTROS EQUIPOS Y HERRAMIENTAS	$1,051,493.79	
12470	COLECCIONES, OBRAS DE ARTE Y OBJETOS VALIOSOS	$0.00	

1.2.4.1. La cuenta de MOBILIARIO Y EQUIPO DE ADMINISTRACIÓN; cuyo saldo es de $ 716,212.03, contempla toda clase de mobiliario y equipo de administración, bienes informáticos y equipo de cómputo, bienes artísticos, obras de arte, objetos valiosos y otros elementos coleccionables. Así como también las refacciones mayores correspondientes a este concepto. Incluye los pagos por adjudicación, expropiación e indemnización de bienes muebles a favor del Gobierno.

CUENTA	*NOMBRE DE LA CUENTA*	*MONTO*	*CARACTERÍSTICAS*
12419600000000000000000000	OTROS MOBILIARIOS Y EQUIPOS DE ADMINISTRACION	$0.00	
12412600000000000000000000	MUEBLES, EXCEPTO DE OFICINA Y ESTANTERIA	$18,149.99	
12413600000000000000000000	EQUIPO DE COMPUTO Y TECONOLOGIAS DE LA INFROMACION	$605,922.79	
12419600000000000000000000	OTROS MOBILIARIOS Y EQUIPOS DE ADMINISTRACION	$0.00	

1.2.4.2. La cuenta de MOBILIARIO Y EQUIPO EDUCACIONAL Y RECREATIVO; con saldo por la cantidad de $ 44,746.77, mismo que se integra del monto de adquisición de equipos educacionales y recreativos. Incluye refacciones y accesorios mayores correspondientes a estos activos.

CUENTA	*NOMBRE DE LA CUENTA*	*MONTO*	*CARACTERÍSTICAS*
12420600000000000000000000	MOBILIARIO Y EQUIPO EDUCACIONAL Y RECREATIVO	$44,746.77	
12421600000000000000000000	EQUIPOS Y PARATOS AUDIOVISUALES	$32,484.61	
12422600000000000000000000	APARATOS DEPORTIVOS	$0.00	
12423600000000000000000000	CAMARAS FOTOGRAFICAS Y DE VIDEO	$8,000.00	
12429600000000000000000000	OTRO MOBILIARIO Y EQUIPO EDUCACIONAL Y RECREATIVO	$4,262.16	

1.2.4.3. En el apartado de EQUIPO E INSTRUMENTAL MÉDICO Y DE LABORATORIO; se considera un saldo por la cantidad de $ 71,142.00, importe en el que se registra el monto de equipo e instrumental médico y de laboratorio requerido para proporcionar los servicios médicos, hospitalarios y demás actividades de salud e investigación científica y técnica. Incluye refacciones y accesorios mayores correspondientes a estos activos.

CUENTA	*NOMBRE DE LA CUENTA*	*MONTO*	*CARACTERÍSTICAS*
12430600000000000000000000	EQUIPO INSTRUMENTAL MEDICO Y DE LABORATORIO	$71,142.00	
12431600000000000000000000	EQUIPO MEDICO Y DE LABORATORIO	$71,142.00	
1243160010100003325310	COMPRESOR RESENDET 2HP - Clave: 53100000006, Folio: C-2209	$9,135.00	
1243160010100003335310	AUTOCLAVE LORMA 12 LITROS - Clave: 53100000007, Folio: C-2208	$14,107.00	
124316020001110000035310	MESA DE EXPLORACION - CLAVE: 582, FOLIO: 266	$0.00	
124316081101000002825310	COMPRESOR - Clave: 2017, Folio: 2017	$26,900.00	
124316081101000002835310	UNIDAD MEDICA DENTAL - Clave: 2016, Folio: 2016	$21,000.00	

C. MARIA ISABEL HERNANDEZ ROSAS
PRESIDENTA MUNICIPAL SUSTITUTA

LIC. MARIA GUADALUPE CONTRERAS MURILLO
SÍNDICO MUNICIPAL

L.C. MARIA DE LA LUZ NIEVES LOPEZ
TESORERO MUNICIPAL

LIC. MARIA LUCERO GARFIA BEDOLLA
CONTRALOR MUNICIPAL

PRESIDENCIA | SINDICATURA | TESORERÍA | CONTRALORÍA

"Bajo protesta de decir verdad, declaramos que este reporte y sus notas son razonablemente correctos, y son responsabilidad del emisor."

12432600000000000000000	INSTRUMENTAL MEDICO Y DE LABORATORIO	$0.00

1.2.4.4. La cuenta de VEHÍCULOS Y EQUIPO DE TRANSPORTE; con saldo por el importe de $ 5,377,270.18, representa el monto de toda clase de equipo de transporte terrestre, ferroviario, aéreo, aeroespacial, marítimo, lacustre, fluvial y auxiliar de transporte. Incluye refacciones y accesorios mayores correspondientes a estos activos.

CUENTA	*NOMBRE DE LA CUENTA*	*MONTO*	*CARACTERÍSTICAS*
12440600000000000000000	VEHÍCULOS Y EQUIPO DE TRANSPORTE	$5,377,270.18	
12441600000000000000000	AUTOMOVILES Y EQUIPO TERRESTRE	$4,972,270.18	
12442600000000000000000	CARROCERIAS Y REMOLQUES	$0.00	
12443600000000000000000	EQUIPO AEROESPACIAL	$0.00	
12444600000000000000000	EQUIPO FERROVIARIO	$0.00	
12445600000000000000000	EMBARCACIONES	$0.00	
12449600000000000000000	OTROS EQUIPOS DE TRANSPORTE	$405,000.00	

1.2.4.5. En la cuenta de EQUIPO DE DEFENSA Y SEGURIDAD; se refleja un saldo de $ 69,300.00, mismo que corresponde al total de maquinaria y equipo necesario con los que cuenta el ente público para el desarrollo de las funciones de seguridad pública y demás bienes muebles instrumentales de inversión, requeridos durante la ejecución de programas, investigaciones, acciones y actividades en materia de seguridad pública y nacional, cuya realización implique riesgo, urgencia y confidencialidad extrema,en cumplimiento de funciones y actividades oficiales.

CUENTA	*NOMBRE DE LA CUENTA*	*MONTO*	*CARACTERÍSTICAS*
12450	EQUIPO DE DEFENSA Y SEGURIDAD	$69,300.00	

1.2.4.6. En el apartado de MAQUINARIA, OTROS EQUIPOS Y HERRAMIENTAS; se revela un saldo por un importe de $ 1,051,493.79, cantidad que registra el monto de toda clase de maquinaria y equipo no comprendidas en las cuentas anteriores. Incluye refacciones y accesorios mayores correspondientes a estos activos.

CUENTA	*NOMBRE DE LA CUENTA*	*MONTO*	*CARACTERÍSTICAS*
12460600000000000000000	MAQUINARIA, OTROS EQUIPOS Y HERRAMIENTAS	$1,051,493.79	
12461600000000000000000	MAQUINARIA Y EQUIPO AGROPECUARIO	$89,464.05	
12462600000000000000000	MAQUINARIA Y EQUIPO INDUSTRIAL	$97,047.14	
12463600000000000000000	MAQUINARIA Y EQUIPO DE CONSTRUCCION	$343,700.00	
12464600000000000000000	SISTEMAS DE AIRE ACONDICIONADO,CALEFACCION Y DE REFRIGERACION,INDUSTRIAL Y COMER	$0.00	
12465600000000000000000	EQUIPO DE COMUNICACION Y TELECOMUNICACION	$98,013.99	
12466600000000000000000	EQUIPOS DE GENERACION ELECTRICA,APARATOS Y ACCESORIOS ELECRTICOS	$0.00	
12467600000000000000000	HERRAMIENTAS Y MAQUINAS-HERRAMIENTA	$423,268.61	
12469600000000000000000	OTROS EQUIPOS	$0.00	

1.2.4.7. En la cuenta de COLECCIONES, OBRAS DE ARTE Y OBJETOS VALIOSOS; con saldo por la cantidad de $ 0.00, se muestra el monto de bienes artísticos, obras de arte, objetos valiosos y otros elementos coleccionables, excepto los comprendidos y declarados en los artículos 33 y 34 de la Ley Federal sobre Monumentos y Zonas Arqueológicos, Artísticos e Históricos, o cualquier otro expresamente señalado como tal de acuerdo con las disposiciones legales aplicables.

CUENTA	*NOMBRE DE LA CUENTA*	*MONTO*	*CARACTERÍSTICAS*
12470600000000000000000	COLECCIONES, OBRAS DE ARTE Y OBJETOS VALIOSOS	$0.00	

C. MARIA ISABEL HERNANDEZ ROSAS	LIC. MARIA GUADALUPE CONTRERAS MEDINA	C. MARIA DE LA LUZ NIEVES LOPEZ	LIC. MARIA LUCERO GARFIA BEDOLLA
PRESIDENTA MUNICIPAL SUSTITUTA	SÍNDICO MUNICIPAL	TESORERO MUNICIPAL	CONTRALOR MUNICIPAL

PRESIDENCIA SINDICATURA TESORERIA CONTRALORÍA

"Bajo protesta de decir verdad, declaramos que este reporte y sus notas son razonablemente correctos, y son responsabilidad del emisor."

124716000000000000000000	BIENES ARTISTICOS, OBRAS DE ARTE Y OBJETOS VALIOSOS	$0.00
124726000000000000000000	OBJETOS DE VALOR	$0.00

1.2.6. En el rubro de DEPRECIACIÓN, DETERIORO Y AMORTIZACIÓN ACUMULADA DE BIENES; se registra un saldo por la cantidad de $ 13,228.51, el cual está integrado por el monto total de las depreciaciones acumuladas por la pérdida de la capacidad operacional del bien, el deterioro que surge a consecuencia del uso durante los años del servicio o por obsolescencia y las amortizaciones de bienes e Intangibles, así mismo se integra de los montos acumulados de ejercicios fiscales anteriores.

CUENTA	*NOMBRE DE LA CUENTA*	*MONTO*	*CARACTERÍSTICAS*
12600	DEPRECIACION, DETERIORO Y AMORTIZACION ACUMULADA DE BIENES	$3,514,841.68	
12610	DEPRECIACION ACUMULADA DE BIENES INMUEBLES	$0.00	
12620	DEPRECIACION ACUMULADA DE INFRAESTRUCTURA	$0.00	
12630	DEPRECIACION ACUMULADA DE BIENES MUEBLES	$3,480,733.17	
12640	DETERIORO ACUMULADO DE ACTIVOS BIOLOGICOS	$20,880.00	
12650	AMORTIZACION ACUMULADO DE ACTIVOS INTANGIBLES	$13,228.51	

1.2.6.1. En la cuenta de DEPRECIACIÓN ACUMULADA DE BIENES INMUEBLES; se identifica un saldo por un importe de $ 0.00, cantidad en la que se registra el monto de la depreciación de bienes inmuebles, también se integra de los montos acumulados de ejercicios fiscales anteriores.

CUENTA	*NOMBRE DE LA CUENTA*	*MONTO*	*CARACTERÍSTICAS*
126106000000000000000000	DEPRECIACION ACUMULADA DE BIENES INMUEBLES	$0.00	

1.2.6.2. En la cuenta de DEPRECIACION ACUMULADA DE INFRAESTRUCTURA; se identifica un saldo por un importe de $ 0.00

CUENTA	*NOMBRE DE LA CUENTA*	*MONTO*	*CARACTERÍSTICAS*
126206000000000000000000	DEPRECIACION ACUMULADA DE INFRAESTRUCTURA	$0.00	

1.2.6.3. La cuenta de DEPRECIACIÓN ACUMULADA DE BIENES MUEBLES; por el importe de $ 3,480,733.17, representa el monto de la depreciación de bienes muebles, de igual forma se íntegra por los montos acumulados de ejercicios fiscales anteriores.

CUENTA	*NOMBRE DE LA CUENTA*	*MONTO*	*CARACTERÍSTICAS*
126306000000000000000000	DEPRECIACION ACUMULADA DE BIENES MUEBLES	$3,480,733.17	
126306000002565150	COMPUTADORA COMPLETA - Clave: 43211500, Folio: 3498 (Depreciación)	$4,000.00	
126306000002575150	COMPUTADORA COMPLETA - Clave: 43211500, Folio: 3617 (Depreciación)	$5,000.00	
126306000002745410	VEHICULO VOLKSWAGEN 2009 - Clave: 33738949, Folio: 501-21 (Depreciación)	$22,764.64	
126306000002755410	VEHICULO MARCA FORD ECOLINE AMBULANCIA - Clave: 3746859, Folio: 502-21 (Depreciación)	$42,576.10	
126306000002765150	MINO PC INTEL NUC CORE 13 - Clave: T-201, Folio: T-201 (Depreciación)	$5,166.67	
126306000002845150	PC DE ESCRITORIO ENSAMBLADA - Clave: 43211507, Folio: 843 (Depreciación)	$3,222.22	
126306000002855210	PANTALLA 70" - Clave: 52161505, Folio: 370594 (Depreciación)	$10,229.43	
126306000002865150	IMPRESORA EPSON L3210 ECOTANK TINTA CONTINUA - Clave: 2003, Folio: 2003 (Depreciación)	$2,766.67	

C. MARIA ISABEL HERNANDEZ ROSAS
PRESIDENTA MUNICIPAL SUSTITUTA

LIC. MARIA GUADALUPE CONTRERAS GARCIA
SÍNDICO MUNICIPAL

C. MARIA DE LA LUZ NIEVES LÓPEZ
TESORERO MUNICIPAL

LIC. MARIA LUCERO GARFIA BEDOLLA
CONTRALOR MUNICIPAL

"Bajo protesta de decir verdad, declaramos que este reporte y sus notas son razonablemente correctos, y son responsabilidad del emisor."

126306000002875150	IMPRESORA EPSON L3210 ECOTANK TINTA CONTINUA - Clave: 2014, Folio: 2014 (Depreciación)	$2,805.55
126306000002885120	LITERA BOSTON CADENA IND - Clave: 42171611, Folio: 1976 (Depreciación)	$4,264.36
126306000002895110	ARCHIVERO 4 GAV COLOR NEGRO - Clave: 069637776, Folio: EED52 (Depreciación)	$1,705.48
126306000002905150	MULTIFUN EPSON TANK L3210 NEGRO - Clave: 050384211, Folio: C6E9E (Depreciación)	$2,999.45
126306000002915120	ENFRIADOR WHIRLPOOL WK5915BD - Clave: F2354, Folio: 2354 (Depreciación)	$1,977.43
126306000002925150	MULTIFUN BROTHER DCPT720DW - Clave: 089636929, Folio: 089636929 (Depreciación)	$3,238.33
126306000002935410	VEHICULO MARCA FORD SUBMARCA ESCAPE XLT - Clave: 2368200002, Folio: 696B9F (Depreciación)	$27,577.58
126306000002945150	PC ESCRITORIO ENSAMBLADA - Clave: 43211500, Folio: FCO936 (Depreciación)	$4,555.55
126306000002955150	PC DE ESCRITORIO ENSAMBLADA - Clave: 43211500, Folio: FCO944 (Depreciación)	$4,000.00
12630600100000000000695150	CPU COMPLETO - Clave: 253, Folio: 001 (Depreciación)	$3,062.50
12630600100081100000045230	CAMARA FOTOGRAFICA - Clave: 110395, Folio: 3719 (Depreciación)	$4,444.45
12630600100100000001754102019	VEHICULO CHEVROLET COLORADO - Clave: 2037500007, Folio: 3770 (Depreciación)	$15,291.95
12630600100111000000365150	CPU COMPLETO - CLAVE: 253, FOLIO: 066 (DEPRECIACIÓN)	$2,625.00
1263060010100002485410	CAMION CHEVROLET - Clave: 035273, Folio: 05875 (Depreciación)	$61,992.00
1263060010100002545150	COMPUTADORA COMPLETA - Clave: 43211500, Folio: 3517 (Depreciación)	$4,722.22
1263060010100002555410	NISSAN VERSA ADVANCE - Clave: 24929, Folio: UV4389 (Depreciación)	$128,766.24
1263060010100002735150	PC DELL INSPIRON 3647 - Clave: 43211507, Folio: FCO747 (Depreciación)	$4,111.11
1263060010100002775670	DESBROZADORA 746 T OLEO - Clave: 2016, Folio: 2016 (Depreciación)	$3,439.88
1263060010100002785110	MESAS DE MADERA - Clave: 2017, Folio: 2017 (Depreciación)	$5,018.40
1263060010100003055290	BICICLETA DESARMADA - Clave: 24492000073978354, Folio: INGRA 36329 (Depreciación)	$2,079.94
1263060010100003165620	PISTOLETE CASH PARA SACRIFICIO HUMANITARIO DE RES - Clave: 56200000002, Folio: PISTOLETE CASH-RASTRO (Depreciación)	$26,299.77
1263060010100003275410	CAMION FORD E450 SUPER DUTY MOD 2002 - Clave: 541010000038, Folio: PRES-7831208 (Depreciación)	$90,360.00
1263060010100003325310	COMPRESOR RESENDET 2HP - Clave: 53100000006, Folio: C-2209 (Depreciación)	$1,827.00
1263060010100003335310	AUTOCLAVE LORMA 12 LITROS - Clave: 53100000007, Folio: C-2208 (Depreciación)	$2,821.40
12630600200081110000725150	IMPRESORA EPSON - Clave: 86121602, Folio: 150 (Depreciación)	$4,157.31
12630600200081110000735150	COMPUTADORA DE ESCRITORIO - Clave: 86121602, Folio: 156 (Depreciación)	$7,626.11
12630600200100000001954102019	VEHICULO TOYOTA YARIS - Clave: 2037500008, Folio: A46 (Depreciación)	$12,051.25
12630600400000000000685150	COMPUTADORA COMPLETA - Clave: 253, Folio: 050 (Depreciación)	$4,812.50
12630600500081100002255110 2019	MUEBLE DE MADERA - Clave: 11121600, Folio: F24 (Depreciación)	$2,500.24
12630600500081110000008451502019	CPU COMPLETO - Clave: 43211500, Folio: 2022 (Depreciación)	$1,966.67
12630600500121000000325150	COMPUTADORA - CLAVE: 253, FOLIO: 003 (DEPRECIACIÓN)	$3,062.50
12630600600081100000325110	ESCRITORIO DE MADERA - Clave: 15141, Folio: 15141 (Depreciación)	$2,723.29
12630600600081100000335110	ESCRITORIO DE MADERA - Clave: CD74DF, Folio: CD74DF (Depreciación)	$2,723.29
12630600600081110000745150	IMPRESORA EPSON L3110 - Clave: 99, Folio: 99 (Depreciación)	$4,157.78
12630600600081110000755150	IMPRESORA HP COLOR LASER - Clave: 86121602, Folio: 100 (Depreciación)	$9,173.67
12630600600081110000835150	EQUIPO DE COMPUTO - Clave: 43211507, Folio: FC34 (Depreciación)	$3,416.67
12630600800081110000795150	COMPUTADORA DE ESCRITORIO - Clave: 184, Folio: 184 (Depreciación)	$3,972.20
12630600800081110000805150	IMPRESORA EPSON - Clave: 183, Folio: 183 (Depreciación)	$3,512.93
1263060081100002205150	CPU COMPLETO - Clave: 43211500, Folio: 2022 (Depreciación)	$3,277.78
12630600811000022951102019	DISPENSADOR DE AGUA - Clave: 1442, Folio: 1442 (Depreciación)	$3,467.34

C. MARIA ISABEL HERNANDEZ ROSAS
PRESIDENTA MUNICIPAL SUSTITUTA

LIC. MARIA GUADALUPE CONTRERAS
SÍNDICO MUNICIPAL

MARIA DE LA LUZ NIEVES LOPEZ
TESORERO MUNICIPAL

LIC. MARIA LUCERO GARFIA BEDOLLA
CONTRALOR MUNICIPAL

"Bajo protesta de decir verdad, declaramos que este reporte y sus notas son razonablemente correctos, y son responsabilidad del emisor."

12630600811000023051102019	MUEBLE PARA IMPRESORA CON ENTREPAÑOS - Clave: 6136, Folio: 6136 (Depreciación)	$1,311.97
12630600811000023454102019	MOTOCICLETA MARCA SUZUKI - Clave: 25101801, Folio: A2905 (Depreciación)	$10,208.02
126306008110000002365150	IMPRESORA MULTIFUNSIONAL - Clave: 43212110, Folio: 2752 (Depreciación)	$4,111.11
126306008110000002375150	MULTIFUNCIONAL HP NEVERSTOP - Clave: 43212105, Folio: 2730 (Depreciación)	$3,055.55
126306008110000002385150	MULTIFUNCIONAL HP NEVERSTOP - Clave: 43212105, Folio: 2860 (Depreciación)	$3,055.55
126306008110000002395150	IMPRESORA MULTIFUNSIONAL EPSON - Clave: 43212110, Folio: 2903 (Depreciación)	$2,611.11
126306008110000002405110	MUEBLE DE MADERA - Clave: 11121600, Folio: FBA8 (Depreciación)	$1,413.18
126306008110000002445150	CPU COMPLETO - Clave: 43211500, Folio: 3169 (Depreciación)	$4,138.89
126306008110000002455150	COMPUTADORA COMPLETA - Clave: 43211500, Folio: 3055 (Depreciación)	$6,000.00
126306008110000002465150	COMPUTADORA COMPLETA - Clave: 43211500, Folio: 3043 (Depreciación)	$6,944.45
126306008110000002475150	COMPUTADORA COMPLETA - Clave: 43211500, Folio: 3118 (Depreciación)	$3,333.33
126306008110000002495110	ESCRITORIO TIPO ESCUADRA - Clave: 11121600, Folio: 4D2D8 (Depreciación)	$2,174.12
126306008110000002505150	IMPRESORA MULTIFUNCIONAL EPSON - Clave: 43212110, Folio: 3251 (Depreciación)	$4,611.11
126306008110000002515150	CPU COMPLETO - Clave: 432115000, Folio: 3474 (Depreciación)	$4,166.67
126306008110000002995150	PC DE ESCRITORIO ENSAMBLADA: - Clave: 43211500, Folio: 1234 (Depreciación)	$5,450.00
126306008110000003015150	CPU ENSAMBLADO - Clave: 43211507, Folio: TES02 (Depreciación)	$3,277.78
126306008110000003025150	PC DE ESCRITORIO ENSAMBLAD - Clave: 43211500, Folio: SECRE1596 (Depreciación)	$4,872.22
126306008110000003045210	MEZCLADORA ALLEN & HEATH - Clave: 01010101, Folio: 073 (Depreciación)	$7,817.57
126306008110000003085670	DEZMALEZADORA STIHL FS 380 No. S 829817805 - Clave: 56700000012, Folio: 13BBF (Depreciación)	$4,254.70
126306008110000003095670	CORTA CETOS STHIL HS45 - Clave: 56700000013, Folio: 113BBF (Depreciación)	$2,574.50
126306008110000003105150	CPU ENSAMBLADO : CPU ENSAMBLADO: GABINETA ACTECK BERN 500W TD510 SLIM, PROCESADOR AMD RYZEN 3 3200G - Clave: 515010000114, Folio: FCO1235 (Depreciación)	$3,222.22
126306008110000003115410	VEHICULO CAMION DE USOS Y SERVICIOS CARRETEROS USADO - Clave: 541010000037, Folio: 881 (Depreciación)	$414,800.00
126306008110000003125150	MULTIFUNCIONAL EPSON ECOTANK L5590 - Clave: 515010000115, Folio: CONTRA-02 (Depreciación)	$3,888.33
126306008110000003135150	MULTIFUNCIONAL EPSON ECOTANK L5590 - Clave: 515010000116, Folio: ECOTANK L5590-SINDICA (Depreciación)	$3,750.00
126306008110000003145150	PC DE ESCRITORIO ENSAMBLADA: TARJETA MADRE ASUS PRIME A320M-K - Clave: 515010000117, Folio: PC DE ESCRITORIO ENSAMBLADA- TESORE (Depreciación)	$5,083.33
126306008110000003245150	IMPRESORA MULTIFUNCIONAL EPSON L3210 - Clave: 515010000122, Folio: 164 (Depreciación)	$3,108.80
126306008110000003255150	IMPRESORA MULTIFUNCIONAL EPSON L3210 - Clave: 515010000123, Folio: 165 (Depreciación)	$3,108.80
126306008110000003265670	DESMALEZADORA FS-55-R CON CABEZAL - Clave: 56700000014, Folio: 52 (Depreciación)	$1,237.47
126306008110000003285150	MULTIFUNCIONAL EPSON ECOTANK L3150 - Clave: 515010000124, Folio: 1392 (Depreciación)	$2,722.22
126306008110000003305150	SERVIDOR DELL PRECISION T7810 DOBLE XEON - Clave: 515010000126, Folio: A-5 (Depreciación)	$7,924.68
126306008110000003315670	DESBROZADORA FS 291 STIHL - Clave: 56700000015, Folio: 38E06C (Depreciación)	$3,457.26

C. MARIA ISABEL HERNANDEZ ROSAS
PRESIDENTA MUNICIPAL SUSTITUTA

LIC. MARIA GUADALUPE CONTRERAS CAMPILLO
SÍNDICO MUNICIPAL

L.C. MARIA DE LA LUZ NIEVES LOPEZ
TESORERO MUNICIPAL

LIC. MARIA LUCERO GARFIA BEDOLLA
CONTRALOR MUNICIPAL

"Bajo protesta de decir verdad, declaramos que este reporte y sus notas son razonablemente correctos, y son responsabilidad del emisor."

1263060081100003355610	TRACTOR CORTA-CESPED STIHL RT 4112.1 - Clave: 56100000003, Folio: 8AC73 (Depreciación)	$8,946.41
1263060081100003365670	DESBROZADORA FS-235 STIHL - Clave: 56700000016, Folio: 21551 (Depreciación)	$899.70
1263060081100003375670	DESBROZADORA FS-235 STIHL - Clave: 56700000017, Folio: 2B646 (Depreciación)	$899.70
1263060081100003385670	PODADORA HS45 STIHL - Clave: 56700000018, Folio: 10015A2 (Depreciación)	$601.48
1263060081100003405410	VEHICULO AUTOMOTRIZ GMC - Clave: 541010000039, Folio: 001 (Depreciación)	$30,000.00
126306009000811100000815150	IMPRESORA - Clave: 86121602, Folio: 159 (Depreciación)	$4,157.31
126306010000811100000765150	IMPRESORA HP - Clave: 86121602, Folio: 149 (Depreciación)	$4,157.31
1263060111000000265410	VEHICULO MARCH - Clave: 12441/003/690/14, Folio: 003 (Depreciación)	$93,755.52
1263060111000000525630	TRACTOR - Clave: 12441/026/699/6, Folio: 026 (Depreciación)	$176,529.60
1263060130010000165410	CAMION VOLTEO ENSAMBLADO - Clave: 1942, Folio: 18811 (Depreciación)	$118,080.00
126306014000811100000775150	IMPRESORA - Clave: 86121602, Folio: 128 (Depreciación)	$3,570.87
1263060150008100000035670	BASCULA - Clave: 807, Folio: 041 (Depreciación)	$8,627.50
1263060150011100000025670	TANQUE - CLAVE: 532, FOLIO: 041 (DEPRECIACIÓN)	$0.00
126306016000811100000785150	IMPRESORA - Clave: 174, Folio: 174 (Depreciación)	$4,157.31
1263060170008100000065670	DESBROZADORA OLEO MAC - Clave: 27112037, Folio: 2533 (Depreciación)	$3,860.60
1263060170011100000395150	COMPUTADORA DE ESCRITORIO - CLAVE: 253, FOLIO: 143 (DEPRECIACIÓN)	$2,843.75
1263060170011100000445150	COMPUTADORA - CLAVE: 253, FOLIO: 143 (DEPRECIACIÓN)	$2,657.81
1263060170011100000465150	COMPUTADORA - CLAVE: 253, FOLIO: 143 (DEPRECIACIÓN)	$2,657.81
1263060170012100000435150	COMPUTADORA - CLAVE: 253, FOLIO: 143 (DEPRECIACIÓN)	$2,657.81
1263060180008100000075670	CORTASETOS - Clave: 27112035, Folio: 2336 (Depreciación)	$5,217.03
126306022200000085650	RADIO DE ESO RUDO - Clave: 52161511, Folio: 143 (Depreciación)	$16,884.40
1263060222010000145410	MOTOCICLETA MARCA ITALIKA COLOR AZUL - Clave: 0258/0694/19, Folio: 0202 (Depreciación)	$10,508.53
1263060222010000155410	MOTOCICLETA MARCA ITALIKA COLOR AZUL - Clave: 0258/0694/19, Folio: 0201 (Depreciación)	$10,508.53
126306022201000001854102019	VEHICULO CHEVROLET TRAILBLAZER VAGONETA - Clave: 2037500009, Folio: B26 (Depreciación)	$9,893.92
1263060222010000705150	IMPRESORA - Clave: 181, Folio: 181 (Depreciación)	$4,157.31
1263060222010000715150	COMPUTADORA DE ESCRITORIO - Clave: 181, Folio: 181 (Depreciación)	$4,377.71
126306022301000002054102019	VEHICULO USADO AMBULANCIA - Clave: BQ064259, Folio: 4259 (Depreciación)	$219,156.48
1263060310011100000095670	TRACTOR JARDINERO - CLAVE: 697, FOLIO: 033 (DEPRECIACIÓN)	$18,375.00
1263060811010000002535410	VEHICULO MARCA FORD MODELO 2014 - Clave: W000002003, Folio: W000002003 (Depreciación)	$123,984.00
1263060811010000002695410	AUTOMOVIL MARCA NISSAN XTRAIL ADVANCE - Clave: U4550, Folio: U4550 (Depreciación)	$215,141.76
1263060811010000002715410	CAMION COMPACTADOR - Clave: 07791, Folio: 07791 (Depreciación)	$428,040.00
1263060811010000002725490	RETROEXCABADORA CATERPILLAR - Clave: 00746, Folio: 00746 (Depreciación)	$239,112.00
1263060811010000002805670	HIDROLAVADORA - Clave: 2018, Folio: 2018 (Depreciación)	$14,332.85
1263060811010000002825310	COMPRESOR - Clave: 2017, Folio: 2017 (Depreciación)	$11,015.82
1263060811010000002985150	CPU ENSAMBLADO MOTHERBOARD - Clave: 43211507, Folio: 123 (Depreciación)	$3,527.78
126306082103000025156302020	MARTILLO DE DEMOLICION - Clave: 30191800, Folio: F0A03 (Depreciación)	$3,200.00
1263060821030000003175150	LAPTOP DELL INSPIRON 5505 - Clave: 515010000118, Folio: AB7734082- OBRAS (Depreciación)	$15,643.89
1263060821030000003185150	LAPTOP DELL INSPIRON 5505 - Clave: 515010000119, Folio: AB77340821-OBRAS (Depreciación)	$15,643.89
1263060821030000003195150	MONITOR DELL ULTRASHARP - Clave: 515010000120, Folio: MONITOR DELL- OBRAS (Depreciación)	$2,999.45

C. MARIA ISABEL HERNANDEZ ROSAS
PRESIDENTA MUNICIPAL SUSTITUTA

LIC. MARIA GUADALUPE CONTRERAS MEDINA
SÍNDICO MUNICIPAL

SINDICATURA

C. MARIA DE LA LUZ NIEVES LOPEZ
TESORERO MUNICIPAL

LIC. MARIA LUCERO GARFIA BEDOLLA
CONTRALOR MUNICIPAL

PRESIDENCIA

TESORERÍA

CONTRALORÍA

"Bajo protesta de decir verdad, declaramos que este reporte y sus notas son razonablemente correctos, y son responsabilidad del emisor."

1263060821030000320515O	MONITOR DELL ULTRASHARP - Clave: 515010000121, Folio: AB77340822- OBRAS (Depreciación)	$2,999.45
1263060821030000321511O	4 SILLAS EJECUTIVAS - Clave: 51100000045, Folio: SILLA EJECUTIVA-OBRAS (Depreciación)	$4,334.92
1263060821030000339515O	PC DE ESCRITORIO ENSAMBLADA PARA OFICINA R5 GABINETE ACTECK - Clave: 515010000127, Folio: FCR426 (Depreciación)	$3,533.33
12630608210400002265410201 9	VEHICULO MARCA GMC - Clave: 1952300008, Folio: 4A64 (Depreciación)	$24,135.07
12630608210400002275410201 9	VEHICULO MARCA NISSAN TITAN TIPO PICK UP - Clave: 1952300007, Folio: 26082 (Depreciación)	$25,416.72
12630608210400002315110201 9	LITERA BOSTON - Clave: 56101500, Folio: 8801 (Depreciación)	$2,623.94
12630608210400002325110201 9	COLCHON LESTER - Clave: 56101508, Folio: 8801 (Depreciación)	$3,373.64
12630608210400002335110201 9	CENTRO DE ENTRE. MAGA LUCAS - Clave: 56101500, Folio: 8801 (Depreciación)	$2,811.35
12630608210400002355410201 9	MITSUBISHI MODELO 2019 - Clave: 1820101, Folio: 7804 (Depreciación)	$203,983.20
1263060821040000241567O	EQUIPO HIDRAULICO - Clave: 27121800, Folio: 1287 (Depreciación)	$40,764.63
1263060821040000242515O	CPU COMPLETO - Clave: 43211500, Folio: 3118 (Depreciación)	$4,138.89
1263060821040000243515O	CPU COMPLETO - Clave: 43211500, Folio: 3168 (Depreciación)	$4,138.89
1263060821040000252515O	IMPRESORA MULTIFUNCIONAL EPSON - Clave: 43212110, Folio: 3375 (Depreciación)	$3,111.11
1263060821040000258551O	CHALECO ANTI BALAS - Clave: 909-5500-901-11, Folio: 021 (Depreciación)	$3,719.52
1263060821040000259551O	CHALECO ANTI BALAS - Clave: 909-5500-901-11, Folio: 020 (Depreciación)	$3,719.52
1263060821040000260551O	CHALECO ANTI BALAS - Clave: 909-5500-901-11, Folio: 019 (Depreciación)	$3,719.52
1263060821040000261551O	CHALECO ANTI BALAS - Clave: 909-5500-901-11, Folio: 018 (Depreciación)	$3,719.52
1263060821040000262551O	CHALECO ANTI BALAS - Clave: 909-5500-901-11, Folio: 017 (Depreciación)	$3,719.52
1263060821040000263551O	CHALECO ANTI BALAS - Clave: 909-5500-901-11, Folio: 016 (Depreciación)	$3,719.52
1263060821040000264551O	CHALECO ANTI BALAS - Clave: 909-5500-901-11, Folio: 015 (Depreciación)	$3,719.52
1263060821040000265551O	CHALECO ANTI BALAS - Clave: 909-5500-901-11, Folio: 014 (Depreciación)	$3,719.52
1263060821040000266551O	CHALECO ANTI BALAS - Clave: 909-5500-901-11, Folio: 013 (Depreciación)	$3,719.52
1263060821040000267551O	CHALECO ANTI BALAS - Clave: 909-5500-901-11, Folio: 012 (Depreciación)	$3,719.52
1263060821040000268551O	CHALECO ANTI BALAS - Clave: 909-5500-901-11, Folio: 011 (Depreciación)	$3,719.52
1263060821040000270541O	CAMION DE BOMBEROS MARCA INTERNATIONAL 1983 - Clave: 1650, Folio: 1650 (Depreciación)	$64,944.00
1263060821040000279511O	SILLAS EJECUTIVAS - Clave: 2018, Folio: 2018 (Depreciación)	$6,052.78
1263060821040000297541O	VAN CHEVROLET 2008 - Clave: 93161700, Folio: 5DAA7 (Depreciación)	$29,520.00
1263060821040000300563O	ROTOMARTILLO DEWALT DCH 133M INALAMBRICO - Clave: 27112700, Folio: 12345 (Depreciación)	$3,441.70
1263060821040000303515O	ROUTER BOARD - Clave: 43222609, Folio: 07 (Depreciación)	$3,544.45
1263060821040000306541O	SILVERADO K1500 - Clave: 150692270, Folio: 150692270 (Depreciación)	$36,600.00
1263060821040000315565O	5 RADIOS PORTATILES - Clave: 56500000009, Folio: RADIOS KENWOOD- SEGURIDAD (Depreciación)	$7,127.30
1263060821040000329515O	IMPRESORA MULTIFUNCIONAL EPSON WOKFORCE - Clave: 515010000125, Folio: 2135C (Depreciación)	$6,444.45
1263060821040000352565O	REPETIDOS COMPACTO ANALOGICO DIGITAL - Clave: 56500000010, Folio: 9 (Depreciación)	$0.00

1.2.6.4. La cuenta de DETERIORO ACUMULADO DE ACTIVOS BIOLOGICOS; por el importe de $ 20880.00

CUENTA	*NOMBRE DE LA CUENTA*	*MONTO*	*CARACTERÍSTICAS*

C. MARIA ISABEL HERNANDEZ ROSAS
PRESIDENTA MUNICIPAL SUSTITUTA

LIC. MARIA GUADALUPE CONTRERAS MURILLO
SÍNDICO MUNICIPAL

L.C. MARIA DE LA LUZ NIEVES LOPEZ
TESORERO MUNICIPAL

LIC. MARIA LUCERO GARFIA BEDOLLA
CONTRALOR MUNICIPAL

PRESIDENCIA | SINDICATURA | TESORERÍA | CONTRALORÍA

"Bajo protesta de decir verdad, declaramos que este reporte y sus notas son razonablemente correctos, y son responsabilidad del emisor."

12640600000000000000000	DETERIORO ACUMULADO DE ACTIVOS BIOLOGICOS	$20,880.00
126406082104000034157 70	PERRO DETECCION DE NARCOTICOS - Clave: 57700000001, Folio: 3 (Deterioro)	$20,880.00

1.2.6.5. La cuenta de AMORTIZACION ACUMULADO DE ACTIVOS INTANGIBLES; por el importe de $ 13228.51

CUENTA	*NOMBRE DE LA CUENTA*	*MONTO*	*CARACTERÍSTICAS*
12650	AMORTIZACION ACUMULADO DE ACTIVOS INTANGIBLES	$13,228.51	

1.1.9 En la cuenta de OTROS ACTIVOS CIRCULANTES; se considera un saldo por $ 5500.00

CUENTA	*NOMBRE DE LA CUENTA*	*MONTO*	*CARACTERÍSTICAS*
11900600000000000000000	OTROS ACTIVOS CIRCULANTES	$5,500.00	
11910600000000000000000	VALORES EN GARANTIA	$5,500.00	
11910600009	TAPIA VAZQUEZ JESUS	$0.00	
11910600043	JUZGADO 2DO. DE LO PENAL	$0.00	
11910602334	INFRA, S.A. DE C.V.	$5,500.00	
11920600000000000000000	BIENES EN GARANTIA (EXCLUYE DEPOSITOS DE FONDOS)	$0.00	
11930600000000000000000	BIENES DERIVADOS DE EMBARGOS, DECOMISOS, ASEGURAMIENTOS Y DACIÓN EN PAGO	$0.00	
11940600000000000000000	ADQUISICIÓN CON FONDOS DE TERCEROS	$0.00	

C. MARIA ISABEL HERNANDEZ ROSAS
PRESIDENTA MUNICIPAL SUSTITUTA

LIC. MARIA GUADALUPE CONTRERAS MURILLO
SÍNDICO MUNICIPAL

L.C. MARIA DE LA LUZ NIEVES LOPEZ
TESORERO MUNICIPAL

LIC. MARIA LUCERO GARFIA BEDOLLA
CONTRALOR MUNICIPAL

"Bajo protesta de decir verdad, declaramos que este reporte y sus notas son razonablemente correctos, y son responsabilidad del emisor."

PASIVO

PASIVO CIRCULANTE

Representa las obligaciones presentes a corto plazo del ente público, virtualmente ineludible, identificado,cuantificadas en términos monetarios y que significan una disminución futura de beneficios económicos, derivadas de operaciones ocurridas en el pasado que le han afectado económicamente.

2.1.1 El rubro de CUENTAS POR PAGAR A CORTO PLAZO; por la cantidad de $ 16,710,640.67, nos representa el monto de los adeudos del ente público, que deberá pagar en un plazo menor o igual a doce meses. Dicho rubro está comprendido por las siguientes cuentas contables: Servicios Personales por Pagar a Corto Plazo, Proveedores por Pagar a Corto Plazo, Contratistas por Obras Públicas por Pagar a Corto Plazo, Participaciones y Aportaciones por Pagar a Corto Plazo, Transferencias Otorgadas por Pagar a Corto Plazo, Intereses, Comisiones y Otros Gastos de la Deuda Pública por Pagar a Corto Plazo,por Pagar a Corto Plazo, Retenciones y Contribuciones por Pagar a Corto Plazo, Devoluciones de la Ley de Ingresos por Pagar a Corto Plazo y Otras Cuentas por Pagar a Corto Plazo.

CUENTA	*NOMBRE DE LA CUENTA*	*MONTO*	*CARACTERÍSTICAS*
20000600000000000000000	PASIVO	16,795,794.91	
21000600000000000000000	PASIVO CIRCULANTE	16,710,640.67	
21100600000000000000000	CUENTAS POR PAGAR A CORTO PLAZO	16,710,640.67	
21110600000000000000000	SERVICIOS PERSONALES POR PAGAR A CORTO PLAZO	294,645.48	
21120600000000000000000	PROVEEDORES POR PAGAR A CORTO PLAZO	7,097,855.16	
21130600000000000000000	CONTRATISTAS POR OBRAS PUBLICAS POR PAGAR A CORTO PLAZO	9,928,264.51	
21140600000000000000000	PARTICIPACIONES Y APORTACIONES POR PAGAR A CORTO PLAZO	-	
21150600000000000000000	TRANSFERENCIAS OTORGADAS POR PAGAR A CORTO PLAZO	1,836.00	
21160600000000000000000	INTERESES,COMISIONES Y OTROS GASTOS DE LA DEUDA PUBLICA POR PAGAR A CORTO PLAZO	-	
21170600000000000000000	RETENCIONES Y CONTRIBUCIONES POR PAGAR A CORTO PLAZO	618,164.88	
21180600000000000000000	DEVOLUCIONES DE LA LEY DE INGRESOS POR PAGAR A CORTO PLAZO	-	
21190600000000000000000	OTRAS CUENTAS POR PAGAR A CORTO PLAZO	6,204.40	

2.1.1.1 La cuenta de SERVICIOS PERSONALES POR PAGAR A CORTO PLAZO; registra un saldo por la cantidad de $ 294,645.48, importe que representa el monto de los adeudos por las remuneraciones del personal al servicio del ente público, de carácter permanente o transitorio y que no fueron cubiertos en su periodo ordinario de pago y que se deberán pagar en un plazo inmediato.

CUENTA	*NOMBRE DE LA CUENTA*	*MONTO*	*CARACTERÍSTICAS*
21110600000000000000000	SERVICIOS PERSONALES POR PAGAR A CORTO PLAZO	294,645.48	
21110600077	MUNICIPIO DE NUEVO PARANGARICUTIRO	294,645.48	

2.1.1.2 En la cuenta de PROVEEDORES POR PAGAR A CORTO PLAZO; se revela un saldo por la cantidad de $ 7,097,855.16, en el cual se registran los adeudos con proveedores derivados de operaciones del ente público, con vencimiento menor o igual a doce meses.

CUENTA	*NOMBRE DE LA CUENTA*	*MONTO*	*CARACTERÍSTICAS*
21120600000000000000000	PROVEEDORES POR PAGAR A CORTO PLAZO	7,097,855.16	
21120600012	ANGUIANO GUTIERREZ RAMIRO	23,495.80	
21120600018	CHAVEZ ALFARO JOSE LUIS	27,381.29	
21120600050	ELIAS MARMOLEJO GOMEZ	20,980.00	

C. MARIA ISABEL HERNANDEZ ROSAS
PRESIDENTA MUNICIPAL SUSTITUTA

LIC. MARIA GUADALUPE CONTRERAS MURILLO
SÍNDICO MUNICIPAL

L.C. MARIA DE LA LUZ NIEVES LOPEZ
TESORERO MUNICIPAL

LIC. MARIA LUCERO GARCIA BEDOLLA
CONTRALOR MUNICIPAL

"Bajo protesta de decir verdad, declaramos que este reporte y sus notas son razonablemente correctos, y son responsabilidad del emisor."

21120600056	TORAL RINCON LUIS ANTONIO	7,656.00
21120600060	ISIDRO GUERRERO MARIA CONCEPCION	68,898.61
21120600064	MEDINA ALEJANDRE ROSA	13,920.00
21120600065	CORIA ALCARAZ SALVADOR	20,961.87
21120600066	TIENDA COMUNAL N.S.J.P.	5,975.57
21120600067	APROVECHAMIENTOS FORESTALES DE LA C.I.N.S.J.P.	31,758.84
21120600080	ANGUIANO CUARA MA. DE LOS ANGELES	7,006.76
21120600096	TELEFONOS DE MEXICO, S.A.B. DE C.V.	16,802.98
21120600120	GAS EXPRESS NIETO, S.A. DE C.V.	8,007.37
21120600121	GASOLINERA PARAISO, S.A. DE C.V.	945,977.16
21120600125	ITZI PURA DE LA C.I. DE N.S.J.P.	44,819.00
21120600134	GUERRERO CHAVEZ MARIA GUADALUPE	4,490.93
21120600153	ANGUIANO ALFARO JOSE	13,307.55
21120600161	SANTILLAN RANGEL JAVIER	6,400.00
21120600387	HERRERA VIVEROS ANTONIO	7,254.24
21120600558	HERNANDEZ ANGUIANO RAMON	39,922.00
21120600566	CUIRIZ GUTIERREZ JULIO CESAR	10,650.00
21120600617	OFFICE DEPOT DE MEXICO, S.A. DE C.V.	999.20
21120600937	FLORES PEREZ ANA RAQUEL	36,016.00
21120600977	CONTRERAS TORAL MARIA DE JESUS	15,822.90
211206010071	AGUILAR SELMA	5,595.00
211206010687	FONSECA SALMERON RAQUEL	5,278.50
211206010726	MENDEZ FLORES ITZIA YAZMIN	160,919.01
211206010815	ECHEVERRIA GUERRERO OLIVA	29,564.06
211206010873	VAZQUEZ ORTIZ OTNIEL	7,076.00
211206010875	GUERCHA CONSTRUCCIONES S.A. DE C.V.	3,480.00
21120601088	CABALLERO RODRIGUEZ ESMERALDA	1,466.92
211206010902	DISTRIBUIDORA DE PINTURAS CEMSA S.A. DE C.V.	7,908.00
211206010955	SANDOVAL CAMPOVERDE MA. GUADALUPE	4,060.00
21120601100	DELGADO NUCICO MARIA GUADALUPE	3,820.01
211206011002	GUTIERREZ ECHEVARRIA JUAN MARTIN	5,338.67
211206011204	CONTRERAS GUTIERREZ SARA GUADALUPE	37,000.01
211206011215	ESPINOSA ANGUIANO FRANCISCO	14,882.80
211206011216	CENTRO EDUCATIVO MULTIDICIPLINARIO EN REHABILITACION	6,500.00
211206011222	ESPINOZA ROCHIN JESUS ANTONIO	11,573.58
211206011231	ESPINOSA SANTACRUZ MARLENE ITANDEHUI	5,399.99
211206011275	GUTIERREZ GUERRERO GUADALUPE ELIZABETH	333,293.00
211206011288	CENDEJAS MORALES MIGUEL ANGEL	12,850.00
211206011301	MENDOZA ARROYO SAUL	2,065.00
211206011310	BANDERAS CAMPOVERDE ROSA MARIA	52,404.89
211206011321	HERNANDEZ ROSAS MARIA ISABEL	7,100.00
211206011361	NAVA MENDEZ JESUS ALBERTO	11,820.00
211206011375	ESQUIVEL RANGEL MIGUEL	34,452.00
211206011455	BENITEZ ACOSTA REMEDIOS	6,571.81
211206011505	SIGAR SEGUIMIENTO CONSTRUCTOR OPERATIVO, S.A. DE C.V.	48,973.09
211206011517	OPC ORGANIZADO PARA CONSTRUIR	32,223.16
211206011605	HERNANDEZ MENDEZ LAMBERTO	2,320.00
211206011644	BANDERAS MARTINEZ JESUS MANUEL	3,480.00

C. MARIA ISABEL HERNANDEZ ROSAS
PRESIDENTA MUNICIPAL SUSTITUTA

LIC. MARIA GUADALUPE CONTRERAS MURILLO
SÍNDICO MUNICIPAL

L.C. MARIA DE LA LUZ NIEVES LOPEZ
TESORERO MUNICIPAL

LIC. MARIA LUCERO GARCIA BEDOLLA
CONTRALOR MUNICIPAL

PRESIDENCIA SINDICATURA TESORERIA CONTRALORÍA

"Bajo protesta de decir verdad, declaramos que este reporte y sus notas son razonablemente correctos, y son responsabilidad del emisor."

211206011661	RAMIREZ REYNOSO MARIA MONSERRATH	41,654.25
211206011678	HERREJON MARTINEZ GEMA ZORAIDA	16,936.00
21120601168	ORTIZ DIMAS JOSE SEVERO	125,769.06
211206011779	SANCHEZ MAXIMILIANO MERCEDES	1,740.00
211206011793	ROSELIA JAZMIN ALMANZA GUILLEN	6,055.20
211206011809	VAZQUEZ HERNANDEZ BRENDA LIZETH	90,020.00
211206011814	CUARAO AGUILAR FRANCISCO	8,337.72
211206011815	TRITURADORA EL ANGEL	6,750.01
211206011822	ARRENDADORA SHEL-HA	6,385.12
211206011832	CONTRERAS CASTRO AVELINO	59,076.11
211206011853	MORFIN GALVAN JORGE EUGENIO	870.00
211206011875	ALCAZAR AMBRIZ CAROL MONSERRAT	7,000.00
211206011876	TRIMAX SOLUCIONES DIGITALES	59,539.95
211206011878	VAZQUEZ RAMOS FRANCISCO RENE	78,705.31
211206011901	CONTRERAS CAPIZ CLAUDIA JANETH	80,396.01
211206011912	GONZALEZ HUITRON PETRA	8,032.50
211206011925	GUERRERO ALFARO CARLOS MANUEL	26,385.01
211206011946	GUERRERO ROQUE ALEJANDRA	97,613.45
211206011947	RAMIREZ PEDRAZA DANIEL ALEJANDRO	166,576.00
211206011970	MANZANO HERNANDEZ JUAN PABLO	11,015.99
211206011993	MENDEZ RODRIGUEZ JESUS SAUL	20,000.00
211206012038	VEGA ESCALERA MARTHA GABRIELA	19,470.00
211206012138	CAMPOVERDE MINCITAR ADRIANA	79,362.51
211206012149	SORIA PEREZ VIRGINIA YANETH	30,400.00
211206012150	CIMENTACION Y EDIFICACION DEL OCCIDENTE	222,225.95
211206012151	SOLERCO SOLUCION EN ENERGIA RENOVABLE Y CONSTRUCCION SA DE CV	8,813.60
211206012152	DESARROLLADORA DE PROYECTOS PROFESIONALES EN MOVILIDAD URBANA	23,343.00
211206012183	TORRES DUARTE LEONARDO DANIEL	16,010.18
211206012197	ROJAS MORALES RAFAEL	9,200.00
211206012201	GARCIA CUARA ABEL	7,194.00
211206012233	GOMEZ OREGEL ABRAHAM	4,060.00
211206012234	SANTILLAN PEDRO JOSE ALBERTO	18,555.06
211206012235	ARREDONDO MARTINEZ GERARDO	16,825.00
211206012242	ROSAS VELAZQUEZ OMAR	8,526.00
211206012257	PIÑA GARCIA GABRIEL	750.00
211206012279	GARCIA LOPEZ MARIA CAROLINA	81,541.35
211206012282	ALVAREZ FIGUEROA SOFIA	7,680.00
21120601281	OXIGENO MEDICINAL Y ACCESORIOS MEDICOS S.A. DE C.V.	3,719.95
21120601326	MEDINA RAMOS LENIN GUILLERMO	14,600.00
21120601365	MEDELLIN GARCIA BEATRIZ	5,208.40
21120601509	SANTILLAN ALVAREZ JOSE	32,387.20
21120601703	CUEVAS ORDAZ JORGE	1,000.00
21120601704	CONTRERAS ANGUIANO VICENTE	4,035.01
21120601916	PANTALEON SANCHEZ JULIETA	6,304.00
21120602008	ANGUIANO ALFARO OLGA BEATRIZ	195,598.59
21120602087	AGUILAR RINCON JESUS	54,688.00
21120602306	ESPINOSA ANGUIANO JOSE LUIS	25,295.49
21120602433	PRUDENCIO MEDELLIN JOSE	7,000.00

C. MARIA ISABEL HERNANDEZ ROSAS
PRESIDENTA MUNICIPAL SUSTITUTA

LIC. MARIA GUADALUPE CONTRERAS MURILLO
SINDICO MUNICIPAL

L.C. MARIA DE LA LUZ NIEVES LOPEZ
TESORERO MUNICIPAL

LIC. MARIA LUCERO GARFIA BEDOLLA
CONTRALOR MUNICIPAL

PRESIDENCIA | SINDICATURA | TESORERÍA | CONTRALORÍA

"Bajo protesta de decir verdad, declaramos que este reporte y sus notas son razonablemente correctos, y son responsabilidad del emisor."

21120602578	AGUILAR ECHEVARRIA CATALINA	1,043.92
21120602610	COMERCIALIZADORA DE EQUIPOS TACTICOS Y COSTURAS INDUSTRIALES S.A. DE C.V.	503.44
21120602863	VELAZQUEZ ANGUIANO JOSE	7,405.57
21120602918	VELAZQUEZ ALFARO PABLO	20,655.00
21120602930	DIGICOPY, S. DE R.L. DE C.V.	60,092.06
21120603141	ANGUIANO ALFARO MARIA PAULA	20,426.52
21120603375	LOPEZ AGUILAR LETICIA	2,868.75
21120603418	PARANGARICUTIRO S.A DE C.V.	1,720,941.35
21120603478	GARCIA LUNA EMILIO	17,250.00
21120603824	CHAVEZ TORAL JOSE EDUARDO	395,312.33
21120604066	ANGUIANO RINCON ANTONIO	29,438.60
21120604305	CUARA CUARAO JOSE MARIA	5,000.00
21120604442	MARTINEZ ANGUIANO VICENTE	13,000.88
21120604734	LOPEZ ARROYO SALVADOR	11,898.00
21120605006	URIBE SOLIS MARIO ALBERTO	31,940.00
21120605111	ANGUIANO DONDIEGO LUIS	8,860.00
21120605170	AGUILAR AGUILAR LUIS DANIEL	29,808.00
21120605414	BARRIGA HERNANDEZ RUBEN	1,654.00
21120605430	ECHEVARRIA CUARA CALLETANO	660.00
21120605457	ALMANZA GONZALEZ ROSARIO YURITZIA	655.40
21120605746	DICOFASAS S. DE R.L. DE C.V.	15,704.30
21120606274	SALAZAR HERNANDEZ MA. GUADALUPE	3,510.30
21120606406	HUERTA COMUNAL N.S.J.P.	3,682.00
21120606559	GUERRERO AGUILAR ROSA MARIA	365,832.64
21120606903	ARANDA MENDEZ LAURA CRISTINA	12,432.18
21120607110	DIAZ SANDOVAL FRANCISCO	113,030.51
21120607185	CAMPOVERDE HERNANDEZ FRANCISCO	290.00
21120607386	CONTRERAS VENTURA JUAN	4,116.00
21120607417	ALCARAZ ALCAZAR JOSEFINA	20,300.00
21120607930	ECHEVARRIA GARCIA ALMA CATALINA	3,480.00
21120608115	SANCHEZ NAVA LUIS ALBERTO	19,760.00
21120608204	MIRANDA ESCOBAR JULIO CESAR	36,670.00
21120608396	ARELLANO MATA ANGEL	3,480.00
21120608898	AGUILAR EQUIHUA MARIA ESTER	11,100.00
21120609316	HUITZACUA MENDOZA RAMIRO	51,226.01
21120609605	ANGUIANO ANGUIANO ROSA AURORA	207.99
21120609812	MEDINA SANCHEZ LUIS FERNANDO	7,000.00

2.1.1.3 El apartado de CONTRATISTAS POR OBRAS PÚBLICAS POR PAGAR A CORTO PLAZO; con saldo de $ 9,928,264.51, representa el monto de los adeudos con contratistas derivados de obras, proyectos productivos y acciones de fomento a cubrirse en un plazo menor o igual a doce meses.

CUENTA	*NOMBRE DE LA CUENTA*	*MONTO*	*CARACTERÍSTICAS*
21130600000000000000000	CONTRATISTAS POR OBRAS PUBLICAS POR PAGAR A CORTO PLAZO	9,928,264.51	
21130600069	GRUPO CONSTRUCOTR PUREPECHA DEL CUPATITZIO, S.A. DE C.V.	830,000.00	
21130600070	CAMINOS Y PUENTES MICHOACANOS, S.A. DE C.V.	146,555.62	
21130600071	CUARA ISIDRO JESUS ALBERTO	19,302.31	

C. MARIA ISABEL HERNANDEZ ROSAS
PRESIDENTA MUNICIPAL SUSTITUTA

LIC. MARIA GUADALUPE CONTRERAS MURILLO
SÍNDICO MUNICIPAL

L.C. MARIA DE LA LUZ NIEVES LOPEZ
TESORERO MUNICIPAL

LIC. MARIA LUCERO GARFIA BEDOLLA
CONTRALOR MUNICIPAL

PRESIDENCIA | SINDICATURA | TESORERÍA | CONTRALORÍA

"Bajo protesta de decir verdad, declaramos que este reporte y sus notas son razonablemente correctos, y son responsabilidad del emisor."

211306010875	GUERCHA CONSTRUCCIONES S.A. DE C.V.		2,723,581.11
211306010892	ARAMEN CONSTRUCCIONES S.A. DE C.V.		14,298.76
211306011728	CONSTRUCCIONES Y TRITURADOS DEL PACIFICO		3,504,051.17
211306012126	GRUPO CONSTRUCTOR PRONEDCO	-	4,714.75
21130604742	PROMOTORA Y CONSTRUCTORA MERAZ, S.A. DE C.V.		2,602,546.21
21130607474	PROFECIONALES EN CONCRETO DE MICHOACAN S.A. DE C.V.		92,644.08

2.1.1.4 El apartado de PARTICIPACIONES Y APORTACIONES POR PAGAR A CORTO PLAZO; con saldo de $ 0.00

CUENTA	*NOMBRE DE LA CUENTA*	*MONTO*	*CARACTERÍSTICAS*
21140600000000000000000	PARTICIPACIONES Y APORTACIONES POR PAGAR A CORTO PLAZO	-	

2.1.1.5 En el apartado de TRANSFERENCIAS OTORGADAS POR PAGAR A CORTO PLAZO; se detecta un saldo por la cantidad de $ 1,836.00, importe en el que se registran los adeudos que el ente público tenga, ya sea en forma directa o indirecta con los sectores público, privado y externo.

CUENTA	*NOMBRE DE LA CUENTA*	*MONTO*	*CARACTERÍSTICAS*
21150600000000000000000	TRANSFERENCIAS OTORGADAS POR PAGAR A CORTO PLAZO	1,836.00	
21150603651	AGUILAR ANGUIANO MANUEL	1,836.00	

2.1.1.6 En el apartado de INTERESES,COMISIONES Y OTROS GASTOS DE LA DEUDA PUBLICA POR PAGAR A CORTO PLAZO; se detecta un saldo por la cantidad de $ 0.00

CUENTA	*NOMBRE DE LA CUENTA*	*MONTO*	*CARACTERÍSTICAS*
21160600000000000000000	INTERESES,COMISIONES Y OTROS GASTOS DE LA DEUDA PUBLICA POR PAGAR A CORTO PLAZO	-	

2.1.1.7 El apartado de RETENCIONES Y CONTRIBUCIONES POR PAGAR A CORTO PLAZO; muestra un saldo por la cantidad de $ -618,164.88, importe que representa los montos de las retenciones efectuadas a contratistas y a proveedores de bienes y servicios, las retenciones sobre las remuneraciones realizadas al personal, así como las contribuciones por pagar, todas ellas a muy corto plazo.

CUENTA	*NOMBRE DE LA CUENTA*	*MONTO*	*CARACTERÍSTICAS*
21170600000000000000000	RETENCIONES Y CONTRIBUCIONES POR PAGAR A CORTO PLAZO	- 618,164.88	
211706000003	I.S.R. SUELDOS	4,491,995.82	
211706000004	CUOTAS DEL I.S.S.S.T.E.	- 11,259,766.57	
211706000006	10% ISR. RETENIDO	154,343.90	
211706000007	RETENCION DE 5 AL MILLAR	224,814.55	
211706000008	APORTACIONES PARA EL ISSSTE.	- 294,108.00	
211706000009	INSPECCION, CONTROL Y VIGILANCIA DE OBRAS	202,955.99	
211706000010	2 % SOBRE NOMINA	5,480,368.70	
211706000011	RETENCION IVA	176,945.81	
211706000012	RETENCION 1.25% ISR	204,284.92	

2.1.1.8 El apartado de DEVOLUCIONES DE LA LEY DE INGRESOS POR PAGAR A CORTO PLAZO; muestra un saldo por la cantidad de $ 0.00

CUENTA	*NOMBRE DE LA CUENTA*	*MONTO*	*CARACTERÍSTICAS*

C. MARIA ISABEL HERNANDEZ ROSAS
PRESIDENTA MUNICIPAL SUSTITUTA

LIC. MARIA GUADALUPE CONTRERAS MURILLO
SÍNDICO MUNICIPAL

L.C. MARIA DE LA LUZ NIEVES LOPEZ
TESORERO MUNICIPAL

LIC. MARIA LUCERO GARFIA BEDOLLA
CONTRALOR MUNICIPAL

PRESIDENCIA SINDICATURA TESORERÍA CONTRALORÍA

"Bajo protesta de decir verdad, declaramos que este reporte y sus notas son razonablemente correctos, y son responsabilidad del emisor."

21180600000000000000000	DEVOLUCIONES DE LA LEY DE INGRESOS POR PAGAR A CORTO PLAZO	-

2.1.1.9 En el apartado de OTRAS CUENTAS POR PAGAR A CORTO PLAZO; se registra un saldo por la cantidad de $ 6,204.40, monto que está constituido por el total de los adeudos diferentes del ente público, que deberán pagarse en un plazo menor o igual a doce meses.

CUENTA	*NOMBRE DE LA CUENTA*	*MONTO*	*CARACTERÍSTICAS*
21190600000000000000000	OTRAS CUENTAS POR PAGAR A CORTO PLAZO	6,204.40	
211906011819	CIRICUTI BANDERAS SERGIO JESUS	2,860.00	
21190604031	REYES CALDERON FLORO	1,152.00	
21190605182	AGUILAR RODRIGUEZ JOSE DE JESUS	2,192.40	

2.1.6 En el apartado de FONDOS Y BIENES DE TERCEROS EN GARANTIA Y/OADMINISTRACION A CORTO PLAZO; se registra un saldo de $ 0.00

CUENTA	*NOMBRE DE LA CUENTA*	*MONTO*	*CARACTERÍSTICAS*
21600600000000000000000	FONDOS Y BIENES DE TERCEROS EN EN GARANTIA Y/O ADMINISTRACION A CORTO PLAZO	-	
21610600000000000000000	FONDOS EN GARANTIA A CORTO PLAZO	-	
21620600000000000000000	FONDOS EN ADMINISTRACION A CORTO PLAZO	-	
21630600000000000000000	FONDOS CONTIGENTES A CORTO PLAZO	-	
21640600000000000000000	FONDOS DE FIDEICOMISOS, MANDATOS Y CONTRATOS ANALOGOS A CORTO PLAZO	-	
21650600000000000000000	OTROS FONDOS DE TERCEROS EN GARNTIA Y/O ADMINISTRACION A CORTO PLAZO	-	
21660600000000000000000	VALORES Y BIENES EN GARANTIA A CORTO PLAZO	-	

2.1.5.9 En el apartado de OTROS PASIVOS DIFERIDOS A CORTO PLAZO; se registra un saldo de $ 0.00

CUENTA	*NOMBRE DE LA CUENTA*	*MONTO*	*CARACTERÍSTICAS*
21590600000000000000000	OTROS PASIVOS DIFERIDOS A CORTO PLAZO	-	

2.1.7 En el apartado de PROVISIONES A CORTO PLAZO; se registra un saldo de $ 0.00

CUENTA	*NOMBRE DE LA CUENTA*	*MONTO*	*CARACTERÍSTICAS*
21700600000000000000000	PROVISIONES A CORTO PLAZO	-	
21710600000000000000000	PROVISIONES PARA DEMANDAS Y JUICIOS A CORTO PLAZO	-	
21720600000000000000000	PROVISIONES PARA CONTIGENCIAS A CORTO PLAZO	-	
21790600000000000000000	OTRAS PROVISIONES A CORTO PLAZO	-	

2.1.9 En el apartado de OTROS PASIVOS A CORTO PLAZO; se registra un saldo de $ 0.00

CUENTA	*NOMBRE DE LA CUENTA*	*MONTO*	*CARACTERÍSTICAS*
21900600000000000000000	OTROS PASIVOS A CORTO PLAZO	-	
21910600000000000000000	INGRESOS POR CLASIFICAR	-	
21920600000000000000000	RECAUDACION POR PARTICIPAR	-	
21990600000000000000000	OTROS PASIVOS CIRCULANTES	-	

C. MARIA ISABEL HERNANDEZ ROSAS
PRESIDENTA MUNICIPAL SUSTITUTA

LIC. MARIA GUADALUPE CONTRERAS MURILLO
SÍNDICO MUNICIPAL

L.C. MARIA DE LA LUZ NIEVES LOPEZ
TESORERO MUNICIPAL

LIC. MARIA LUCERO GARFIA BEDOLLA
CONTRALOR MUNICIPAL

PRESIDENCIA SINDICATURA TESORERÍA CONTRALORÍA

"Bajo protesta de decir verdad, declaramos que este reporte y sus notas son razonablemente correctos, y son responsabilidad del emisor."

PASIVO

PASIVO NO CIRCULANTE

Este grupo está constituido por las obligaciones cuyo vencimiento será posterior a doce meses

2.2. En el apartado de PASIVO NO CIRCULANTE; se registra un saldo por la cantidad de $ 85154.24

CUENTA	*NOMBRE DE LA CUENTA*	*MONTO*	*CARACTERÍSTICAS*
22000	PASIVO NO CIRCULANTE	$85,154.24	
22100	CUENTAS POR PAGAR A LARGO PLAZO	$85,154.24	
22200	DOCUMENTOS POR PAGAR A LARGO PLAZO	$0.00	
22300	DEUDA PUBLICA A LARGO PLAZO	$0.00	
22400	PASIVOS DIFERIDOS A LARGO PLAZO	$0.00	
22500	FONDOS Y BIENES DE TERCEROS EN GARANTIA Y/OADMINISTRACION A LARGO PLAZO	$0.00	
22600	PROVISIONES A LARGO PLAZO	$0.00	

2.2 En la cuenta de PASIVO NO CIRCULANTE; se revela un saldo por la cantidad de $ 85154.24

CUENTA	*NOMBRE DE LA CUENTA*	*MONTO*	*CARACTERÍSTICAS*
22000600000000000000000	PASIVO NO CIRCULANTE	$85,154.24	

2.2.1 En la cuenta de CUENTAS POR PAGAR A LARGO PLAZO; se revela un saldo por la cantidad de $ 85154.24

CUENTA	*NOMBRE DE LA CUENTA*	*MONTO*	*CARACTERÍSTICAS*
22100600000000000000000	CUENTAS POR PAGAR A LARGO PLAZO	$85,154.24	

2.2.2 En la cuenta de DOCUMENTOS POR PAGAR A LARGO PLAZO; se revela un saldo por la cantidad de $ 0.00

CUENTA	*NOMBRE DE LA CUENTA*	*MONTO*	*CARACTERÍSTICAS*
22200600000000000000000	DOCUMENTOS POR PAGAR A LARGO PLAZO	$0.00	

2.2.3 En la cuenta de DEUDA PUBLICA A LARGO PLAZO; se revela un saldo por la cantidad de $ 0.00

CUENTA	*NOMBRE DE LA CUENTA*	*MONTO*	*CARACTERÍSTICAS*
22300600000000000000000	DEUDA PUBLICA A LARGO PLAZO	$0.00	

2.2.4 En la cuenta de PASIVOS DIFERIDOS A LARGO PLAZO; se revela un saldo por la cantidad de $ 0.00

CUENTA	*NOMBRE DE LA CUENTA*	*MONTO*	*CARACTERÍSTICAS*
22400600000000000000000	PASIVOS DIFERIDOS A LARGO PLAZO	$0.00	

C. MARIA ISABEL HERNANDEZ ROSAS
PRESIDENTA MUNICIPAL SUSTITUTA

LIC. MARIA GUADALUPE CONTRERAS MURILLO
SÍNDICO MUNICIPAL

L.C. MARIA DE LA LUZ NIEVES LOPEZ
TESORERO MUNICIPAL

LIC. MARIA LUCERO GARFIA BEDOLLA
CONTRALOR MUNICIPAL

PRESIDENCIA SINDICATURA TESORERIA CONTRALORÍA

"Bajo protesta de decir verdad, declaramos que este reporte y sus notas son razonablemente correctos, y son responsabilidad del emisor."

2.2.5 En la cuenta de FONDOS Y BIENES DE TERCEROS EN GARANTIA Y/OADMINISTRACION A LARGO PLAZO; se revela un saldo por la cantidad de $ 0.00

CUENTA	*NOMBRE DE LA CUENTA*	*MONTO*	*CARACTERÍSTICAS*
22500600000000000000000	FONDOS Y BIENES DE TERCEROS EN GARANTIA Y/OADMINISTRACION A LARGO PLAZO	$0.00	

2.2.6 PROVISIONES A LARGO PLAZO; se revela un saldo por la cantidad de $ 0.00

CUENTA	*NOMBRE DE LA CUENTA*	*MONTO*	*CARACTERÍSTICAS*
22600600000000000000000	PROVISIONES A LARGO PLAZO	$0.00	

C. MARIA ISABEL HERNANDEZ ROSAS
PRESIDENTA MUNICIPAL SUSTITUTA

LIC. MARIA GUADALUPE CONSTANTINO MORALES
SÍNDICO MUNICIPAL

L.C. MARIA DE LA LUZ NIEVES LOPEZ
TESORERO MUNICIPAL

LIC. MARIA LUCERO GARFIA BEDOLLA
CONTRALOR MUNICIPAL

"Bajo protesta de decir verdad, declaramos que este reporte y sus notas son razonablemente correctos, y son responsabilidad del emisor."

Municipio de Nuevo Parangaricutiro, Mich.
III) NOTAS AL ESTADO DE VARIACIÓN EN LA HACIENDA PÚBLICA (DESGLOSE)
H1-EVHP-01
AL MES DE SEPTIEMBRE DEL 2026
UNIDAD MONETARIA EN QUE ESTÁN EXPRESADAS LAS CIFRAS (PESOS)

En este rubro se informa de manera agrupada, sobre las modificaciones al patrimonio contribuido por tipo, naturaleza y monto.

En el rubro de APORTACIONES; se refleja un saldo por $ 0.00, cantidad que se integra de los recursos aportados en efectivo o en especie con fines permanentes de incrementar el patrimonio de nuestro Ente Público.

CUENTA	*NOMBRE DE LA CUENTA*	*MONTO*	*CARACTERÍSTICAS*
31100600000000000000000	APORTACIONES	0	

El rubro de DONACIONES DE CAPITAL; con saldo por un importe de $ 0.00, representa el monto de las donaciones en especie, recibidas con el fin de dotar al ente público de activos necesarios para su funcionamiento y que lleva relación con los activos fijos del Ente Público como son los; bienes Inmuebles, Muebles e Intangibles durante el periodo que informamos.

En el rubro de ACTUALIZACIÓN DE LA HACIENDA PÚBLICA/PATRIMONIO; se detecta un saldo por la cantidad de $ 35,045,384.61,importe que representa el valor actualizado de nuestros activos, pasivos y patrimonio que han sido reconocidos contablemente, por transacciones y otros eventos cuantificables una vez formalizados en términos de las disposiciones que resulten aplicables en nuestro Ente Público.

HACIENDA PÚBLICA/PATRIMONIO CONTRIBUIDO

CUENTA	*NOMBRE DE LA CUENTA*	*SALDO INICAL*	*MOVIMIENTOS*	*SALDO FINAL*
31100	APORTACIONES	0		0
31200	DONACIONES DE CAPITAL	0		0
31300	ACTUALIZACION DE LA HACIENDA PUBLI(	35045384.61	0	35045384.61
	TOTAL	**0**	**0**	**0**

C. MARIA ISABEL HERNANDEZ ROSAS
PRESIDENTA MUNICIPAL SUSTITUTA

LIC. MARIA GUADALUPE CONTRERAS MURILLO
SÍNDICO MUNICIPAL

L.C. MARIA DE LA LUZ NIEVES LOPEZ
TESORERO MUNICIPAL

LIC. MARIA LUCERO GARFIA BEDOLLA
CONTRALOR MUNICIPAL

"Bajo protesta de decir verdad, declaramos que este reporte y sus notas son razonablemente correctos, y son responsabilidad del emisor."

Municipio de Nuevo Parangaricutiro, Mich.
III) NOTAS AL ESTADO DE VARIACIÓN EN LA HACIENDA PÚBLICA (DESGLOSE)
H1-EVHP-02
AL MES DE SEPTIEMBRE DEL 2026
UNIDAD MONETARIA EN QUE ESTÁN EXPRESADAS LAS CIFRAS (PESOS)

En este rubro se informa de manera agrupada, acerca del monto y procedencia de los recursos que modifican al patrimonio generado durante el ejercicio fiscal correspondiente.

En el rubro de RESULTADO DEL EJERCICIO (AHORRO/DESAHORRO); se denota un saldo por la cantidad de $ 17,634,001.55, mismo que se constituye del monto del resultado derivado de la gestión del ejercicio, respecto a nuestros ingresos y gastos corrientes que son congruentesal cierre del periodo, trimestre o cuenta pública.

NOMBRE DE LA CUENTA	*2026*
TOTAL DE INGRESOS Y OTROS BENEFICIOS	75295212.51
TOTAL DE GASTOS Y OTRAS PERDIDAS	57661210.96
RESULTADOS DEL EJERCICIO (AHORRO/DESAHORRO)	17634001.55

En el rubro de RESULTADO DE EJERCICIOS ANTERIORES; con saldo por un importe de $ -13195075.88,se registra la cifra correspondiente a los resultados de la gestión acumulados provenientes de ejercicios anteriores y que no necesariamente provienen de la administración actual, sin embargo, es nuestra responsabilidad analizar la información de dicho rubro y presentar cifras más reales para su cotejo y entrega de información a las instancias fiscalizadoras.

CUENTA	*NOMBRE DE LA CUENTA*	*MONTO*	*CARACTERÍSTICAS*
32200600000000000000000	RESULTADOS DE EJERCICIOS ANTERIORES	-13195075.88	
3220060201300002014	PATRIMONIO MUNICIPAL A LA APERTURA DE 2014	12249603.73	
3220060201300001	RESULTADO DE EJERCICIOS ANTERIORES A LA APERTURA 2014	7118177.63	
3220060201400002	RESULTADO DEL EJERCICIO FISCAL 2014	3597606.86	
3220060201600003	RESULTADO DEL EJERCICIO 2015	-35816212.56	
3220060201600004	RESULTADO DEL EJERCICIO 2016	4498936.41	
3220060201702015	RESULTADO DEL EJERCICIO 2017	-7863746.16	
3220060201802016	RESULTADO DEL EJERCICIO 2018	2506028.01	
3220060201902017	RESULTADO DEL EJERCICIO 2019	2479463.31	
3220060202002018	RESULTADO DEL EJERCICIO 2020	-169118.45	
3220060202102019	RESULTADO DEL EJERCICIO 2021	-3072349.75	
3220060202202020	RESULTADO DEL EJERCICIO 2022	1216864.19	
3220060202302021	RESULTADO DEL EJERCICIO 2023	4653675.3	
3220060202402022	RESULTADO DEL EJERCICIO 2024	-527590.69	
3220060202502023	RESULTADO DEL EJERCICIO 2025	-4066413.71	

En el rubro de REVALÚOS; se registra un saldo por $ -663653.97,cantidad que representa el importe de la actualización acumulada de los activos, también son los valores que derivan de la conciliación física - contable y de la baja de bienes muebles, inmuebles e intangibles de nuestro Ente Público, que se han afectado a esta cuenta.

El rubro de RESERVAS; refleja un saldo por la cantidad de $ 0.00 se registra la afectación, los ajustes de un activo, pasivo o las partidas; ya sea por las correcciones de las omisiones,inexactitudes e imprecisiones de registros en nuestros estados financieros, o bien,, por los registros contables extemporáneos, por correcciones por errores aritméticos, por errores en la aplicación de políticas contables, así como la inadvertencia o mala interpretaciónde hechos, afectaciones que deben de ir soportadas con la documentación que comprueba cada movimiento y por la aprobación de nuestro órgano máximo en nuestro Ente.

C. MARIA ISABEL HERNANDEZ ROSAS	LIC. MARIA GUADALUPE CONTRERAS MURILLO	L.C. MARIA DE LA LUZ NIEVES LOPEZ	LIC. MARIA LUCERO GARFIA BEDOLLA
PRESIDENTA MUNICIPAL SUSTITUTA	SÍNDICO MUNICIPAL	TESORERO MUNICIPAL	CONTRALOR MUNICIPAL

"Bajo protesta de decir verdad, declaramos que este reporte y sus notas son razonablemente correctos, y son responsabilidad del emisor."

En el rubro de RECTIFICACIONES DE RESULTADOS DE EJERCICIOS ANTERIORES; con el saldo de $ 0.00,se registra la afectación, los ajustes de un activo, pasivo o las partidas; ya sea por las correcciones de las omisiones,inexactitudes e imprecisiones de registros en nuestros estados financieros, o bien, por los registros contables extemporáneos, , por correcciones por errores aritméticos, por errores en la aplicación de políticas contables,así como la inadvertencia o mala interpretación de hechos, afectaciones que deben de ir soportadas con la documentación que comprueba cada movimiento y por la aprobación de nuestro órgano máximo en nuestro Ente.

HACIENDA PÚBLICA/PATRIMONIO GENERADO

NOMBRE DE LA CUENTA	*SALDO INICIAL*	*MOVIMIENTOS*		*SALDO FINAL*
RESULTADO DEL EJERCICIO (AHORRO/DESAHORRO)		16616147.51		17634001.55
RESULTADO DE EJERCICIOS ANTERIORES		-29811223.39	0	-13195075.88
REVALÚOS		-663653.97	0	-663653.97
RESERVAS		0		0
RECTIFICACIONES DE RESULTADOS DE EJERCICIOS ANTERIORES		0		0
TOTAL		**-13858730.85**	**-1**	**3775270.7**

C. MARIA ISABEL HERNANDEZ ROSAS
PRESIDENTA MUNICIPAL SUSTITUTA

LIC. MARIA GUADALUPE CONTRERAS MURILLO
SÍNDICO MUNICIPAL

L.C. MARIA DE LA LUZ NIEVES LOPEZ
TESORERO MUNICIPAL

LIC. MARIA LUCERO GARFIA BEDOLLA
CONTRALOR MUNICIPAL

"Bajo protesta de decir verdad, declaramos que este reporte y sus notas son razonablemente correctos, y son responsabilidad del emisor."

Municipio de Nuevo Parangaricutiro, Mich.
IV) NOTAS AL ESTADO DE FLUJOS DE EFECTIVO (DESGLOSE)
H1-EFE-01
AL MES DE SEPTIEMBRE DEL 2026
UNIDAD MONETARIA EN QUE ESTÁN EXPRESADAS LAS CIFRAS (PESOS)

Este estado le permite al Ente Público evaluar la capacidad que tiene para generar efectivo y equivalentes al efectivo, determinar las necesidades de este para utilizar esos flujos de efectivo y poder tomar decisiones económicas, así mismo a través de este estado se pueden analizar los cambios generados en el efectivo derivados de las actividades propias de la entidad, como son las de operación, inversión y financiamiento.

1.- El análisis de los saldos iniciales y finales que figuran en la última parte del Estado deFlujo de Efectivo en la cuenta de EFECTIVO Y EQUIVALENTES AL EFECTIVO, registra un saldo por un importe de $ 11,591,339.00, monto que se integra de la manera siguiente:

EFECTIVO Y EQUIVALENTES AL EFECTIVO

CONCEPTO	*2026*	*2025*
EFECTIVO	63032.83	63016
BANCOS/TESORERIA	10398306.17	12803128.01
BANCOS/DEPENDENCIAS Y OTROS	0	0
INVERSIONES TEMPORALES (HASTA 3 MESES)	1090000	0
FONDOS CON AFECTACION ESPECIFICA	40000	0
DEPOSITOS DE FONDOS DE TERCEROS EN GARANTÍA Y/O ADMINISTRACIÓN	0	0
TOTAL	**23182678**	**25732288.02**

2.- En el siguiente cuadro se muestra a detalle las adquisiciones de las Actividades de Inversión efectivamente pagadas.

Adquisiciones de Actividades de Inversión efectivamente pagadas

CONCEPTO	*2026*	*2025*
BIENES INMUEBLES, INFRAESTRUCTURA Y CONSTRUCCIONES EN PROCESO	33617368.4	
TERRENOS	5374950	5374950
VIVIENDAS	0	0
EDIFICIOS NO HABITACIONALES	18865679.33	18865679.33
INFRAESTRUCTURA	0	0
CONSTRUCCIONES EN PROCESO EN BIENES DE DOMINIO PUBLICO	8951739.07	6239064.51
CONSTRUCCIONES EN PROCESO EN BIENES PROPIOS	0	0
OTROS BIENES INMUEBLES	425000	425000
BIENES MUEBLES	7434564.77	6860381.46
MOBILIARIO Y EQUIPO DE ADMINISTRACION	716212.03	672783.03
MOBILIARIO Y EQUIPO EDUCACIONAL Y RECREATIVO	44746.77	44746.77
EQUIPO INSTRUMENTAL MEDICO Y DE LABORATORIO	71142	71142
VEHÍCULOS Y EQUIPO DE TRANSPORTE	5377270.18	5096270.18
EQUIPO DE DEFENSA Y SEGURIDAD	69300	69300
MAQUINARIA, OTROS EQUIPOS Y HERRAMIENTAS	1051493.79	906139.48
COLECCIONES, OBRAS DE ARTE Y OBJETOS VALIOSOS	0	0
ACTIVOS BIOLOGICOS	104400	0
INVERSIONES A LARGO PLAZO	0	0
TOTAL	**82103866.34**	**75530150.6**

C. MARIA ISABEL HERNANDEZ ROSAS
PRESIDENTA MUNICIPAL SUSTITUTA

LIC. MARIA GUADALUPE CONTRERAS MARTINEZ
SÍNDICO MUNICIPAL

L.C. MARIA DE LA LUZ NIEVES LOPEZ
TESORERO MUNICIPAL

LIC. MARIA LUCERO GARFIA BEDOLLA
CONTRALOR MUNICIPAL

"Bajo protesta de decir verdad, declaramos que este reporte y sus notas son razonablemente correctos, y son responsabilidad del emisor."

3.- Conciliación de los Flujos de Efectivo de las Actividades de Operaciones y la cuenta de Ahorro/Desahorro, antes de los rubros extraordinarios.

CONCILIACION DE FLUJOS DE EFECTIVO NETOS

CONCEPTO	*2026*	*2025*
RESULTADOS DEL EJERCICIO (AHORRO/DESAHORRO)	17634001.55	16616147.51
MOVIMIENTOS DE PARTIDAS (O RUBROS) QUE NO AFECTAN AL EFECTIVO	0	0
DEPRECIACIÓN	3220540.68	
AMORTIZACIÓN	0	13228.51
INCREMENTO EN LAS PROVISIONES	0	0
INCREMENTO EN INVERSIONES PRODUCIDO POR REVALUACIÓN	0	0
GANANCIA/PÉRDIDA EN VENTA DE BIENES MUEBLES,INMUEBLES E INTANGIBLES	0	0
INCREMENTO EN CUENTAS POR COBRAR	0	0
FLUJO DE EFECTIVO NETOS DE LAS ACTIVIDADES DE OPERACIÓN		

C. MARIA ISABEL HERNANDEZ ROSAS	LIC. MARIA GUADALUPE CONTRERAS MURILLO	L.C. MARIA DE LA LUZ NIEVES LOPEZ	LIC. MARIA LUCERO GARFIA BEDOLLA
PRESIDENTA MUNICIPAL SUSTITUTA	SÍNDICO MUNICIPAL	TESORERO MUNICIPAL	CONTRALOR MUNICIPAL

"Bajo protesta de decir verdad, declaramos que este reporte y sus notas son razonablemente correctos, y son responsabilidad del emisor."

Municipio de Nuevo Parangaricutiro, Mich.

V) CONCILIACIÓN ENTRE LOS INGRESOS PRESUPUESTARIOS Y CONTABLES, ASÍ COMO ENTRE LOS EGRESOSPRESUPUESTARIOS Y LOS GASTOS CONTABLES (DESGLOSE)

H1-CIPYC-01

AL MES DE SEPTIEMBRE DEL 2026

"Bajo protesta de decir verdad, declaramos que este reporte y sus notas son razonablemente correctos, y son responsabilidad del emisor."

La conciliación de INGRESOS se encuentra conformada de la siguiente manera:

Municipio de Nuevo Parangaricutiro, Mich. DEL 01 DE ENERO DEL 2026AL MES DE SEPTIEMBRE DEL 2026 DEL 01 DE ENERO DEL 0 AL 31 DE DICIEMBRE DEL 0 (Cifras en pesos)		
1. Ingresos Presupuestarios		**$75,295,212.51**
2. Más ingresos contables no presupuestarios	**$0.00**	**$0.00**
Ingresos Financieros	$0.00	
Incremento por variación de inventarios	$0.00	
Disminución del exceso de estimaciones por pérdida o deterioro u obsolencia	$0.00	
Disminución del exceso de provisiones	$0.00	
Otros ingresos y beneficios varios	$0.00	
Otros ingresos contables no presupuestario	$0.00	
3. Menos ingresos presupuestarios no contables	**$0.00**	**$0.00**
Aprovechamientos Patrimoniales	$0.00	
Ingresos derivados de financiamientos	$0.00	
Otros ingresos presupuestarios no contables	$0.00	
4. Ingresos Contables (4 = 1 + 2 - 3)		**$75,295,212.51**

La conciliación de EGRESOS se integra de la siguiente manera:

C. MARIA ISABEL HERNANDEZ ROSAS
PRESIDENTA MUNICIPAL SUSTITUTA

LIC. MARIA GUADALUPE CONTRERAS MURILLO
SÍNDICO MUNICIPAL

L.C. MARIA DE LA LUZ NIEVES LOPEZ
TESORERO MUNICIPAL

LIC. MARIA LUCERO GARFIA BEDOLLA
CONTRALOR MUNICIPAL

"Bajo protesta de decir verdad, declaramos que este reporte y sus notas son razonablemente correctos, y son responsabilidad del emisor."

Municipio de Nuevo Parangaricutiro, Mich.
CONCILIACIÓN ENTRE LOS EGRESOS PRESUPUESTARIOS Y LOS GASTOS CONTABLES
DEL 01 DE ENERO DEL 2026AL MES DE SEPTIEMBRE DEL 2026
(Cifras en pesos)

1. Total de egresos (presupuestarios)	**$0.00**	**$72,003,907.62**

2. Menos egresos presupuestarios no contables	**$0.00**	**$9,421,522.38**
Materias Primas y Materiales de Producción y Comercialización	$0.00	
Materiales y Suministros	$0.00	
Mobiliario y equipo de administración	$43,429.00	
Mobiliario y equipo educacional y recreativo	$0.00	
Equipo e instrumental médico y de laboratorio	$0.00	
Vehículos y equipo de transporte	$281,000.00	
Equipo de defensa y seguridad	$0.00	
Maquinaria, otros equipos y herramientas	$145,354.31	
Activos biológicos	$0.00	
Bienes inmuebles	$0.00	
Activos intangibles	$0.00	
Obra Pública en Bienes de Dominio Público	$8,951,739.07	
Obra pública en bienes propios	$0.00	
Acciones y participaciones de capital	$0.00	
Compra de títulos y valores	$0.00	
Concesión de Préstamos	$0.00	
Inversiones en fideicomisos,mandatos y otros análogos	$0.00	
Provisiones para contingencias y otras erogaciones especiales	$0.00	
Amortización de la deuda pública	$0.00	
Adeudos de ejercicios fiscales anteriores (ADEFAS)	$0.00	
Otros Egresos Presupuestales No Contables	$0.00	

C. MARIA ISABEL HERNANDEZ ROSAS
PRESIDENTA MUNICIPAL SUSTITUTA

LIC. MARIA GUADALUPE CONTRERAS MURILLO
SÍNDICO MUNICIPAL

L.C. MARIA DE LA LUZ NIEVES LOPEZ
TESORERO MUNICIPAL

LIC. MARIA LUCERO GARFIA BEDOLLA
CONTRALOR MUNICIPAL

"Bajo protesta de decir verdad, declaramos que este reporte y sus notas son razonablemente correctos, y son responsabilidad del emisor."

3. Más gastos contables no presupuestales	**$0.00**	**$0.00**
Estimaciones, depreciaciones, deterioros, obsolescencia y amortizaciones	$0.00	
Provisiones	$0.00	
Disminución de inventarios	$0.00	
Otros Gastos	$0.00	
Inversión Pública no Capitalizable	$0.00	
Materiales y Suministros (consumos)	$0.00	
Otros Gastos Contables No Presupuestales	$0.00	

4. Total de Gasto Contable (4 = 1 - 2 + 3)		**$62,582,385.24**

C. MARIA ISABEL HERNANDEZ ROSAS
PRESIDENTA MUNICIPAL SUSTITUTA

LIC. MARIA GUADALUPE CONTRERAS MURILLO
SÍNDICO MUNICIPAL

L.C. MARIA DE LA LUZ NIEVES LOPEZ
TESORERO MUNICIPAL

LIC. MARIA LUCERO GARFIA BEDOLLA
CONTRALOR MUNICIPAL

"Bajo protesta de decir verdad, declaramos que este reporte y sus notas son razonablemente correctos, y son responsabilidad del emisor."

Municipio de Nuevo Parangaricutiro, Mich.
c) NOTAS DE MEMORIA (CUENTAS DE ORDEN)
Memoria
AL MES DE SEPTIEMBRE DEL 2026
UNIDAD MONETARIA EN QUE ESTÁN EXPRESADAS LAS CIFRAS (PESOS)

En las Notas de Memoria se consideran dos géneros de cuentas como son: las Cuentas de Orden Contables y las Cuentas de Orden Presupuestarias.

A) Cuentas de Orden Contables:

Registran eventos, que, si bien no representan hechos económico-financieros que alteren el patrimonio y por lo tanto los resultados del ente público, informan sobre circunstancias contingentes o eventuales de importancia respecto de éste, que, en determinadas condiciones, pueden producir efectos patrimoniales en el mismo.

Las cuentas que se manejan para efectos de estas Notas son las siguientes:

Valores:	Los valores en custodia de instrumentos prestados a formadores de mercado e instrumentos de crédito recibidos en garantía de los formadores de mercado u otros.
Emisión de obligaciones:	Por tipo de emisión de instrumento: monto, tasa y vencimiento.
Avales y garantías:	No obstante, las cuentas de Avales y Garantías y la de Juicios que se encuentran clasificadas como cuentas de orden se pueden reconocer como pasivos contingentes dada la
Juicios::	Como ejemplos de juicios se tienen de forma enunciativa y no limitativa: civiles, penales, fiscales, agrarios, administrativos, ambientales, laborales, mercantiles y procedimientos
Inversión Mediante Proyectos para Prestación de Servicios (PPS) y Similares:	Los contratos firmados de construcciones por tipo de contrato.
Bienes concesionados o en comodato:	

Se informará, de manera agrupada, en las notas a los Estados Financieros las cuentas de orden contables y cuentas de orden presupuestario.

B) Cuentas de Orden Presupuestario:

Representan el importe de las operaciones presupuestarias que afectan la ***Ley de Ingresos y el Presupuesto de Egresos.***

CUENTAS DE ORDEN PRESUPUESTARIAS DE INGRESOS		
CUENTA	**CONCEPTO**	**2026**
8110-00-0000-00-0000-0000	LEY DE INGRESOS ESTIMADA	**$109,756,183.00**
8120-00-0000-00-0000-0000	LEY DE INGRESOS POR EJECUTAR	**$34,460,970.49**
8130-00-0000-00-0000-0000	MODIFICACIONES A LA LEY DE	**$0.00**
8140-00-0000-00-0000-0000	LEY DE INGRESOS DEVENGADA	**$75,295,212.51**
8150-00-0000-00-0000-0000	LEY DE INGRESOS RECAUDADA	**$75,295,212.51**

CUENTAS DE ORDEN PRESUPUESTARIAS DE EGRESOS		
CUENTA	**NOMBRE DE LA CUENTA**	**2026**
8210-00-0000-00-0000-0000	PRESUPUESTO DE EGRESOS APROBADO	**$109,756,183.00**
8220-00-0000-00-0000-0000	PRESUPUESTO DE EGRESOS POR EJERCER	**$19,916,422.70**

90

C. MARIA ISABEL HERNÁNDEZ ROSAS
PRESIDENTA MUNICIPAL SUSTITUTA

LIC. MARIA GUADALUPE CONTRERAS MURILLO
SÍNDICO MUNICIPAL

L.C. MARIA DE LA LUZ NIEVES LOPEZ
TESORERO MUNICIPAL

LIC. MARIA LUCERO GARFIA BEDOLLA
CONTRALOR MUNICIPAL

PRESIDENCIA

SINDICATURA

TESORERÍA

CONTRALORÍA

"Bajo protesta de decir verdad, declaramos que este reporte y sus notas son razonablemente correctos, y son responsabilidad del emisor."

8230-00-0000-00-0000-0000	PRESUPUESTO DE EGRESOS MODIFICADO	$0.00
8240-00-0000-00-0000-0000	PRESUPUESTO COMPROMETIDO	$89,839,760.30
8250-00-0000-00-0000-0000	PRESUPUESTO DEVENGADO	$72,003,907.62
8260-00-0000-00-0000-0000	PRESUPUESTO DE EGRESOS EJERCIDO	$67,424,627.21
8270-00-0000-00-0000-0000	PRESUPUESTO DE EGRESOS PAGADO	$67,424,627.21

LEY DE INGRESOS

Esta ley tiene por finalidad registrar, a partir de la Ley y a través de los rubros que la componen las operaciones de ingresos del período.

PRESUPUESTO DE EGRESOS

8.1.1 En la cuenta de LEY DE INGRESOS ESTIMADA; se refleja un saldo por la cantidad de $ 109,756,183.00, monto que se conforma del importe que se aprueba anualmente en la Ley de Ingresos,e incluyen los impuestos, cuotas y aportaciones de seguridad social, contribuciones de mejoras, derechos,productos, aprovechamientos, ingresos por venta de bienes y prestación de servicios, participaciones,aportaciones, convenios, incentivos derivados de la colaboración fiscal, fondos distintos de aportaciones,transferencias, asignaciones, subsidios y subvenciones, pensiones y jubilaciones, ingresos derivados de financiamientos,y otros ingresos.

8.1.2 El apartado de LEY DE INGRESOS POR EJECUTAR; emite un saldo de $ 34,460,970.49,cantidad que representa el total de los ingresos estimados incluyendo las modificaciones por ampliaciones y reducciones autorizadas,así como, los ingresos devengados.

8.1.3 La cuenta de MODIFICACIONES A LA LEY DE INGRESOS ESTIMADA; registra un saldo por un importe de $ 0.00, en el cual se concentra el importe de los incrementos y decrementos a la Ley de Ingresos Estimada, derivado de las ampliaciones y reducciones autorizadas.

8.1.4 En el apartado de LEY DE INGRESOS DEVENGADA; con saldo por la cantidad de $ 75,295,212.51se registran los derechos de cobro de los impuestos, cuotas y aportaciones de seguridad social, contribuciones de mejoras, derechos, productos, aprovechamientos, ingresos por venta de bienes y prestación de servicios, participaciones, aportaciones, convenios, incentivos derivados de la colaboración fiscal,fondos distintos de aportaciones, transferencias, asignaciones, subsidios y subvenciones, pensiones y jubilaciones, ingresos derivados de financiamientos, , y otros ingresos. En el caso de resoluciones en firme (definitivas) y pago en parcialidades se deberán reconocer y registrar cuando ocurre la notificación de la resolución y/o en la firma del convenio de pago en parcialidades, respectivamente. Su saldo representa la Ley de Ingresos Devengada pendiente de recaudar.

8.1.5 En la cuenta de LEY DE INGRESOS RECAUDADA; se indica un saldo por la cantidad de $ 75,295,212.51,monto que representa el cobro en efectivo o por cualquier otro medio de pago de los impuestos, cuotas y aportaciones de seguridad social, contribuciones de mejoras, derechos, productos, aprovechamientos, ingresos por venta de bienes y prestación de servicios, participaciones, aportaciones, convenios, incentivos derivados de la colaboración fiscal, fondos distintos de aportaciones, transferencias, asignaciones, subsidios y subvenciones, pensiones y jubilaciones, ingresos derivados de financiamientos, y otros ingresos.

C. MARIA ISABEL HERNANDEZ ROSAS
PRESIDENTA MUNICIPAL SUSTITUTA
PRESIDENCIA

LIC. MARIA GUADALUPE CONTRERAS MURILLO
SÍNDICO MUNICIPAL
SINDICATURA

L.C. MARIA DE LA LUZ NIEVES LOPEZ
TESORERO MUNICIPAL
TESORERÍA

LIC. MARIA LUCERO GARFIA BEDOLLA
CONTRALOR MUNICIPAL
CONTRALORÍA

"Bajo protesta de decir verdad, declaramos que este reporte y sus notas son razonablemente correctos, y son responsabilidad del emisor."

PRESUPUESTO DE EGRESOS

Este grupo tiene por finalidad registrar, a partir del Presupuesto de Egresos del período y mediante los rubros que lo componen,las operaciones presupuestarias del período.

8.2.1 El apartado de PRESUPUESTO DE EGRESOS APROBADO; arroja un saldo de $ 109,756,183.00, cantidad que se integra del importe de las asignaciones presupuestarias que se autorizan mediante el Presupuesto de Egresos.

8.2.2 La cuenta de PRESUPUESTO DE EGRESOS POR EJERCER; revela un saldo por un importe de $ 19,916,422.70cantidad en la que se considera el Presupuesto de Egresos Autorizado, para gastar con las adecuaciones presupuestarias realizadas menos el presupuesto comprometido. Su saldo representa el Presupuesto de Egresos por Comprometer.

8.2.3 En el apartado de MODIFICACIONES AL PRESUPUESTO DE EGRESOS APROBADO; con saldo por la cantidad de $ 0.00, representa el importe de los incrementos y decrementos al Presupuesto de Egresos Aprobado, derivado de las ampliaciones y reducciones autorizadas.

8.2.4 En la cuenta de PRESUPUESTO DE EGRESOS COMPROMETIDO; se identifica un saldo por la cantidad de $ 89,839,760.30 el cual se compone del monto de las aprobaciones por autoridad competente de actos administrativos, u otros instrumentos jurídicos que formalizan una relación jurídicacon terceros para la adquisición de bienes y servicios o ejecución de obras. En el caso de las obras a ejecutarse o de bienes y servicios a recibir durante varios ejercicios,el compromiso refleja la parte que se ejecutará o recibirá, durante cada ejercicio. Su saldo representa el Presupuesto de Egresos Comprometido pendiente de devengar.

8.2.5 El apartado de PRESUPUESTO DE EGRESOS DEVENGADO; cuyo saldo es de $ 72,003,907.62representa el monto de los reconocimientos de las obligaciones de pago a favor de terceros por la recepción de conformidad de bienes, servicios y obras oportunamente contratados; así como de las obligaciones que derivan de tratados, leyes, decretos, resoluciones y sentencias definitivas. Su saldo representa el Presupuesto de Egresos Devengado pendiente de ejercer.

8.2.6 En la cuenta de PRESUPUESTO DE EGRESOS EJERCIDO; se exhibe un saldo por un importe de $ 67,424,627.21cantidad que refleja el monto de la emisión de las cuentas por liquidar certificadas o documentos equivalentes debidamente aprobados por la autoridad competente.Su saldo representa el Presupuesto de Egresos Ejercido pendiente de pagar.

8.2.7 El apartado de PRESUPUESTO DE EGRESOS PAGADO; muestra un saldo de $ 67,424,627.21,monto que representa la cancelación total o parcial de las obligaciones de pago, que se concreta mediante el desembolso de efectivo o por cualquier otro medio de pago.

C. MARIA ISABEL HERNANDEZ ROSAS	LIC. MARIA GUADALUPE CONTRERAS MURILLO	L.C. MARIA DE LA LUZ NIEVES LOPEZ	LIC. MARIA LUCERO GARFIA BEDOLLA
PRESIDENTA MUNICIPAL SUSTITUTA	SÍNDICO MUNICIPAL	TESORERO MUNICIPAL	CONTRALOR MUNICIPAL

"Bajo protesta de decir verdad, declaramos que este reporte y sus notas son razonablemente correctos, y son responsabilidad del emisor."

Municipio de Nuevo Parangaricutiro, Mich.
ESTADO ANALÍTICO DEL ACTIVO
DEL 01 DE ENERO DEL 2026 AL 30 DE SEPTIEMBRE DEL 2026
(Cifras en Pesos)

Concepto	Saldo Inicial (SI) 1	Cargos del Periodo 2	Abonos del Periodo 3	Saldo Final (SF) 4 (1+2-3)	Variación del Periodo
I. ACTIVO	**36,224,425.34**	**100,583,709.23**	**81,191,683.35**	**55,616,451.22**	**19,392,025.88**
IA. Activo Circulante	**6,392,083.59**	**91,162,186.85**	**81,191,683.35**	**16,362,587.09**	**9,970,503.50**
a. Efectivo y Equivalentes	4,350,324.40	83,433,362.77	76,192,348.17	11,591,339.00	7,241,014.60
b. Derechos a Recibir Efectivo o Equivalentes	1,969,420.71	6,981,392.77	4,251,903.87	4,698,909.61	2,729,488.90
c. Derechos a Recibir Bienes o Servicios	66,838.48	277,648.00	277,648.00	66,838.48	0.00
d. Inventarios	0.00	469,783.31	469,783.31	0.00	0.00
e. Almacenes	0.00	0.00	0.00	0.00	0.00
f. Estimación por Pérdida o Deterioro de Activos Circulantes	0.00	0.00	0.00	0.00	0.00
g. Otros Activos Circulantes	5,500.00	0.00	0.00	5,500.00	0.00
IB. Activo No Circulante	**29,832,341.75**	**9,421,522.38**	**0.00**	**39,253,864.13**	**9,421,522.38**
a. Inversiones Financieras a Largo Plazo	0.00	0.00	0.00	0.00	0.00
b. Derechos a Recibir Efectivo o Equivalentes a Largo Plazo	0.00	0.00	0.00	0.00	0.00
c. Bienes Inmuebles, Infraestructura y Construcciones en Proceso	24,665,629.33	8,951,739.07	0.00	33,617,368.40	8,951,739.07
d. Bienes Muebles	6,964,781.46	469,783.31	0.00	7,434,564.77	469,783.31
e. Activos Intangibles	23,811.32	0.00	0.00	23,811.32	0.00
f. Depreciación, Deterioro y Amortización Acumulada de Bienes	3,514,841.68	0.00	0.00	3,514,841.68	0.00
g. Activos Diferidos	1,692,961.32	0.00	0.00	1,692,961.32	0.00
h. Estimación por Pérdida o Deterioro de Activos no Circulantes	0.00	0.00	0.00	0.00	0.00
i. Otros Activos no Circulantes	0.00	0.00	0.00	0.00	0.00

C. MARIA ISABEL HERNANDEZ ROSAS
PRESIDENTA MUNICIPAL SUSTITUTA

PRESIDENCIA

LIC. MARIA GUADALUPE CONTRERAS MURILLO
SINDICO MUNICIPAL

SINDICATURA

L.C. MARIA DE LA LUZ NIEVES LOPEZ
TESORERO MUNICIPAL

TESORERÍA

LIC. MARIA LUCERO GARFIA BEDOLLA
CONTRALOR MUNICIPAL

CONTRALORÍA

"Bajo protesta de decir verdad, declaramos que este reporte y sus notas son razonablemente correctos, y son responsabilidad del emisor."

Municipio de Nuevo Parangaricutiro, Mich.
ESTADO ANALÍTICO DE INGRESOS
DEL 01 DE ENERO DEL 2026 AL 30 DE SEPTIEMBRE DEL 2026
(Cifras en Pesos)

Rubro de Ingresos / Fuente de Financiamiento	INGRESO					Diferencia
	Estimado	Ampliaciones y Reducciones	Modificado	Devengado	Recaudado	
a. Impuestos	2,786,629.00	0.00	2,786,629.00	3,558,148.83	3,558,148.83	771,519.83
b. Cuotas y Aportaciones de Seguridad Social	0.00	0.00	0.00	0.00	0.00	0.00
c. Contribuciones de Mejoras	0.00	0.00	0.00	0.00	0.00	0.00
d. Derechos	5,103,638.00	0.00	5,103,638.00	4,324,490.78	4,324,490.78	-779,147.22
e. Productos	6,000.00	0.00	6,000.00	5,219.92	5,219.92	-780.08
f. Aprovechamientos	1,157,000.00	0.00	1,157,000.00	788,427.17	788,427.17	-368,572.83
g. Ingresos por Venta de Bienes, Prestación de Servicios y Otros Ingresos	0.00	0.00	0.00	0.00	0.00	0.00
h. Participaciones, Aportaciones, Convenios, Incentivos Derivados de la Colaboración Fiscal y Fondos Distintos de Aportaciones	100,702,916.00	0.00	100,702,916.00	66,618,925.81	66,618,925.81	-34,083,990.19
i. Transferencias, Asignaciones, Subsidios y Subvenciones, y Pensiones y Jubilaciones	0.00	0.00	0.00	0.00	0.00	0.00
j. Ingresos Derivados de Financiamientos	0.00	0.00	0.00	0.00	0.00	0.00
IA. Total	**109,756,183.00**	**0.00**	**109,756,183.00**	**75,295,212.51**	**75,295,212.51**	**-34,460,970.49**
					Ingresos Excedentes	

Rubro de Ingresos / Fuente de Financiamiento	INGRESO					Diferencia
	Estimado	Ampliaciones y Reducciones	Modificado	Devengado	Recaudado	
IB. Ingresos del Poder Ejecutivo Federal o Estatal y de los Municipios	**109,756,183.00**	**0.00**	**109,756,183.00**	**75,295,212.51**	**75,295,212.51**	**-34,460,970.49**
a. Impuestos	2,786,629.00	0.00	2,786,629.00	3,558,148.83	3,558,148.83	771,519.83
b. Cuotas y Aportaciones de Seguridad Social						
c. Contribuciones de Mejoras	0.00	0.00	0.00	0.00	0.00	0.00
d. Derechos	5,103,638.00	0.00	5,103,638.00	4,324,490.78	4,324,490.78	-779,147.22
e. Productos[1]	6,000.00	0.00	6,000.00	5,219.92	5,219.92	-780.08
f. Aprovechamientos[2]	1,157,000.00	0.00	1,157,000.00	788,427.17	788,427.17	-368,572.83
g. Participaciones, Aportaciones, Convenios, Incentivos Derivados de la Colaboración Fiscal y Fondos Distintos de Aportaciones	100,702,916.00	0.00	100,702,916.00	66,618,925.81	66,618,925.81	-34,083,990.19
h. Transferencias, Asignaciones, Subsidios y Subvenciones, y Pensiones y Jubilaciones	0.00	0.00	0.00	0.00	0.00	0.00
IIB. Ingresos de los Entes Públicos de los Poderes Legislativo y Judicial, de los Órganos Autónomos y del Sector Paraestatal o Paramunicipal, así como de las Empresas Públicas del Estado	**0.00**	**0.00**	**0.00**	**0.00**	**0.00**	**0.00**
a. Cuotas y Aportaciones de Seguridad Social	0.00	0.00	0.00	0.00	0.00	0.00
b. Productos						
c. Ingresos por Venta de Bienes, Prestación de Servicios y Otros Ingresos[3]	0.00	0.00	0.00	0.00	0.00	0.00
d. Transferencias, Asignaciones, Subsidios y Subvenciones, y Pensiones y Jubilaciones	0.00	0.00	0.00	0.00	0.00	0.00
IIIB. Ingresos Derivados de Financiamientos	**0.00**	**0.00**	**0.00**	**0.00**	**0.00**	**0.00**
a. Ingresos Derivados de Financiamientos	0.00	0.00	0.00	0.00	0.00	0.00
TOTAL	**109,756,183.00**	**0.00**	**109,756,183.00**	**75,295,212.51**	**75,295,212.51**	**-34,460,970.49**
					Ingresos Excedentes	

1 Incluye intereses que generan las cuentas bancarias del Poder Ejecutivo de la Federación, de las Entidades Federativas, así como de los Municipios.

2 Incluye donativos en efectivo del Poder Ejecutivo, entre otros aprovechamientos.

3 Otros Ingresos se refiere a los ingresos propios obtenidos por los Poderes Legislativo y Judicial, los Órganos Autónomos y las Entidades de la Administración Pública Paraestatal y Paramunicipal, por sus actividades diversas no inherentes a su operación que generan recursos y que no sean ingresos por venta de bienes o prestación de servicios, tales como donativos en efectivo, entre otros.

C. MARIA ISABEL HERNANDEZ ROSAS
PRESIDENTA MUNICIPAL SUSTITUTA
PRESIDENCIA

LIC. MARIA GUADALUPE CONTRERAS MURILLO
SÍNDICO MUNICIPAL
SINDICATURA

L.C. MARIA DE LA LUZ NIEVES LOPEZ
TESORERO MUNICIPAL
TESORERÍA

LIC. MARIA LUCERO GARFIA BEDOLLA
CONTRALOR MUNICIPAL
CONTRALORÍA

Bajo protesta de decir verdad declaramos que los Estados Financieros y sus notas, son razonablemente correctos y son responsabilidad del emisor.

Municipio de Nuevo Parangaricutiro, Mich.
ESTADO ANALÍTICO DEL EJERCICIO DEL PRESUPUESTO DE EGRESOS
CLASIFICACIÓN ADMINISTRATIVA
DEL 01 DE ENERO DEL 2026 AL 30 DE SEPTIEMBRE DEL 2026
(Cifras en pesos)

Concepto	EGRESOS					SubEjercicio
	Aprobado	Ampliaciones/Reducciones	Modificado	Devengado	Pagado	
PRESIDENCIA	9,003,560.51	0.00	9,003,560.51	8,673,957.84	8,182,776.76	329,602.67
REGIDORES	4,171,921.51	0.00	4,171,921.51	2,355,490.82	2,330,847.33	1,816,430.69
SINDICATURA	2,112,619.60	0.00	2,112,619.60	1,172,114.81	1,141,637.00	940,504.79
SECRETARIA Y ARCHIVO	2,090,137.70	0.00	2,090,137.70	937,657.20	806,117.36	1,152,480.50
TESORERIA	7,400,369.27	0.00	7,400,369.27	7,399,298.97	7,322,871.32	1,070.30
CONTRALORIA	859,063.63	0.00	859,063.63	499,255.55	495,759.55	359,808.08
OFICIALIA MAYOR	3,852,669.73	0.00	3,852,669.73	1,957,040.99	1,822,166.06	1,895,628.74
JUVENTUD Y DEPORTE	1,561,981.38	0.00	1,561,981.38	1,479,627.56	1,319,224.54	82,353.82
INSTANCIA DE LA MUJER	1,032,051.63	0.00	1,032,051.63	328,114.68	325,103.16	703,936.95
CULTURA Y ASUNTOS INDIGENAS	2,771,515.37	0.00	2,771,515.37	1,956,068.92	1,851,268.11	815,446.45
EDUCACIÓN	1,044,452.77	0.00	1,044,452.77	772,181.08	706,556.42	272,271.69
RASTRO MUNICIPAL	1,171,968.70	0.00	1,171,968.70	443,890.81	434,603.44	728,077.89
PANTEON MUNICIPAL	594,082.93	0.00	594,082.93	152,749.79	101,940.83	441,333.14
COORDINACIÓN DE AREAS VERDES	3,664,935.79	0.00	3,664,935.79	2,581,447.92	2,517,067.14	1,083,487.87
ASEO PUBLICO	4,868,224.60	0.00	4,868,224.60	3,400,388.67	3,366,768.03	1,467,835.93
RECOLECCIÓN DE RESIDUOS	4,270,917.26	0.00	4,270,917.26	5,782,591.55	5,086,978.75	-1,511,674.29
DESARROLLO RURAL	712,337.63	0.00	712,337.63	461,636.43	457,458.24	250,701.20
TURISMO	1,019,027.23	0.00	1,019,027.23	1,109,933.53	867,926.68	-90,906.30
COMERCIO	989,098.05	0.00	989,098.05	556,672.07	528,490.09	432,425.98
DESARROLLO SOCIAL	926,007.67	0.00	926,007.67	337,922.30	328,570.06	588,085.37
SALUD	1,197,628.18	0.00	1,197,628.18	455,480.99	444,477.97	742,147.19
DIF MUNICIPAL	4,230,405.27	0.00	4,230,405.27	3,306,729.44	3,160,532.83	923,675.83
OBRAS PUBLICAS	28,597,899.26	0.00	28,597,899.26	11,323,594.57	11,117,439.17	17,274,304.69
URBANISMO	4,052,214.60	0.00	4,052,214.60	2,613,330.26	2,241,955.84	1,438,884.34
PLANEACIÓN, ACCESO A LA INFORMACIÓN Y ATENCIÓN AL MIGRANTE	1,239,286.67	0.00	1,239,286.67	790,384.41	757,292.93	448,902.26
COORDINACIÓN DE SEGURIDAD PUBLICA	9,194,458.22	0.00	9,194,458.22	7,212,505.46	6,257,251.46	1,981,952.76
COORDINACIÓN DE TRANSITO MUNICIPAL	2,890,058.23	0.00	2,890,058.23	1,447,520.87	1,255,748.08	1,442,537.36
COORDINACIÓN DE PROTECCIÓN CIVIL	4,024,204.17	0.00	4,024,204.17	2,383,378.29	2,082,856.22	1,640,825.88
CULTURA DEL AGUA	213,085.44	0.00	213,085.44	112,941.84	112,941.84	100,143.60
Total del Egreso	**109,756,183.00**	**0.00**	**109,756,183.00**	**72,003,907.62**	**67,424,627.21**	**37,752,275.38**

C. MARIA ISABEL HERNANDEZ ROSAS
PRESIDENTA MUNICIPAL SUSTITUTA

PRESIDENCIA

LIC. MARIA GUADALUPE CONTRERAS MURILLO
SÍNDICO MUNICIPAL

SINDICATURA

Ma de La Luz Nieves López

L.C. MARIA DE LA LUZ NIEVES LOPEZ
TESORERO MUNICIPAL

TESORERÍA

LIC. MARIA LUCERO GARFIA BEDOLLA
CONTRALOR MUNICIPAL

CONTRALORÍA

Bajo protesta de decir verdad, declaramos que este reporte y sus notas son razonablemente correctos, y son responsabilidad del emisor.

Gobierno (Federal/Estatal/Municipal) de Municipio de Nuevo Parangaricutiro, Mich.
ESTADO ANALÍTICO DEL EJERCICIO DEL PRESUPUESTO DE EGRESOS
CLASIFICACIÓN ADMINISTRATIVA
DEL 01 DE ENERO DEL 2026 AL 30 DE SEPTIEMBRE DEL 2026
(Cifras en pesos)

Concepto	EGRESOS					SubEjercicio
	Aprobado	Ampliaciones/Reducciones	Modificado	Devengado	Pagado	
Poder Ejecutivo	109,756,183.00	0.00	109,756,183.00	72,003,907.62	67,424,627.21	37,752,275.38
Poder Legislativo						
Poder Judicial						
Órganos Autónomos						
Total del Egreso	109,756,183.00	0.00	109,756,183.00	72,003,907.62	67,424,627.21	37,752,275.38

C. MARIA ISABEL HERNANDEZ ROSAS
PRESIDENTA MUNICIPAL SUSTITUTA

LIC. MARIA GUADALUPE CONTRERAS MURILLO
SÍNDICO MUNICIPAL

L.C. MARIA DE LA LUZ NIEVES LOPEZ
TESORERO MUNICIPAL

LIC. MARIA LUCERO GARFIA BEDOLLA
CONTRALOR MUNICIPAL

Bajo protesta de decir verdad, declaramos que este reporte y sus notas son razonablemente correctos, y son responsabilidad del emisor.

PRESIDENCIA

SINDICATURA

TESORERÍA

CONTRALORÍA

Sector Paraestatal del Gobierno (Federal/Estatal/Municipal) de Municipio de Nuevo Parangaricutiro, Mich.
ESTADO ANALÍTICO DEL EJERCICIO DEL PRESUPUESTO DE EGRESOS
CLASIFICACIÓN ADMINISTRATIVA
DEL 01 DE ENERO DEL 2026 AL 30 DE SEPTIEMBRE DEL 2026
(Cifras en pesos)

Concepto	EGRESOS					SubEjercicio
	Aprobado	Ampliaciones/Reducciones	Modificado	Devengado	Pagado	
Entidades Paraestatales y Fideicomisos No Empresariales y No Financieros						
Instituciones Públicas de la Seguridad Social						
Entidades Paraestatales Empresariales No Financieras con Participación Estatal Mayoritaria						
Fideicomisos Empresariales No Financieros con Participación Estatal Mayoritaria						
Entidades Paraestatales Empresariales Financieras Monetarias con Participación Estatal Mayoritaria						
Entidades Paraestatales Empresariales Financieras No Monetarias con Participación Estatal Mayoritaria						
Fideicomisos Financieros Públicos con Participación Estatal Mayoritaria						
Entidades Paramunicipales (en sus diferentes clasificaciones)						
Total del Egreso						

C. MARIA ISABEL HERNANDEZ ROSAS
PRESIDENTA MUNICIPAL SUSTITUTA

PRESIDENCIA

LIC. MARIA GUADALUPE CONTRERAS MURILLO
SÍNDICO MUNICIPAL

SINDICATURA

L.C. MARIA DE LA LUZ NIEVES LOPEZ
TESORERO MUNICIPAL

TESORERÍA

LIC. MARIA LUCERO GARFIA BEDOLLA
CONTRALOR MUNICIPAL

CONTRALORÍA

Municipio de Nuevo Parangaricutiro, Mich.
ESTADO ANALÍTICO DEL EJERCICIO DEL PRESUPUESTO DE EGRESOS
CLASIFICACIÓN ECONOMICA (POR TIPO DE GASTO)
DEL 01 DE ENERO DEL 2026 AL 30 DE SEPTIEMBRE DEL 2026
(Cifras en pesos)

Concepto	Egresos					Subejercicio
	Aprobado	Ampliaciones/Reducciones	Modificado	Devengado	Pagado	
1 Gasto Corriente	$76,129,317.22	$0.00	$76,129,317.22	$56,397,479.92	$51,818,199.51	$19,731,837.30
2 Gasto de Capital	$27,548,468.00	$0.00	$27,548,468.00	$9,421,522.38	$9,421,522.38	$18,126,945.62
3 Amortización de la deuda y disminución de Pasivos	$4,175,495.18	$0.00	$4,175,495.18	$4,921,174.28	$4,921,174.28	-$745,679.10
4 Pensiones y Jubilaciones	$1,902,902.60	$0.00	$1,902,902.60	$1,263,731.04	$1,263,731.04	$639,171.56
4 Pensiones y Jubilaciones	$0.00	$0.00	$0.00	$0.00	$0.00	$0.00
5 Participaciones						
Total del Egreso	$33,626,865.78	$0.00	$33,626,865.78	$15,606,427.70	$15,606,427.70	$18,020,438.08

C. MARIA ISABEL HERNANDEZ ROSAS
PRESIDENTA MUNICIPAL SUSTITUTA

LIC. MARIA GUADALUPE GONTRERAS MURILLO
SINDICO MUNICIPAL

L.C. MARIA DE LA LUZ NIEVES LOPEZ
TESORERO MUNICIPAL

LIC. MARIA LUCERO GARFIA BEDOLLA
CONTRALOR MUNICIPAL

"Bajo protesta de decir verdad, declaramos que este reporte y sus notas son razonablemente correctos y son responsabilidad del emisor."

PRESIDENCIA
SINDICATURA
TESORERÍA
CONTRALORÍA

Municipio de Nuevo Parangaricutiro, Mich.
Estado Analítico del Ejercicio del Presupuesto de Egresos
Clasificación por Objeto del Gasto (Capítulo y Concepto)
DEL 01 DE ENERO DEL 2026 AL 30 DE SEPTIEMBRE DEL 2026

(Cifras en pesos)

Concepto	Egresos					SubEjercicio
	Aprobado	Ampliaciones/Reducciones	Modificado	Devengado	Pagado	
Servicios Personales	**47,354,147.69**	**0.00**	**47,354,147.69**	**29,461,705.12**	**29,153,662.52**	**17,892,442.57**
Remuneraciones al Personal de Carácter Permanente	37,425,322.37	0.00	37,425,322.37	27,154,021.47	26,855,519.01	10,271,300.90
Remuneraciones al Personal de Carácter Transitorio	12,000.00	0.00	12,000.00	164,265.00	164,265.00	-152,265.00
Remuneraciones Adicionales y Especiales	6,005,696.37	0.00	6,005,696.37	1,224,708.04	1,224,708.04	4,780,988.33
Seguridad Social	3,281,418.95	0.00	3,281,418.95	0.00	0.00	3,281,418.95
Otras Prestaciones Sociales y Económicas	618,670.00	0.00	618,670.00	458,466.76	458,466.76	160,203.24
Previsiones	5,000.00	0.00	5,000.00	0.00	0.00	5,000.00
Pago de Estímulos a Servidores Públicos	6,040.00	0.00	6,040.00	460,243.85	450,703.71	-454,203.85
Materiales y Suministros	**10,735,767.00**	**0.00**	**10,735,767.00**	**11,844,843.10**	**9,021,032.87**	**-1,109,076.10**
Materiales de Administración, Emisión de Documentos y Artículos Oficiales	1,662,600.00	0.00	1,662,600.00	837,388.20	743,192.37	825,211.80
Alimentos y Utensilios	928,500.00	0.00	928,500.00	1,858,072.30	1,558,604.41	-929,572.30
Materias Primas y Materiales de Producción y Comercialización	0.00	0.00	0.00	113,403.00	113,403.00	-113,403.00
Materiales y Artículos de Construcción y de Reparación	2,607,500.00	0.00	2,607,500.00	1,287,055.59	693,122.31	1,320,444.41
Productos Químicos, Farmacéuticos y de Laboratorio	498,600.00	0.00	498,600.00	474,352.94	435,907.49	24,247.06
Combustibles, Lubricantes y Aditivos	2,529,000.00	0.00	2,529,000.00	5,639,282.25	4,229,895.45	-3,110,282.25
Vestuario, Blancos, Prendas de Protección y Artículos Deportivos	924,767.00	0.00	924,767.00	468,313.47	380,596.49	456,453.53
Materiales y Suministros Para Seguridad	48,000.00	0.00	48,000.00	1,986.42	1,986.42	46,013.58
Herramientas, Refacciones y Accesorios Menores	1,536,800.00	0.00	1,536,800.00	1,164,988.93	864,324.93	371,811.07
Servicios Generales	**13,807,490.53**	**0.00**	**13,807,490.53**	**13,068,808.33**	**11,626,433.15**	**738,682.20**
Servicios Básicos	2,630,000.00	0.00	2,630,000.00	2,057,963.72	2,027,721.37	572,036.28
Servicios de Arrendamiento	733,600.00	0.00	733,600.00	1,362,521.61	1,154,755.46	-628,921.61
Servicios Profesionales, Científicos, Técnicos y Otros Servicios	902,000.00	0.00	902,000.00	1,179,815.50	1,111,279.92	-277,815.50
Servicios Financieros, Bancarios y Comerciales	263,000.00	0.00	263,000.00	179,920.49	179,920.49	83,079.51
Servicios de Instalación, Reparación, Mantenimiento y Conservación	2,424,729.56	0.00	2,424,729.56	2,333,313.29	1,933,902.95	91,416.27
Servicios de Comunicación Social y Publicidad.	216,000.00	0.00	216,000.00	286,602.95	170,365.39	-70,602.95
Servicios de Traslado y Viáticos	1,412,750.78	0.00	1,412,750.78	813,044.52	813,044.52	599,706.26
Servicios Oficiales	3,283,200.00	0.00	3,283,200.00	3,690,574.83	3,120,618.37	-407,374.83
Otros Servicios Generales	1,942,210.19	0.00	1,942,210.19	1,165,051.42	1,114,824.68	777,158.77
Transferencias, Asignaciones, Subsidios y Otras Ayudas	**6,134,814.60**	**0.00**	**6,134,814.60**	**3,285,854.41**	**3,280,802.01**	**2,848,960.19**
Transferencias Internas y Asignaciones al Sector Público	1,010,000.00	0.00	1,010,000.00	0.00	0.00	1,010,000.00
Transferencias al Resto del Sector Público	0.00	0.00	0.00	0.00	0.00	0.00
Subsidios y Subvenciones	0.00	0.00	0.00	0.00	0.00	0.00
Ayudas Sociales	3,221,912.00	0.00	3,221,912.00	2,022,123.37	2,017,070.97	1,199,788.63
Pensiones y Jubilaciones	1,902,902.60	0.00	1,902,902.60	1,263,731.04	1,263,731.04	639,171.56
Transferencias a Fideicomisos, Mandatos y Otros Análogos	0.00	0.00	0.00	0.00	0.00	0.00
Transferencias a la Seguridad Social	0.00	0.00	0.00	0.00	0.00	0.00
Donativos	0.00	0.00	0.00	0.00	0.00	0.00
Transferencias al Exterior	0.00	0.00	0.00	0.00	0.00	0.00
Bienes Muebles, Inmuebles e Intangibles	**1,815,000.00**	**0.00**	**1,815,000.00**	**469,783.31**	**469,783.31**	**1,345,216.69**
Mobiliario y Equipo de Administración	290,000.00	0.00	290,000.00	43,429.00	43,429.00	246,571.00
Mobiliario y Equipo Educacional y Recreativo	65,000.00	0.00	65,000.00	0.00	0.00	65,000.00
Equipo e Instrumental Médico y de Laboratorio	0.00	0.00	0.00	0.00	0.00	0.00
Vehículos y Equipo de Transporte	1,455,000.00	0.00	1,455,000.00	281,000.00	281,000.00	1,174,000.00
Equipo de Defensa y Seguridad	0.00	0.00	0.00	0.00	0.00	0.00
Maquinaria, Otros Equipos y Herramientas	5,000.00	0.00	5,000.00	145,354.31	145,354.31	-140,354.31

Activos Biológicos	0.00	0.00	0.00	0.00	0.00	0.00
Bienes Inmuebles	0.00	0.00	0.00	0.00	0.00	0.00
Activos Intangibles	0.00	0.00	0.00	0.00	0.00	0.00
Inversión Pública	**25,733,468.00**	**0.00**	**25,733,468.00**	**8,951,739.07**	**8,951,739.07**	**16,781,728.93**
Obra Pública en Bienes de Dominio Público	24,888,522.05	0.00	24,888,522.05	8,951,739.07	8,951,739.07	15,936,782.98
Obra Pública en Bienes Propios	0.00	0.00	0.00	0.00	0.00	0.00
Proyectos Productivos y Acciones de Fomento	844,945.95	0.00	844,945.95	0.00	0.00	844,945.95
Inversiones Financieras y Otras Provisiones	**0.00**	**0.00**	**0.00**	**0.00**	**0.00**	**0.00**
Inversiones Para el Fomento de Actividades Productivas.	0.00	0.00	0.00	0.00	0.00	0.00
Acciones y Participaciones de Capital	0.00	0.00	0.00	0.00	0.00	0.00
Compra de Títulos y Valores	0.00	0.00	0.00	0.00	0.00	0.00
Concesión de Préstamos	0.00	0.00	0.00	0.00	0.00	0.00
Inversiones en Fideicomisos, Mandatos y Otros Análogos	0.00	0.00	0.00	0.00	0.00	0.00
Otras Inversiones Financieras	0.00	0.00	0.00	0.00	0.00	0.00
Provisiones para Contingencias y Otras Erogaciones Especiales	0.00	0.00	0.00	0.00	0.00	0.00
Participaciones y Aportaciones	**0.00**	**0.00**	**0.00**	**0.00**	**0.00**	**0.00**
Participaciones	0.00	0.00	0.00	0.00	0.00	0.00
Aportaciones	0.00	0.00	0.00	0.00	0.00	0.00
Convenios	0.00	0.00	0.00	0.00	0.00	0.00
Deuda Pública	**4,175,495.18**	**0.00**	**4,175,495.18**	**4,921,174.28**	**4,921,174.28**	**-745,679.10**
Amortización de la Deuda Pública	0.00	0.00	0.00	0.00	0.00	0.00
Intereses de la Deuda Pública	0.00	0.00	0.00	0.00	0.00	0.00
Comisiones de la Deuda Pública	0.00	0.00	0.00	0.00	0.00	0.00
Gastos de la Deuda Pública	0.00	0.00	0.00	0.00	0.00	0.00
Costo por Coberturas	0.00	0.00	0.00	0.00	0.00	0.00
Apoyos Financieros	0.00	0.00	0.00	0.00	0.00	0.00
Adeudos de Ejercicios Fiscales Anteriores (Adefas)	4,175,495.18	0.00	4,175,495.18	4,921,174.28	4,921,174.28	-745,679.10
Total del Egreso	**109,756,183.00**	**0.00**	**109,756,183.00**	**72,003,907.62**	**67,424,627.21**	**37,752,275.38**

C. MARIA ISABEL HERNANDEZ ROSAS
PRESIDENTA MUNICIPAL SUSTITUTA

LIC. MARIA GUADALUPE CONTRERAS MURILLO
SÍNDICO MUNICIPAL

L.C. MARIA DE LA LUZ NIEVES LOPEZ
TESORERO MUNICIPAL

LIC. MARIA LUCERO GARFIA BEDOLLA
CONTRALOR MUNICIPAL

PRESIDENCIA

SINDICATURA

TESORERÍA

CONTRALORÍA

Bajo protesta de decir verdad declaramos que los Estados Financieros y sus notas, son razonablemente correctos y son responsabilidad del emisor.

Municipio de Nuevo Parangaricutiro, Mich.
ESTADO ANALÍTICO DEL EJERCICIO DEL PRESUPUESTO DE EGRESOS
GASTO POR CATEGORÍA FUNCIONAL
DEL 01 DE ENERO DEL 2026 AL 30 DE SEPTIEMBRE DEL 2026

(Cifras en pesos)

Concepto	Egresos					SubEjercicio
	Aprobado	Ampliaciones/Reducciones	Modificado	Devengado	Pagado	
Programas	**109,756,183.00**	**0.00**	**109,756,183.00**	**72,003,907.62**	**67,424,627.21**	**37,752,275.38**
Subsidios: Sector Social y Privado o Entidades Federativas y Municipios	0.00	0.00	0.00	0.00	0.00	0.00
Sujetos a Reglas de Operación	0.00	0.00	0.00	0.00	0.00	0.00
Otros Subsidios	0.00	0.00	0.00	0.00	0.00	0.00
Desempeño de las Funciones	**109,756,183.00**	**0.00**	**109,756,183.00**	**72,003,907.62**	**67,424,627.21**	**37,752,275.38**
Prestación de Servicios Públicos	109,756,183.00	0.00	109,756,183.00	72,003,907.62	67,424,627.21	37,752,275.38
Provisión de Bienes Públicos	0.00	0.00	0.00	0.00	0.00	0.00
Planeación, seguimiento y evaluación de políticas públicas	0.00	0.00	0.00	0.00	0.00	0.00
Promoción y fomento	0.00	0.00	0.00	0.00	0.00	0.00
Regulación y supervisión	0.00	0.00	0.00	0.00	0.00	0.00
Funciones de las Fuerzas Armadas (Únicamente Gobierno Federal)	0.00	0.00	0.00	0.00	0.00	0.00
Específicos	0.00	0.00	0.00	0.00	0.00	0.00
Proyectos de Inversión	0.00	0.00	0.00	0.00	0.00	0.00
Administrativos y de Apoyo	**0.00**	**0.00**	**0.00**	**0.00**	**0.00**	**0.00**
Apoyo al proceso presupuestario y para mejorar la eficiencia institucional	0.00	0.00	0.00	0.00	0.00	0.00
Apoyo a la función pública y al mejoramiento de la gestión	0.00	0.00	0.00	0.00	0.00	0.00
Operaciones ajenas	0.00	0.00	0.00	0.00	0.00	0.00
Compromisos	**0.00**	**0.00**	**0.00**	**0.00**	**0.00**	**0.00**
Obligaciones de cumplimiento de resolución jurisdiccional	0.00	0.00	0.00	0.00	0.00	0.00
Desastres Naturales	0.00	0.00	0.00	0.00	0.00	0.00
Obligaciones	**0.00**	**0.00**	**0.00**	**0.00**	**0.00**	**0.00**
Pensiones y jubilaciones	0.00	0.00	0.00	0.00	0.00	0.00
Aportaciones a la seguridad social	0.00	0.00	0.00	0.00	0.00	0.00
Aportaciones a fondos de estabilización	0.00	0.00	0.00	0.00	0.00	0.00
Aportaciones a fondos de inversión y reestructura de pensiones	0.00	0.00	0.00	0.00	0.00	0.00
Programas de Gasto Federalizado (Gobierno Federal)	**0.00**	**0.00**	**0.00**	**0.00**	**0.00**	**0.00**
Gasto Federalizado	0.00	0.00	0.00	0.00	0.00	0.00
Participaciones a entidades federativas y municipios	**0.00**	**0.00**	**0.00**	**0.00**	**0.00**	**0.00**
Costo financiero, deuda o apoyos a deudores y ahorradores de la banca	**0.00**	**0.00**	**0.00**	**0.00**	**0.00**	**0.00**
Adeudos de ejercicios fiscales anteriores	**0.00**	**0.00**	**0.00**	**0.00**	**0.00**	**0.00**
Total del Egreso	**109,756,183.00**	**0.00**	**109,756,183.00**	**72,003,907.62**	**67,424,627.21**	**37,752,275.38**

Bajo protesta de decir verdad declaramos que los Estados Financieros y sus notas, son razonablemente correctos y son responsabilidad del emisor.

C. MARIA ISABEL HERNANDEZ ROSAS
PRESIDENTA MUNICIPAL SUSTITUTA

PRESIDENCIA

LIC. MARIA GUADALUPE CONTRERAS MURILLO
SÍNDICO MUNICIPAL

L.C. MARIA DE LA LUZ NIEVES LOPEZ
TESORERO MUNICIPAL

TESORERÍA

LIC. MARIA LUCERO GARFIA BEDOLLA
CONTRALOR MUNICIPAL

CONTRALORÍA

Municipio de Nuevo Parangaricutiro, Mich.
FORMATO DEL EJERCICIO Y DESTINO DE GASTO FEDERALIZADO Y REINTEGROS
DEL 01 DE ENERO DEL 2026 AL 30 DE SEPTIEMBRE DEL 2026

Programa o Fondo	Destino de los Recursos	Ejercicio		Reintegro
		DEVENGADO	PAGADO	
PARTICIPACIONES FEDERALES	ACCESO A LA INFORMACION PUBLICA	298,162.28	270,621.40	27540.88
PARTICIPACIONES FEDERALES	ACOMPAÑAMIENTO A LOS PROGRAMAS SOCIALES	337,922.30	328,570.06	9352.24
Fondo de Aportaciones para el Fortalecimiento de los Municipios y de las Demarcaciones	ADEFAS	4,907,786.19	4,907,786.19	0
PARTICIPACIONES FEDERALES	ADMINISTRACION DE LA BIBLIOTECA MUNICIPAL	8,193.38	6,169.98	2023.4
PARTICIPACIONES FEDERALES	ADMINISTRACION DEL FORO CULTURAL	19,205.12	19,205.12	0
PARTICIPACIONES FEDERALES	ADMINISTRACION DEL PANTEON MUNICIPAL	152,749.79	101,940.83	50808.96
PARTICIPACIONES FEDERALES	ADMINISTRACION DEL RASTRO MUNICIPAL	443,890.81	434,603.44	9287.37
PARTICIPACIONES FEDERALES	ALUMBRADO PUBLICO	1,820,878.24	1,580,660.24	240218
Fondo de Aportaciones para la Infraestructura Social	AMPL. ACCESO PRINCIPAL AL FRACC. EL ANGEL LOC. NVO. SAN JUAN	0.00	0.00	0
PARTICIPACIONES FEDERALES	APOYO A ESCUELAS	286,605.72	274,004.93	12600.79
Fondo de Aportaciones para el Fortalecimiento de los Municipios y de las Demarcaciones	APOYOS Y SUBSIDIOS A LA CIUDADANIA	565,732.88	563,540.48	2192.4
Fondo de Aportaciones para el Fortalecimiento de los Municipios y de las Demarcaciones	ASEO PUBLICO	3,400,388.67	3,366,768.03	33620.64
PARTICIPACIONES FEDERALES	ASUNTOS MIGRATORIOS	492,222.13	486,671.53	5550.6
PARTICIPACIONES FEDERALES	BALIZAMIENTO MUNICIPAL	50,029.28	12,195.00	37834.28
PARTICIPACIONES FEDERALES	CABILDEO MUNICIPAL	2,355,490.82	2,330,847.33	24643.49
Fondo de Aportaciones para el Fortalecimiento de los Municipios y de las Demarcaciones	CANALES DE PARTICIPACION CIUDADANA Y CONSULTA CIUDADANA PERMANENTE	6,092,845.67	5,658,413.88	434431.79
PARTICIPACIONES FEDERALES	CASTILLOS DE SEMANA SANTA	694,834.72	456,991.87	237842.85
PARTICIPACIONES FEDERALES	CEMPI	17,704.28	14,664.27	3040.01
PARTICIPACIONES FEDERALES	CEREMONIAS CIVICAS	264,036.45	250,397.17	13639.28
PARTICIPACIONES FEDERALES	CONSERVACION DE LAS TRADICIONES Y COSTUMBRES	1,108,431.72	1,008,981.22	99450.5
PARTICIPACIONES FEDERALES	CONSERVACION DEL PATRIMONIO CULTURA	39,335.98	39,335.98	0
Fondo de Aportaciones para la Infraestructura Social	CONSTR. AULA ESC. INTER. 12 DE MAYO FRACC. EL ANGEL	0.00	0.00	0
Fondo de Aportaciones para la Infraestructura Social	CONSTR. CON ADOQUIN C. MAGUEY ENTRE MICHOACAN Y PALMA, FRACC. DURAZNERA	0.00	0.00	0
Fondo de Aportaciones para la Infraestructura Social	CONSTR. DRENAJE SANIT. Y CAPTACION PLUVIAL ACCESO FRACC. EL ANGEL LOC. NVO. SAN JUAN	0.00	0.00	0
Fondo de Aportaciones para la Infraestructura Social	CONSTR. PAV. C. XOCHITL ENTRE C. ARTEAGA Y AV. FRANCISCO VILLA	3,914,936.91	3,914,936.91	0
Fondo de Aportaciones para la Infraestructura Social	CONSTR. PAVIM. CARPETA ASFALTICA CAMINO A LAS RUINAS TRAMO SALOME A LA ALBERCA	5,036,802.16	5,036,802.16	0
Fondo de Aportaciones para la Infraestructura Social	CONSTR. SANITARIOS EN CAMPO MUNICIPAL TZINDIO FRACC. RINCON DEL PARAISO	0.00	0.00	0
PARTICIPACIONES FEDERALES	CONSULTORIO DENTAL	38,779.75	38,779.75	0
Fondo de Aportaciones para la Infraestructura Social	CONTR. EMPEDRADO ECOLOGICO Y HUELLA RODAMIENTO C. TINTZUNTZAN, FRACC. PUREPECHA	0.00	0.00	0
Fondo de Aportaciones para el Fortalecimiento de los Municipios y de las Demarcaciones	COORDINACION Y SUPERVISION DE LA ADMINISTRACION MUNICIPAL	1,879,664.21	1,750,026.69	129637.52
PARTICIPACIONES FEDERALES	DESARROLLO DEL TURISMO CULTURAL	138,406.43	138,406.43	0
Fondo de Aportaciones para la Infraestructura Social	DESARROLLO INSTITUCIONAL	0.00	0.00	0
PARTICIPACIONES FEDERALES	DESPENSAS	207,789.01	207,789.01	0
PARTICIPACIONES FEDERALES	FOMENTO AL DEPORTE	271,831.39	248,773.39	23058
Fondo de Aportaciones para la Infraestructura Social	GASTOS INDIRECTOS	0.00	0.00	0
PARTICIPACIONES FEDERALES	IMPULSO A LA MUJER	317,859.48	314,847.96	3011.52
Fondo de Aportaciones para el Fortalecimiento de los Municipios y de las Demarcaciones	INFRAESTRUCTURA CULTURAL Y FORTALECIMIENTO DE LA PARTICIPACION CIUDADANA	376,041.47	370,691.16	5350.31
Fondo de Aportaciones para la Infraestructura Social	INST. SIST. DE RIEGO 2 CANCHAS DE FUT BOL UNIDAD DEPORTIVA	0.00	0.00	0
Fondo de Aportaciones para el Fortalecimiento de los Municipios y de las Demarcaciones	JUSTICIA CIVICA	0.00	0.00	0
Fondo de Aportaciones para el Fortalecimiento de los Municipios y de las Demarcaciones	MANTENIMIENTO DE AREAS VERDES	2,468,044.92	2,403,664.14	64380.78
Fondo de Aportaciones para el Fortalecimiento de los Municipios y de las Demarcaciones	OBRAS PUBLICAS	2,371,855.50	2,165,700.10	206155.4
PARTICIPACIONES FEDERALES	ORDENAMIENTO DE NUESTRO ENTORNO	667,040.98	620,327.60	46713.38
PARTICIPACIONES FEDERALES	ORGANIZACION Y RESGUARDO DE DOCUMENTACION HISTORICA	10,195.14	10,120.32	74.82
PARTICIPACIONES FEDERALES	PENSIONES Y JUBILACIONES	1,263,731.04	1,263,731.04	0
Fondo de Aportaciones para el Fortalecimiento de los Municipios y de las Demarcaciones	PROMOCION A LA SALUD	34,536.85	28,783.25	5753.6
Fondo de Aportaciones para el Fortalecimiento de los Municipios y de las Demarcaciones	PROMOCION AL TURISMO	415,098.81	410,934.81	4164
Fondo de Aportaciones para la Infraestructura Social	RECAUDACION DE LAS CONTRIBUCIONES MPALES. Y ADMINISTRACION DE LA HACIENDA	2,491,512.78	2,415,085.13	76427.65
Fondo de Aportaciones para el Fortalecimiento de los Municipios y de las Demarcaciones	RECOLECCION DE RESIDUOS	5,782,591.55	5,086,978.75	695612.8
Fondo de Aportaciones para la Infraestructura Social	REHAB. AGUA POT. EN AV. CERRO PRIETO ENTRE PANTZINGO Y C. PARIO COL. FELIX IRETA	0.00	0.00	0
Fondo de Aportaciones para la Infraestructura Social	REHAB. CANCHA BASQUETBOL EN ESC. PRIMARIA EN LOC. DEL LLANO	0.00	0.00	0
Fondo de Aportaciones para la Infraestructura Social	REHAB. RED. SANITARIA Y PAV. C. PINO ENTRE C. EUCALIPTO Y OYAMEL	0.00	0.00	0
PARTICIPACIONES FEDERALES	REPARACION DE VIA PUBLICA	75,381.76	28,773.00	46608.76
Fondo de Aportaciones para el Fortalecimiento de los Municipios y de las Demarcaciones	RESGUARDO DEL PATRIMONIO MUNICIPAL	8,626.00	8,082.00	544
PARTICIPACIONES FEDERALES	TALLERES Y EXPOSICIONES	293,853.32	293,853.32	0
PARTICIPACIONES FEDERALES	TRADICIONES	751,648.25	697,091.36	54556.89
Fondo de Aportaciones para el Fortalecimiento de los Municipios y de las Demarcaciones	UNIDAD BASICA DE REHABILITACION	29,896.65	21,370.65	8526

C. MARIA ISABEL HERNANDEZ ROSAS
PRESIDENTA MUNICIPAL SUSTITUTA

PRESIDENCIA

LIC. MARIA GUADALUPE CONTRERAS MURILLO
SÍNDICO MUNICIPAL

SINDICATURA

L.C. MARIA DE LA LUZ NIEVES LOPEZ
TESORERO MUNICIPAL

TESORERÍA

LIC. MARIA LUCERO GARFIA BEDOLLA
CONTRALOR MUNICIPAL

CONTRALORÍA

"Bajo protesta de decir verdad, declaramos que este reporte y sus notas son razonablemente correctos, y son responsabilidad del emisor."

Municipio de Nuevo Parangaricutiro, Mich.

CONCILIACIÓN ENTRE LOS INGRESOS PRESUPUESTARIOS Y CONTABLES

DEL 01 DE ENERO DEL 2026 AL 30 DE SEPTIEMBRE DEL 2026

(Cifra en Pesos)

1. Ingresos Presupuestarios		**75,295,212.51**

2. Más ingresos contables no presupuestarios		**0.00**
Ingresos Financieros	0.00	
Incremento por variación de inventarios	0.00	
Disminución del exceso de estimaciones por pérdida o deterioro u obsolencia	0.00	
Disminución del exceso de provisiones	0.00	
Otros ingresos y beneficios varios	0.00	
Otros ingresos contables no presupuestarios	0.00	

3. Menos ingresos presupuestarios no contables		**0.00**
Aprovechamientos Patrimoniales	0.00	
Ingresos Derivados de Financiamientos	0.00	
Otros Ingresos Presupuestarios No Contables	0.00	

4. Ingresos Contables (4 = 1 + 2 - 3)		**75,295,212.51**

C. MARIA ISABEL HERNANDEZ ROSAS
PRESIDENTA MUNICIPAL SUSTITUTA

PRESIDENCIA

LIC. MARIA GUADALUPE CONTRERAS MURILLO
SÍNDICO MUNICIPAL

SINDICATURA

Ma. de La Luz Nieves López

L.C. MARIA DE LA LUZ NIEVES LOPEZ
TESORERO MUNICIPAL

TESORERÍA

LIC. MARIA LUCERO GARCIA BEDOLLA
CONTRALOR MUNICIPAL

CONTRALORÍA

"Bajo protesta de decir verdad, declaramos que este reporte y sus notas son razonablemente correctos, y son responsabilidad del emisor."

Municipio de Nuevo Parangaricutiro, Mich.

CONCILIACIÓN ENTRE LOS EGRESOS PRESUPUESTARIOS Y LOS GASTOS CONTABLES

DEL 01 DE ENERO DEL 2026 AL 30 DE SEPTIEMBRE DEL 2026

(Cifra en Pesos)

1. Total de egresos presupuestarios		**72,003,907.62**

2. Menos egresos presupuestarios no contables	0.00	**14,342,696.66**
Materias Primas y Materiales de Producción y Comercialización	0.00	
Materiales y Suministros	0.00	
Mobiliario y equipo de administración	43,429.00	
Mobiliario y equipo educacional y recreativo	0.00	
Equipo e instrumental médico y de laboratorio	0.00	
Vehículos y equipo de transporte	281,000.00	
Equipo de defensa y seguridad	0.00	
Maquinaria, otros equipos y herramientas	145,354.31	
Activos biológicos	0.00	
Bienes inmuebles	0.00	
Activos intangibles	0.00	
Obra Pública en Bienes de Dominio Público	$8,951,739.07	
Obra pública en bienes propios	0.00	
Acciones y participaciones de capital	0.00	
Compra de títulos y valores	0.00	
Concesión de Préstamos	$0.00	
Inversiones en fideicomisos,mandatos y otros análogos	0.00	
Provisiones para contingencias y otras erogaciones especiales	0.00	
Amortización de la deuda pública	0.00	
Adeudos de ejercicios fiscales anteriores (ADEFAS)	4,921,174.28	

1. Total de egresos presupuestarios		**72,003,907.62**
Otros Egresos Presupuestales No Contables	0.00	

3. Más gastos contables no presupuestales		**11,844,843.10**
Estimaciones, depreciaciones, deterioros, obsolescencia y amortizaciones	0.00	
Provisiones	0.00	
Disminución de inventarios	0.00	
Otros Gastos	0.00	
Inversión Pública no Capitalizable	0.00	
Materiales y Suministros (consumos)	11,844,843.10	
Otros Gastos Contables No Presupuestales	0.00	

4. Total de Gasto Contable (4 = 1 - 2 + 3)		**69,506,054.06**

C. MARIA ISABEL HERNANDEZ ROSAS
PRESIDENTA MUNICIPAL SUSTITUTA

PRESIDENCIA

LIC. MARIA GUADALUPE CONTRERAS MURILLO
SÍNDICO MUNICIPAL

SINDICATURA

Ma. de la Luz Nieves López
L.C. MARIA DE LA LUZ NIEVES LOPEZ
TESORERO MUNICIPAL

TESORERÍA

LIC. MARIA LUCERO GARCIA BEDOLLA
CONTRALOR MUNICIPAL

CONTRALORÍA

"Bajo protesta de decir verdad, declaramos que este reporte y sus notas son razonablemente correctos, y son responsabilidad del emisor."

Municipio de Nuevo Parangaricutiro, Mich.
Estado de Situación Financiera Detallado - LDF
AL 30 DE SEPTIEMBRE DEL 2026
(PESOS)

Concepto (c)	2026	2025	Concepto (c)	2026	2025
ACTIVO			**PASIVO**		
Activo Circulante			**Pasivo Circulante**		
a. Efectivo y Equivalentes (a=a1+a2+a3+a4+a5+a6+a7)	$11,591,339.00	$12,866,144.01	**a. Cuentas por Pagar a Corto Plazo (a=a1+a2+a3+a4+a5+a6+a7+a8+a9)**	$ 16,710,640.67	$ 10,008,467.98
a1) Efectivo	$63,032.83	$63,016.00	a1) Servicios Personales por Pagar a Corto Plazo	$ 294,645.48	$ -
a2) Bancos/Tesorería	$10,398,306.17	$12,803,128.01	a2) Proveedores por Pagar a Corto Plazo	$ 7,097,855.16	$ 4,495,846.96
a3) Bancos/Dependencias y Otros	$0.00	$0.00	a3) Contratistas por Obras Públicas por Pagar a Corto Plazo	$ 9,928,264.51	$ 7,350,111.69
a4) Inversiones Temporales (Hasta 3 meses)	$1,090,000.00	$0.00	a4) Participaciones y Aportaciones por Pagar a Corto Plazo	$ -	$ -
a5) Fondos con Afectación Específica	$40,000.00	$0.00	a5) Transferencias Otorgadas por Pagar a Corto Plazo	$ 1,836.00	$ -
a6) Depósitos de Fondos de Terceros en Garantía y/o Administración	$0.00	$0.00	a6) Intereses, Comisiones y Otros Gastos de la Deuda Pública por Pagar a Corto Plazo	$ -	$ -
a7) Otros Efectivos y Equivalentes	$0.00	$0.00	a7) Retenciones y Contribuciones por Pagar a Corto Plazo	-$ 618,164.88	-$ 1,845,958.67
b. Derechos a Recibir Efectivo o Equivalentes (b=b1+b2+b3+b4+b5+b6+b7)	$4,698,909.61	$2,471,382.75	a8) Devoluciones de la Ley de Ingresos por Pagar a Corto Plazo	$ -	$ -
b1) Inversiones Financieras de Corto Plazo	$0.00	$0.00	a9) Otras Cuentas por Pagar a Corto Plazo	$ 6,204.40	$ 8,468.00
b2) Cuentas por Cobrar a Corto Plazo	$4,512,562.37	$2,329,911.17	**b. Documentos por Pagar a Corto Plazo (b=b1+b2+b3)**	$ -	$ -
b3) Deudores Diversos por Cobrar a Corto Plazo	$34,633.00	$37,471.58	b1) Documentos Comerciales por Pagar a Corto Plazo	$ -	$ -
b4) Ingresos por Recuperar a Corto Plazo	$0.00	$0.00	b2) Documentos con Contratistas por Obras Públicas por Pagar a Corto Plazo	$ -	$ -
b5) Deudores por Anticipos de la Tesorería a Corto Plazo	$1,714.24	$39,000.00	b3) Otros Documentos por Pagar a Corto Plazo	$ -	$ -
b6) Préstamos Otorgados a Corto Plazo	$150,000.00	$65,000.00	**c. Porción a Corto Plazo de la Deuda Pública a Largo Plazo (c=c1+c2)**	$ -	$ -
b7) Otros Derechos a Recibir Efectivo o Equivalentes a Corto Plazo	$0.00	$0.00	c1) Porción a Corto Plazo de la Deuda Pública	$ -	$ -
c. Derechos a Recibir Bienes o Servicios (c=c1+c2+c3+c4+c5)	$66,838.48	$420,000.00	c2) Porción a Corto Plazo de Arrendamiento Financiero	$ -	$ -
c1) Anticipo a Proveedores por Adquisición de Bienes y Prestación de Servicios a Corto Plazo	$66,838.48	$420,000.00	**d. Títulos y Valores a Corto Plazo**	$ -	$ -
c2) Anticipo a Proveedores por Adquisición de Bienes Inmuebles y Muebles a Corto Plazo	$0.00	$0.00	**e. Pasivos Diferidos a Corto Plazo (e=e1+e2+e3)**	$ -	$ -
c3) Anticipo a Proveedores por Adquisición de Bienes Intangibles a Corto Plazo	$0.00	$0.00	e1) Ingresos Cobrados por Adelantado a Corto Plazo	$ -	$ -
c4) Anticipo a Contratistas por Obras Públicas a Corto Plazo	$0.00	$0.00	e2) Intereses Cobrados por Adelantado a Corto Plazo	$ -	$ -
c5) Otros Derechos a Recibir Bienes o Servicios a Corto Plazo	$0.00	$0.00	e3) Otros Pasivos Diferidos a Corto Plazo	$ -	$ -
d. Inventarios (d=d1+d2+d3+d4+d5)	$0.00	$0.00	**f. Fondos y Bienes de Terceros en Garantía y/o Administración a Corto Plazo (f=f1+f2+f3+f4+f5+f6)**	$ -	$ -
d1) Inventario de Mercancías para Venta	$0.00	$0.00	f1) Fondos en Garantía a Corto Plazo	$ -	$ -
d2) Inventario de Mercancías Terminadas	$0.00	$0.00	f2) Fondos en Administración a Corto Plazo	$ -	$ -
d3) Inventario de Mercancías en Proceso de Elaboración	$0.00	$0.00	f3) Fondos Contingentes a Corto Plazo	$ -	$ -
d4) Inventario de Materias Primas, Materiales y Suministros para Producción	$0.00	$0.00	f4) Fondos de Fideicomisos, Mandatos y Contratos Análogos a Corto Plazo	$ -	$ -
d5) Bienes en Tránsito	$0.00	$0.00	f5) Otros Fondos de Terceros en Garantía y/o Administración a Corto Plazo	$ -	$ -
e. Almacenes	$0.00	$0.00	f6) Valores y Bienes en Garantía a Corto Plazo	$ -	$ -
f. Estimación por Pérdida o Deterioro de Activos Circulantes (f=f1+f2)	$0.00	$0.00	**g. Provisiones a Corto Plazo (g=g1+g2+g3)**	$ -	$ -
f1) Estimaciones para Cuentas Incobrables por Derechos a Recibir Efectivo o Equivalentes	$0.00	$0.00	g1) Provisión para Demandas y Juicios a Corto Plazo	$ -	$ -
f2) Estimación por Deterioro de Inventarios	$0.00	$0.00	g2) Provisión para Contingencias a Corto Plazo	$ -	$ -
g. Otros Activos Circulantes (g=g1+g2+g3+g4)	$5,500.00	$5,500.00	g3) Otras Provisiones a Corto Plazo	$ -	$ -
g1) Valores en Garantía	$5,500.00	$5,500.00	**h. Otros Pasivos a Corto Plazo (h=h1+h2+h3)**	$ -	$ -
g2) Bienes en Garantía (excluye depósitos de fondos)	$0.00	$0.00	h1) Ingresos por Clasificar	$ -	$ -
g3) Bienes Derivados de Embargos, Decomisos, Aseguramientos y Dación en Pago	$0.00	$0.00	h2) Recaudación por Participar	$ -	$ -
g4) Adquisición con Fondos de Terceros	$0.00	$0.00	h3) Otros Pasivos Circulantes	$ -	$ -
IA. Total de Activos Circulantes (IA = a + b + c + d + e + f + g)	$16,362,587.09	$15,763,026.76	**IIA. Total de Pasivos Circulantes (IIA = a + b + c + d + e + f + g + h)**	$16,710,640.67	$10,008,467.98
Activo No Circulante			**Pasivo No Circulante**		
a. Inversiones Financieras a Largo Plazo	$0.00	$0.00	a. Cuentas por Pagar a Largo Plazo	$85,154.24	$85,154.24
b. Derechos a Recibir Efectivo o Equivalentes a Largo Plazo	$0.00	$0.00	b. Documentos por Pagar a Largo Plazo	$0.00	$0.00
c. Bienes Inmuebles, Infraestructura y Construcciones en Proceso	$33,617,368.40	$30,904,693.84	c. Deuda Pública a Largo Plazo	$0.00	$0.00
d. Bienes Muebles	$7,434,564.77	$6,860,381.46	d. Pasivos Diferidos a Largo Plazo	$0.00	$0.00
e. Activos Intangibles	$23,811.32	$23,811.32	e. Fondos y Bienes de Terceros en Garantía y/o en Administración a Largo Plazo	$0.00	$0.00
f. Depreciación, Deterioro y Amortización Acumulada de Bienes	$3,514,841.68	$3,220,540.68	f. Provisiones a Largo Plazo	$0.00	$0.00
g. Activos Diferidos	$1,692,961.32	$1,692,961.32			
h. Estimación por Pérdida o Deterioro de Activos no Circulantes	$0.00	$0.00	**IIB. Total de Pasivos No Circulantes (IIB = a + b + c + d + e + f)**	$85,154.24	$85,154.24
i. Otros Activos no Circulantes	$0.00	$0.00			
			II. Total del Pasivo (II = IIA + IIB)	$16,795,794.91	$10,093,622.22
IB. Total de Activos No Circulantes (IB = a + b + c + d + e + f + g + h + i)	$39,253,864.13	$36,261,307.26			
			HACIENDA PÚBLICA/PATRIMONIO		
I. Total del Activo (I = IA + IB)	$55,616,451.22	$52,024,334.02			
			IIIA. Hacienda Pública/Patrimonio Contribuido (IIIA = a + b + c)	$35,045,384.61	$35,045,384.61
			a. Aportaciones	$0.00	$0.00
			b. Donaciones de Capital	$0.00	$0.00
			c. Actualización de la Hacienda Pública/Patrimonio	$35,045,384.61	$35,045,384.61
			IIIB. Hacienda Pública/Patrimonio Generado (IIIB = a + b + c + d + e)	$3,775,271.70	$6,885,327.19
			a. Resultados del Ejercicio (Ahorro/ Desahorro)	$17,634,001.55	$16,616,147.51
			b. Resultados de Ejercicios Anteriores	-$13,195,075.88	-$9,067,166.35
			c. Revalúos	-$663,653.97	-$663,653.97
			d. Reservas	$0.00	$0.00
			e. Rectificaciones de Resultados de Ejercicios Anteriores	$0.00	$0.00

			IIIC. Exceso o Insuficiencia en la Actualización de la Hacienda Pública/Patrimonio (IIIC=a+b)	$0.00	
			a. Resultado por Posición Monetaria	$0.00	$0.00
			b. Resultado por Tenencia de Activos no Monetarios	$0.00	$0.00
			III. Total Hacienda Pública/Patrimonio (III = IIIA + IIIB + IIIC)	$38,820,656.31	$41,930,711.80
			IV. Total del Pasivo y Hacienda Pública/Patrimonio (IV = II + III)	$55,616,451.22	$52,024,334.02

C. MARIA ISABEL HERNANDEZ ROSAS
PRESIDENTA MUNICIPAL SUSTITUTA

PRESIDENCIA

LIC. MARIA GUADALUPE CONTRERAS MURILLO
SÍNDICO MUNICIPAL

SINDICATURA

Ma. de la Luz Nieves López

L.C. MARIA DE LA LUZ NIEVES LOPEZ
TESORERO MUNICIPAL

TESORERÍA

LIC. MARIA LUCERO GAREIA BEDOLLA
CONTRALOR MUNICIPAL

CONTRALORÍA

"Bajo protesta de decir verdad, declaramos que estos reportes y sus notas son razonablemente correctos, y son responsabilidad del emisor."

Municipio de Nuevo Parangaricutiro, Mich.
Informe Analítico de la Deuda Pública y Otros Pasivos - LDF
DEL 01 DE ENERO DEL 2026 AL 30 DE SEPTIEMBRE DEL 2026
(PESOS)

Denominación de la Deuda Pública y Otros Pasivos (c)	Saldo al 31 de DICIEMBRE DEL 2025 (d)	Disposiciones del Periodo (e)	Amortizaciones del Periodo (f)	Revaluaciones, Reclasificaciones y Otros Ajustes (g)	Saldo Final del Periodo h=d+e-f+g	Pago de Intereses del Periodo (i)	Pago de Comisiones y demás costos asociados durante el Periodo (j)
1. Deuda Pública (1=A+B)	0	0	0	0	0	0	0
A. Corto Plazo (A=a1+a2+a3)	0	0	0	0	0	0	0
a1) Instituciones de Crédito		0	0		0	0	
a2) Títulos y Valores					0		
a3) Arrendamientos Financieros					0		
B. Largo Plazo (B=b1+b2+b3)	0	0	0	0	0	0	0
b1) Instituciones de Crédito		0	0		0		
b2) Títulos y Valores					0		
b3) Arrendamientos Financieros					0		
2. Otros Pasivos	14,956,123				16,795,795		
3. Total de la Deuda Pública y Otros Pasivos (3=1+2)	14,956,123	0	0	0	16,795,795	0	0
4. Deuda Contingente 1 (informativo)							
A. Deuda Contingente 1							
B. Deuda Contingente 2							
C. Deuda Contingente XX							
5. Valor de Instrumentos Bono Cupón Cero 2 (Informativo)							
A. Instrumento Bono Cupón Cero 1							
B. Instrumento Bono Cupón Cero 2							
C. Instrumento Bono Cupón Cero XX							

1. Se refiere a cualquier Financiamiento sin fuente o garantía de pago definida, que sea asumida de manera solidaria o subsidiaria por las Entidades Federativas con sus Municipios, organismos descentralizados y empresas de participación estatal mayoritaria y fideicomisos, locales o municipales, y por los Municipios con sus respectivos organismos descentralizados y empresas de participación municipal mayoritaria.

2. Se refiere al valor del Bono Cupón Cero que respalda el pago de los créditos asociados al mismo (Activo).

Obligaciones a Corto Plazo (k)	Monto Contratado (l)	Plazo Pactado (m)	Tasa de Interés (n)	Comisiones y Costos Relacionados (o)	Tasa Efectiva (p)
6. Obligaciones a Corto Plazo (Informativo)	0	0	0	0	0
A. Crédito 1					
B. Crédito 2					
C. Crédito XX					

Bajo protesta de decir verdad declaramos que los Estados Financieros y sus notas, son razonablemente correctos y son responsabilidad del emisor.

C. MARIA ISABEL HERNANDEZ ROSAS
PRESIDENTA MUNICIPAL SUSTITUTA

LIC. MARIA GUADALUPE CONTRERAS MURILLO
SÍNDICO MUNICIPAL

L.C. MARIA DE LA LUZ NIEVES LOPEZ
TESORERO MUNICIPAL

LIC. MARIA LUCERO GARFIA BEDOLLA
CONTRALOR MUNICIPAL

PRESIDENCIA

SINDICATURA

TESORERÍA

CONTRALORÍA

Municipio de Nuevo Parangaricutiro, Mich.
Informe Analítico de Obligaciones Diferentes de Financiamientos – LDF
DEL 01 DE ENERO AL 30 DE SEPTIEMBRE DEL 2026
(PESOS)

Denominación de las Obligaciones Diferentes de Financiamiento (c)	Fecha del Contrato (d)	Fecha de inicio de operación del proyecto (e)	Fecha de vencimiento (f)	Monto de la inversión pactado (g)	Plazo pactado (h)	Monto promedio mensual del pago de la contraprestación (i)	Monto promedio mensual del pago de la contraprestación correspondiente al pago de inversión (j)	Monto pagado de la inversión al 30 DE SEPTIEMBRE DEL 2026	Monto pagado de la inversión actualizado al 30 DE SEPTIEMBRE DEL 2026	Saldo pendiente por pagar de la inversión al 30 DE SEPTIEMBRE DEL 2026
A. Asociaciones Público Privadas (APP's) (A=a+b+c+d)				0		0	0	0	0	0
a) APP 1				0	0	0	0	0	0	0
b) APP 2				0	0	0	0	0	0	0
c) APP 3				0	0	0	0	0	0	0
d) APP XX				0	0	0	0	0	0	0
B. Otros Instrumentos (B=a+b+c+d)				0		0	0	0	0	0
a) Otro Instrumento 1				0	0	0	0	0	0	0
b) Otro Instrumento 2				0	0	0	0	0	0	0
c) Otro Instrumento 3				0	0	0	0	0	0	0
d) Otro Instrumento XX				0	0	0	0	0	0	0
C. Total de Obligaciones Diferentes de Financiamiento (C=A+B)				0		0	0	0	0	0

Bajo protesta de decir verdad declaramos que los Estados Financieros y sus notas, son razonablemente correctos y son responsabilidad del emisor.

C. MARIA ISABEL HERNANDEZ ROSAS
PRESIDENTA MUNICIPAL SUSTITUTA

PRESIDENCIA

LIC. MARIA GUADALUPE CONTRERAS MORELO
SÍNDICO MUNICIPAL

SINDICATURA

L.C. MARIA DE LA LUZ NIEVES LOPEZ
TESORERO MUNICIPAL

TESORERÍA

LIC. MARIA LUCERO GARFIA BEDOLLA
CONTRALOR MUNICIPAL

CONTRALORÍA

Municipio de Nuevo Parangaricutiro, Mich.
Balance Presupuestario - LDF
DEL 01 DE ENERO DEL 2026 AL 30 DE SEPTIEMBRE DEL 2026
(PESOS)

Concepto (c)	Estimado/ Aprobado (d)	Devengado	Recaudado/ Pagado
A. Ingresos Totales (A = A1+A2+A3)	**$109,756,183.00**	**$75,295,212.51**	**$75,295,212.51**
A1. Ingresos de Libre Disposición	$61,381,354.00	$48,485,966.48	$48,485,966.48
A2. Transferencias Federales Etiquetadas	$39,540,280.00	$26,809,244.98	$26,809,244.98
A3. Financiamiento Neto	$0.00	$0.00	$0.00
A4. Transferencias Estatales Etiquetadas	$8,834,549.00	$1.05	$1.05
B. Egresos Presupuestarios (B = B1+B2)	**$109,756,183.00**	**$72,003,907.62**	**$67,424,627.21**
B1. Gasto No Etiquetado (sin incluir Amortización de la Deuda Pública)	$61,381,354.00	$47,920,940.70	$44,951,081.27
B2. Gasto Etiquetado (sin incluir Amortización de la Deuda Pública)	$48,374,829.00	$24,082,966.92	$22,473,545.94
C. Remanentes del Ejercicio Anterior (C = C1 + C2)		**$0.00**	**$0.00**
C1. Remanentes de Ingresos de Libre Disposición aplicados en el periodo		$0.00	$0.00
C2. Remanentes de Transferencias Federales Etiquetadas aplicados en el periodo		$0.00	$0.00
I. Balance Presupuestario (I = A – B + C)	**$0.00**	**$3,291,304.89**	**$7,870,585.30**
II. Balance Presupuestario sin Financiamiento Neto (II = I - A3)	**$0.00**	**$3,291,304.89**	**$7,870,585.30**
III. Balance Presupuestario sin Financiamiento Neto y sin Remanentes del Ejercicio Anterior (III= II - C)	**$0.00**	**$3,291,304.89**	**$7,870,585.30**

Concepto	Aprobado	Devengado	Pagado
E. Intereses, Comisiones y Gastos de la Deuda (E = E1+E2)	**$0.00**	**$0.00**	**$0.00**
E1. Intereses, Comisiones y Gastos de la Deuda con Gasto No Etiquetado	$0.00	$0.00	$0.00
E2. Intereses, Comisiones y Gastos de la Deuda con Gasto Etiquetado	$0.00	$0.00	$0.00
IV. Balance Primario (IV = III + E)	**$0.00**	**$3,291,304.89**	**$7,870,585.30**

Concepto	Estimado/ Aprobado	Devengado	Recaudado/ Pagado
F. Financiamiento (F = F1 + F2)	**$0.00**	**$0.00**	**$0.00**
F1. Financiamiento con Fuente de Pago de Ingresos de Libre Disposición	$0.00	$0.00	$0.00

F2. Financiamiento con Fuente de Pago de Transferencias Federales Etiquetadas	$0.00	$0.00	$0.00
G. Amortización de la Deuda (G = G1 + G2)	**$0.00**	**$0.00**	**$0.00**
G1. Amortización de la Deuda Pública con Gasto No Etiquetado	$0.00	$0.00	$0.00
G2. Amortización de la Deuda Pública con Gasto Etiquetado	$0.00	$0.00	$0.00
A3. Financiamiento Neto (A3 = F – G)	**$0.00**	**$0.00**	**$0.00**

Concepto	Estimado/ Aprobado	Devengado	Recaudado/ Pagado
A1. Ingresos de Libre Disposición	$61,381,354.00	$48,485,966.48	$48,485,966.48
A3.1 Financiamiento Neto con Fuente de Pago de Ingresos de Libre Disposición (A3.1 = F1 – G1)	$0.00	$0.00	$0.00
F1. Financiamiento con Fuente de Pago de Ingresos de Libre Disposición	$0.00	$0.00	$0.00
G1. Amortización de la Deuda Pública con Gasto No Etiquetado	$0.00	$0.00	$0.00
B1. Gasto No Etiquetado (sin incluir Amortización de la Deuda Pública)	$61,381,354.00	$47,920,940.70	$44,951,081.27
C1. Remanentes de Ingresos de Libre Disposición aplicados en el periodo		$0.00	$0.00
V. Balance Presupuestario de Recursos Disponibles (V = A1 + A3.1 – B 1 + C1)	**$0.00**	**$565,025.78**	**$3,534,885.21**
VI. Balance Presupuestario de Recursos Disponibles sin Financiamiento Neto (VI = V – A3.1)	**$0.00**	**$565,025.78**	**$3,534,885.21**

Concepto	Estimado/ Aprobado	Devengado	Recaudado/ Pagado
A2. Transferencias Federales Etiquetadas	$39,540,280.00	$26,809,244.98	$26,809,244.98
A3.2 Financiamiento Neto con Fuente de Pago de Transferencias Federales Etiquetadas (A3.2 = F2 – G2)	$0.00	$0.00	$0.00
F2. Financiamiento con Fuente de Pago de Transferencias Federales Etiquetadas	$0.00	$0.00	$0.00
G2. Amortización de la Deuda Pública con Gasto Etiquetado	$0.00	$0.00	$0.00
A4. Transferencias Estatales Etiquetadas	$8,834,549.00	$1.05	$1.05
B2. Gasto Etiquetado (sin incluir Amortización de la Deuda Pública)	$48,374,829.00	$24,082,966.92	$22,473,545.94
C2. Remanentes de Transferencias Federales Etiquetadas aplicados en el periodo		$0.00	$0.00
VII. Balance Presupuestario de Recursos Etiquetados (VII = A2 + A3.2 +A4– B2 + C2)	**$0.00**	**$2,726,279.11**	**$4,335,700.09**

VIII. Balance Presupuestario de Recursos Etiquetados sin Financiamiento Neto (VIII = VII – A3.2)	$0.00	$2,726,279.11	$4,335,700.09

Bajo protesta de decir verdad declaramos que los Estados Financieros y sus notas, son razonablemente correctos y son responsabilidad del emisor.

C. MARIA ISABEL HERNANDEZ ROSAS
PRESIDENTA MUNICIPAL SUSTITUTA

PRESIDENCIA

LIC. MARIA GUADALUPE CONTRERAS MURILLO
SÍNDICO MUNICIPAL

SINDICATURA

Ma. de la Luz Nieves López

L.C. MARIA DE LA LUZ NIEVES LOPEZ
TESORERO MUNICIPAL

TESORERÍA

LIC. MARIA LUCERO GARFIA BEDOLLA
CONTRALOR MUNICIPAL

CONTRALORÍA

Municipio de Nuevo Parangaricutiro, Mich.
Estado Analítico de Ingresos Detallado - LDF
DEL 01 DE ENERO DEL 2026 AL 30 DE SEPTIEMBRE DEL 2026
(PESOS)

Concepto (c)	Ingreso					Diferencia (e)
	Estimado (d)	Ampliaciones/ (Reducciones)	Modificado	Devengado	Recaudado	
Ingresos de Libre Disposición						
A. Impuestos	2,786,629.00	0.00	2,786,629.00	3,558,148.83	3,558,148.83	771,519.83
B. Cuotas y Aportaciones de Seguridad Social	0.00	0.00	0.00	0.00	0.00	0.00
C. Contribuciones de Mejoras	0.00	0.00	0.00	0.00	0.00	0.00
D. Derechos	5,103,638.00	0.00	5,103,638.00	4,324,490.78	4,324,490.78	-779,147.22
E. Productos	6,000.00	0.00	6,000.00	614.26	614.26	-5,385.74
F. Aprovechamientos	1,157,000.00	0.00	1,157,000.00	788,427.17	788,427.17	-368,572.83
G. Ingresos por Venta de Bienes y Prestación de Servicios	0.00	0.00	0.00	0.00	0.00	0.00
H. Participaciones (H=h1+h2+h3+h4+h5+h6+h7+h8+h9+h10+h11)	49,476,965.00	0.00	49,476,965.00	38,464,789.29	38,464,789.29	-11,012,175.71
h1) Fondo General de Participaciones	35,807,980.00	0.00	35,807,980.00	27,863,058.52	27,863,058.52	-7,944,921.48
h2) Fondo de Fomento Municipal	9,901,988.00	0.00	9,901,988.00	7,876,104.71	7,876,104.71	-2,025,883.29
h3) Fondo de Fiscalización y Recaudación	1,567,733.00	0.00	1,567,733.00	1,326,723.78	1,326,723.78	-241,009.22
h4) Fondo de Compensación	108,543.00	0.00	108,543.00	81,564.22	81,564.22	-26,978.78
h5) Fondo de Extracción de Hidrocarburos	0.00	0.00	0.00	0.00	0.00	0.00
h6) Impuesto Especial Sobre Producción y Servicios	730,101.00	0.00	730,101.00	470,276.16	470,276.16	-259,824.84
h7) 0.136% de la Recaudación Federal Participable	0.00	0.00	0.00	0.00	0.00	0.00
h8) 3.17% Sobre Extracción de Petróleo	0.00	0.00	0.00	0.00	0.00	0.00
h9) Gasolinas y Diésel	1,360,620.00	0.00	1,360,620.00	847,061.90	847,061.90	-513,558.10
h10) Fondo del Impuesto Sobre la Renta	0.00	0.00	0.00	0.00	0.00	0.00
h11) Fondo de Estabilización de los Ingresos de las Entidades Federativas	0.00	0.00	0.00	0.00	0.00	0.00
I. Incentivos Derivados de la Colaboración Fiscal (I=i1+i2+i3+i4+i5)	705,017.00	0.00	705,017.00	440,447.51	440,447.51	-264,569.49
i1) Tenencia o Uso de Vehículos	0.00	0.00	0.00	0.00	0.00	0.00
i2) Fondo de Compensación ISAN	0.00	0.00	0.00	0.00	0.00	0.00
i3) Impuesto Sobre Automóviles Nuevos	535,410.00	0.00	535,410.00	263,835.98	263,835.98	-271,574.02
i4) Fondo de Compensación de Repecos-Intermedios	0.00	0.00	0.00	0.00	0.00	0.00
i5) Otros Incentivos Económicos	169,607.00	0.00	169,607.00	176,611.53	176,611.53	7,004.53
J. Transferencias y Asignaciones	0.00	0.00	0.00	0.00	0.00	0.00
K. Convenios	8,834,549.00	0.00	8,834,549.00	1.05	1.05	-8,834,547.95
k1) Otros Convenios y Subsidios	8,834,549.00	0.00	8,834,549.00	1.05	1.05	-8,834,547.95
L. Otros Ingresos de Libre Disposición (L=l1+l2)	0.00	0.00	0.00	0.00	0.00	0.00
l1) Participaciones en Ingresos Locales	0.00	0.00	0.00	0.00	0.00	0.00
l2) Otros Ingresos de Libre Disposición	0.00	0.00	0.00	0.00	0.00	0.00
I. Total de Ingresos de Libre Disposición (I=A+B+C+D+E+F+G+H+I+J+K+L)	**68,069,798.00**	**0.00**	**68,069,798.00**	**47,576,918.89**	**47,576,918.89**	**-20,492,879.11**
Ingresos Excedentes de Ingresos de Libre Disposición						**0.00**
Transferencias Federales Etiquetadas						
A. Aportaciones (A=a1+a2+a3+a4+a5+a6+a7+a8)	39,540,280.00	0.00	39,540,280.00	26,809,244.60	26,809,244.60	-12,731,035.40
a1) Fondo de Aportaciones para la Nómina Educativa y Gasto Operativo	0.00	0.00	0.00	0.00	0.00	0.00
a2) Fondo de Aportaciones para los Servicios de Salud	0.00	0.00	0.00	0.00	0.00	0.00
a3) Fondo de Aportaciones para la Infraestructura Social	16,898,919.00	0.00	16,898,919.00	11,751,649.62	11,751,649.62	-5,147,269.38
a4) Fondo de Aportaciones para el Fortalecimiento de los Municipios y de las Demarcaciones Territoriales del Distrito Federal	22,641,361.00	0.00	22,641,361.00	15,057,594.98	15,057,594.98	-7,583,766.02
a5) Fondo de Aportaciones Múltiples	0.00	0.00	0.00	0.00	0.00	0.00
a6) Fondo de Aportaciones para la Educación Tecnológica y de Adultos	0.00	0.00	0.00	0.00	0.00	0.00
a7) Fondo de Aportaciones para la Seguridad Pública de los Estados y del Distrito Federal	0.00	0.00	0.00	0.00	0.00	0.00
a8) Fondo de Aportaciones para el Fortalecimiento de las Entidades Federativas	0.00	0.00	0.00	0.00	0.00	0.00

B. Convenios (B=b1+b2+b3+b4)	0.00	0.00	0.00	0.38	0.38	0.38
b1) Convenios de Protección Social en Salud	0.00	0.00	0.00	0.00	0.00	0.00
b2) Convenios de Descentralización	0.00	0.00	0.00	0.00	0.00	0.00
b3) Convenios de Reasignación	0.00	0.00	0.00	0.00	0.00	0.00
b4) Otros Convenios y Subsidios	0.00	0.00	0.00	0.38	0.38	0.38
C. Fondos Distintos de Aportaciones (C=c1+c2)	0.00	0.00	0.00	0.00	0.00	0.00
c1) Fondo para Entidades Federativas y Municipios Productores de Hidrocarburos	0.00	0.00	0.00	0.00	0.00	0.00
c2) Fondo Minero	0.00	0.00	0.00	0.00	0.00	0.00
D. Transferencias, Asignaciones, Subsidios y Subvenciones, y Pensiones y Jubilaciones	0.00	0.00	0.00	0.00	0.00	0.00
E. Otras Transferencias Federales Etiquetadas	0.00	0.00	0.00	0.00	0.00	0.00
II. Total de Transferencias Federales Etiquetadas (II = A + B + C + D + E)	**39,540,280.00**	**0.00**	**39,540,280.00**	**26,809,244.98**	**26,809,244.98**	**-12,731,035.02**
III. Ingresos Derivados de Financiamientos (III = A)	**0.00**	**0.00**	**0.00**	**0.00**	**0.00**	**0.00**
A. Ingresos Derivados de Financiamientos	0.00	0.00	0.00	0.00	0.00	0.00
IV. Total de Ingresos (IV = I + II + III)	**107,610,078.00**	**0.00**	**107,610,078.00**	**74,386,163.87**	**74,386,163.87**	**-33,223,914.13**
Datos Informativos						
1. Ingresos Derivados de Financiamientos con Fuente de Pago de Ingresos de Libre Disposición	0.00	0.00	0.00	0.00	0.00	0.00
2. Ingresos Derivados de Financiamientos con Fuente de Pago de Transferencias Federales Etiquetadas	0.00	0.00	0.00	0.00	0.00	0.00
3. Ingresos Derivados de Financiamientos (3 = 1 + 2)	**0.00**	**0.00**	**0.00**	**0.00**	**0.00**	**0.00**

Bajo protesta de decir verdad declaramos que los Estados Financieros y sus notas, son razonablemente correctos y son responsabilidad del emisor.

C. MARIA ISABEL HERNANDEZ ROSAS
PRESIDENTA MUNICIPAL SUSTITUTA

PRESIDENCIA

LIC. MARIA GUADALUPE CONTRERAS MURILLO
SINDICO MUNICIPAL

SINDICATURA

L.C. MARIA DE LA LUZ NIEVES LOPEZ
TESORERO MUNICIPAL

TESORERÍA

LIC. MARIA LUCERO GARFIA BEDOLLA
CONTRALOR MUNICIPAL

CONTRALORÍA

Municipio de Nuevo Parangaricutiro, Mich.
Estado Analítico del Ejercicio del Presupuesto de Egresos Detallado - LDF
Clasificación por Objeto del Gasto (Capítulo y Concepto)
DEL 01 DE ENERO DEL 2026 AL 30 DE SEPTIEMBRE DEL 2026
(PESOS)

Concepto (c)	Egresos					Subejercicio (e)
	Aprobado (d)	Ampliaciones/ (Reducciones)	Modificado	Devengado	Pagado	
I. Gasto No Etiquetado (I=A+B+C+D+E+F+G+H+I)	**61,381,354.00**	**0.00**	**61,381,354.00**	**47,920,940.70**	**44,951,081.27**	**13,460,413.30**
A. Servicios Personales (A=a1+a2+a3+a4+a5+a6+a7)	**35,914,362.09**	**0.00**	**35,914,362.09**	**21,865,075.57**	**21,865,075.57**	**14,049,286.52**
a1) Remuneraciones al Personal de Carácter Permanente	28,853,401.35	0.00	28,853,401.35	20,345,393.18	20,345,393.18	8,508,008.17
a2) Remuneraciones al Personal de Carácter Transitorio	12,000.00	0.00	12,000.00	69,994.00	69,994.00	-57,994.00
a3) Remuneraciones Adicionales y Especiales	4,252,123.57	0.00	4,252,123.57	1,151,937.86	1,151,937.86	3,100,185.71
a4) Seguridad Social	2,563,127.17	0.00	2,563,127.17	0.00	0.00	2,563,127.17
a5) Otras Prestaciones Sociales y Económicas	222,670.00	0.00	222,670.00	297,750.53	297,750.53	-75,080.53
a6) Previsiones	5,000.00	0.00	5,000.00	0.00	0.00	5,000.00
a7) Pago de Estímulos a Servidores Públicos	6,040.00	0.00	6,040.00	0.00	0.00	6,040.00
B. Materiales y Suministros (B=b1+b2+b3+b4+b5+b6+b7+b8+b9)	**7,147,367.00**	**0.00**	**7,147,367.00**	**9,771,029.31**	**8,050,521.48**	**-2,623,662.31**
b1) Materiales de Administración, Emisión de Documentos y Artículos Oficiales	1,482,600.00	0.00	1,482,600.00	743,615.06	655,355.27	738,984.94
b2) Alimentos y Utensilios	872,100.00	0.00	872,100.00	1,449,450.11	1,257,442.42	-577,350.11
b3) Materias Primas y Materiales de Producción y Comercialización	0.00	0.00	0.00	113,403.00	113,403.00	-113,403.00
b4) Materiales y Artículos de Construcción y de Reparación	1,534,500.00	0.00	1,534,500.00	1,132,182.61	686,080.37	402,317.39
b5) Productos Químicos, Farmacéuticos y de Laboratorio	428,600.00	0.00	428,600.00	333,313.64	306,049.39	95,286.36
b6) Combustibles, Lubricantes y Aditivos	1,485,000.00	0.00	1,485,000.00	4,849,610.28	4,075,118.60	-3,364,610.28
b7) Vestuario, Blancos, Prendas de Protección y Artículos Deportivos	267,767.00	0.00	267,767.00	328,055.54	284,781.32	-60,288.54
b8) Materiales y Suministros Para Seguridad	0.00	0.00	0.00	0.00	0.00	0.00
b9) Herramientas, Refacciones y Accesorios Menores	1,076,800.00	0.00	1,076,800.00	821,399.07	672,291.11	255,400.93
C. Servicios Generales (C=c1+c2+c3+c4+c5+c6+c7+c8+c9)	**11,792,867.51**	**0.00**	**11,792,867.51**	**11,684,531.45**	**10,440,232.25**	**108,336.06**
c1) Servicios Básicos	2,551,400.00	0.00	2,551,400.00	1,990,202.37	1,960,960.02	561,197.63
c2) Servicios de Arrendamiento	733,600.00	0.00	733,600.00	1,314,245.27	1,119,819.12	-580,645.27
c3) Servicios Profesionales, Científicos, Técnicos y Otros Servicios	484,000.00	0.00	484,000.00	885,656.90	826,825.32	-401,656.90
c4) Servicios Financieros, Bancarios y Comerciales	203,000.00	0.00	203,000.00	174,612.33	174,612.33	28,387.67
c5) Servicios de Instalación, Reparación, Mantenimiento y Conservación	1,431,726.16	0.00	1,431,726.16	1,646,703.65	1,394,470.18	-214,977.49
c6) Servicios de Comunicación Social y Publicidad	216,000.00	0.00	216,000.00	286,602.95	170,365.39	-70,602.95
c7) Servicios de Traslado y Viáticos	1,372,900.00	0.00	1,372,900.00	770,116.45	770,116.45	602,783.55
c8) Servicios Oficiales	3,283,200.00	0.00	3,283,200.00	3,658,174.74	3,106,118.33	-374,974.74
c9) Otros Servicios Generales	1,517,041.35	0.00	1,517,041.35	958,216.79	916,945.11	558,824.56
D. Transferencias, Asignaciones, Subsidios y Otras Ayudas (D=d1+d2+d3+d4+d5+d6+d7+d8+d9)	**4,788,902.60**	**0.00**	**4,788,902.60**	**2,984,807.96**	**2,979,755.56**	**1,804,094.64**
d1) Transferencias Internas y Asignaciones al Sector Público	90,000.00	0.00	90,000.00	0.00	0.00	90,000.00
d2) Transferencias al Resto del Sector Público	0.00	0.00	0.00	0.00	0.00	0.00
d3) Subsidios y Subvenciones	0.00	0.00	0.00	0.00	0.00	0.00
d4) Ayudas Sociales	2,796,000.00	0.00	2,796,000.00	1,721,076.92	1,716,024.52	1,074,923.08
d5) Pensiones y Jubilaciones	1,902,902.60	0.00	1,902,902.60	1,263,731.04	1,263,731.04	639,171.56
d6) Transferencias a Fideicomisos, Mandatos y Otros Análogos	0.00	0.00	0.00	0.00	0.00	0.00
d7) Transferencias a la Seguridad Social	0.00	0.00	0.00	0.00	0.00	0.00
d8) Donativos	0.00	0.00	0.00	0.00	0.00	0.00
d9) Transferencias al Exterior	0.00	0.00	0.00	0.00	0.00	0.00
E. Bienes Muebles, Inmuebles e Intangibles (E=e1+e2+e3+e4+e5+e6+e7+e8+e9)	**1,465,000.00**	**0.00**	**1,465,000.00**	**437,283.31**	**437,283.31**	**1,027,716.69**
e1) Mobiliario y Equipo de Administración	290,000.00	0.00	290,000.00	43,429.00	43,429.00	246,571.00
e2) Mobiliario y Equipo Educacional y Recreativo	65,000.00	0.00	65,000.00	0.00	0.00	65,000.00
e3) Equipo e Instrumental Médico y de Laboratorio	0.00	0.00	0.00	0.00	0.00	0.00
e4) Vehículos y Equipo de Transporte	1,105,000.00	0.00	1,105,000.00	281,000.00	281,000.00	824,000.00
e5) Equipo de Defensa y Seguridad	0.00	0.00	0.00	0.00	0.00	0.00
e6) Maquinaria, Otros Equipos y Herramientas	5,000.00	0.00	5,000.00	112,854.31	112,854.31	-107,854.31
e7) Activos Biológicos	0.00	0.00	0.00	0.00	0.00	0.00
e8) Bienes Inmuebles	0.00	0.00	0.00	0.00	0.00	0.00
e9) Activos Intangibles	0.00	0.00	0.00	0.00	0.00	0.00
F. Inversión Pública (F=f1+f2+f3)	**0.00**	**0.00**	**0.00**	**0.00**	**0.00**	**0.00**
f1) Obra Pública en Bienes de Dominio Público	0.00	0.00	0.00	0.00	0.00	0.00
f2) Obra Pública en Bienes Propios	0.00	0.00	0.00	0.00	0.00	0.00
f3) Proyectos Productivos y Acciones de Fomento	0.00	0.00	0.00	0.00	0.00	0.00

G. Inversiones Financieras y Otras Provisiones (G=g1+g2+g3+g4+g5+g6+g7)	**0.00**	**0.00**	**0.00**	**0.00**	**0.00**	**0.00**
g1) Inversiones Para el Fomento de Actividades Productivas	0.00	0.00	0.00	0.00	0.00	0.00
g2) Acciones y Participaciones de Capital	0.00	0.00	0.00	0.00	0.00	0.00
g3) Compra de Títulos y Valores	0.00	0.00	0.00	0.00	0.00	0.00
g4) Concesión de Préstamos	0.00	0.00	0.00	0.00	0.00	0.00
g5) Inversiones en Fideicomisos, Mandatos y Otros Análogos	0.00	0.00	0.00	0.00	0.00	0.00
Fideicomiso de Desastres Naturales (Informativo)	0.00	0.00	0.00	0.00	0.00	0.00
g6) Otras Inversiones Financieras	0.00	0.00	0.00	0.00	0.00	0.00
g7) Provisiones para Contingencias y Otras Erogaciones Especiales	0.00	0.00	0.00	0.00	0.00	0.00
H. Participaciones y Aportaciones (H=h1+h2+h3)	**0.00**	**0.00**	**0.00**	**0.00**	**0.00**	**0.00**
h1) Participaciones	0.00	0.00	0.00	0.00	0.00	0.00
h2) Aportaciones	0.00	0.00	0.00	0.00	0.00	0.00
h3) Convenios	0.00	0.00	0.00	0.00	0.00	0.00
I. Deuda Pública (I=i1+i2+i3+i4+i5+i6+i7)	**272,854.80**	**0.00**	**272,854.80**	**1,178,213.10**	**1,178,213.10**	**-905,358.30**
i1) Amortización de la Deuda Pública	0.00	0.00	0.00	0.00	0.00	0.00
i2) Intereses de la Deuda Pública	0.00	0.00	0.00	0.00	0.00	0.00
i3) Comisiones de la Deuda Pública	0.00	0.00	0.00	0.00	0.00	0.00
i4) Gastos de la Deuda Pública	0.00	0.00	0.00	0.00	0.00	0.00
i5) Costo por Coberturas	0.00	0.00	0.00	0.00	0.00	0.00
i6) Apoyos Financieros	0.00	0.00	0.00	0.00	0.00	0.00
i7) Adeudos de Ejercicios Fiscales Anteriores (ADEFAS)	272,854.80	0.00	272,854.80	1,178,213.10	1,178,213.10	-905,358.30
II. Gasto Etiquetado (II=A+B+C+D+E+F+G+H+I)	**48,374,829.00**	**0.00**	**48,374,829.00**	**24,082,966.92**	**22,473,545.94**	**24,291,862.08**
A. Servicios Personales (A=a1+a2+a3+a4+a5+a6+a7)	**11,439,785.60**	**0.00**	**11,439,785.60**	**7,596,629.55**	**7,288,586.95**	**3,843,156.05**
a1) Remuneraciones al Personal de Carácter Permanente	8,571,921.02	0.00	8,571,921.02	6,808,628.29	6,510,125.83	1,763,292.73
a2) Remuneraciones al Personal de Carácter Transitorio	0.00	0.00	0.00	94,271.00	94,271.00	-94,271.00
a3) Remuneraciones Adicionales y Especiales	1,753,572.80	0.00	1,753,572.80	72,770.18	72,770.18	1,680,802.62
a4) Seguridad Social	718,291.78	0.00	718,291.78	0.00	0.00	718,291.78
a5) Otras Prestaciones Sociales y Económicas	396,000.00	0.00	396,000.00	160,716.23	160,716.23	235,283.77
a6) Previsiones	0.00	0.00	0.00	0.00	0.00	0.00
a7) Pago de Estímulos a Servidores Públicos	0.00	0.00	0.00	460,243.85	450,703.71	-460,243.85
B. Materiales y Suministros (B=b1+b2+b3+b4+b5+b6+b7+b8+b9)	**3,588,400.00**	**0.00**	**3,588,400.00**	**2,073,813.79**	**970,511.39**	**1,514,586.21**
b1) Materiales de Administración, Emisión de Documentos y Artículos Oficiales	180,000.00	0.00	180,000.00	93,773.14	87,837.10	86,226.86
b2) Alimentos y Utensilios	56,400.00	0.00	56,400.00	408,622.19	301,161.99	-352,222.19
b3) Materias Primas y Materiales de Producción y Comercialización	0.00	0.00	0.00	0.00	0.00	0.00
b4) Materiales y Artículos de Construcción y de Reparación	1,073,000.00	0.00	1,073,000.00	154,872.98	7,041.94	918,127.02
b5) Productos Químicos, Farmacéuticos y de Laboratorio	70,000.00	0.00	70,000.00	141,039.30	129,858.10	-71,039.30
b6) Combustibles, Lubricantes y Aditivos	1,044,000.00	0.00	1,044,000.00	789,671.97	154,776.85	254,328.03
b7) Vestuario, Blancos, Prendas de Protección y Artículos Deportivos	657,000.00	0.00	657,000.00	140,257.93	95,815.17	516,742.07
b8) Materiales y Suministros Para Seguridad	48,000.00	0.00	48,000.00	1,986.42	1,986.42	46,013.58
b9) Herramientas, Refacciones y Accesorios Menores	460,000.00	0.00	460,000.00	343,589.86	192,033.82	116,410.14
C. Servicios Generales (C=c1+c2+c3+c4+c5+c6+c7+c8+c9)	**2,014,623.02**	**0.00**	**2,014,623.02**	**1,384,276.88**	**1,186,200.90**	**630,346.14**
c1) Servicios Básicos	78,600.00	0.00	78,600.00	67,761.35	66,761.35	10,838.65
c2) Servicios de Arrendamiento	0.00	0.00	0.00	48,276.34	34,936.34	-48,276.34
c3) Servicios Profesionales, Científicos, Técnicos y Otros Servicios	418,000.00	0.00	418,000.00	294,158.60	284,454.60	123,841.40
c4) Servicios Financieros, Bancarios y Comerciales	60,000.00	0.00	60,000.00	5,308.16	5,308.16	54,691.84
c5) Servicios de Instalación, Reparación, Mantenimiento y Conservación	993,003.40	0.00	993,003.40	686,609.64	539,432.77	306,393.76
c6) Servicios de Comunicación Social y Publicidad	0.00	0.00	0.00	0.00	0.00	0.00
c7) Servicios de Traslado y Viáticos	39,850.78	0.00	39,850.78	42,928.07	42,928.07	-3,077.29
c8) Servicios Oficiales	0.00	0.00	0.00	32,400.09	14,500.04	-32,400.09
c9) Otros Servicios Generales	425,168.84	0.00	425,168.84	206,834.63	197,879.57	218,334.21
D. Transferencias, Asignaciones, Subsidios y Otras Ayudas (D=d1+d2+d3+d4+d5+d6+d7+d8+d9)	**1,345,912.00**	**0.00**	**1,345,912.00**	**301,046.45**	**301,046.45**	**1,044,865.55**
d1) Transferencias Internas y Asignaciones al Sector Público	920,000.00	0.00	920,000.00	0.00	0.00	920,000.00
d2) Transferencias al Resto del Sector Público	0.00	0.00	0.00	0.00	0.00	0.00
d3) Subsidios y Subvenciones	0.00	0.00	0.00	0.00	0.00	0.00
d4) Ayudas Sociales	425,912.00	0.00	425,912.00	301,046.45	301,046.45	124,865.55
d5) Pensiones y Jubilaciones	0.00	0.00	0.00	0.00	0.00	0.00
d6) Transferencias a Fideicomisos, Mandatos y Otros Análogos	0.00	0.00	0.00	0.00	0.00	0.00
d7) Transferencias a la Seguridad Social	0.00	0.00	0.00	0.00	0.00	0.00
d8) Donativos	0.00	0.00	0.00	0.00	0.00	0.00
d9) Transferencias al Exterior	0.00	0.00	0.00	0.00	0.00	0.00

E. Bienes Muebles, Inmuebles e Intangibles (E=e1+e2+e3+e4+e5+e6+e7+e8+e9)	**350,000.00**	**0.00**	**350,000.00**	**32,500.00**	**32,500.00**	**317,500.00**
e1) Mobiliario y Equipo de Administración	0.00	0.00	0.00	0.00	0.00	0.00
e2) Mobiliario y Equipo Educacional y Recreativo	0.00	0.00	0.00	0.00	0.00	0.00
e3) Equipo e Instrumental Médico y de Laboratorio	0.00	0.00	0.00	0.00	0.00	0.00
e4) Vehículos y Equipo de Transporte	350,000.00	0.00	350,000.00	0.00	0.00	350,000.00
e5) Equipo de Defensa y Seguridad	0.00	0.00	0.00	0.00	0.00	0.00
e6) Maquinaria, Otros Equipos y Herramientas	0.00	0.00	0.00	32,500.00	32,500.00	-32,500.00
e7) Activos Biológicos	0.00	0.00	0.00	0.00	0.00	0.00
e8) Bienes Inmuebles	0.00	0.00	0.00	0.00	0.00	0.00
e9) Activos Intangibles	0.00	0.00	0.00	0.00	0.00	0.00
F. Inversión Pública (F=f1+f2+f3)	**25,733,468.00**	**0.00**	**25,733,468.00**	**8,951,739.07**	**8,951,739.07**	**16,781,728.93**
f1) Obra Pública en Bienes de Dominio Público	24,888,522.05	0.00	24,888,522.05	8,951,739.07	8,951,739.07	15,936,782.98
f2) Obra Pública en Bienes Propios	0.00	0.00	0.00	0.00	0.00	0.00
f3) Proyectos Productivos y Acciones de Fomento	844,945.95	0.00	844,945.95	0.00	0.00	844,945.95
G. Inversiones Financieras y Otras Provisiones (G=g1+g2+g3+g4+g5+g6+g7)	**0.00**	**0.00**	**0.00**	**0.00**	**0.00**	**0.00**
g1) Inversiones Para el Fomento de Actividades Productivas	0.00	0.00	0.00	0.00	0.00	0.00
g2) Acciones y Participaciones de Capital	0.00	0.00	0.00	0.00	0.00	0.00
g3) Compra de Títulos y Valores	0.00	0.00	0.00	0.00	0.00	0.00
g4) Concesión de Préstamos	0.00	0.00	0.00	0.00	0.00	0.00
g5) Inversiones en Fideicomisos, Mandatos y Otros Análogos	0.00	0.00	0.00	0.00	0.00	0.00
Fideicomiso de Desastres Naturales (Informativo)	0.00	0.00	0.00	0.00	0.00	0.00
g6) Otras Inversiones Financieras	0.00	0.00	0.00	0.00	0.00	0.00
g7) Provisiones para Contingencias y Otras Erogaciones Especiales	0.00	0.00	0.00	0.00	0.00	0.00
H. Participaciones y Aportaciones (H=h1+h2+h3)	**0.00**	**0.00**	**0.00**	**0.00**	**0.00**	**0.00**
h1) Participaciones	0.00	0.00	0.00	0.00	0.00	0.00
h2) Aportaciones	0.00	0.00	0.00	0.00	0.00	0.00
h3) Convenios	0.00	0.00	0.00	0.00	0.00	0.00
I. Deuda Pública (I=i1+i2+i3+i4+i5+i6+i7)	**3,902,640.38**	**0.00**	**3,902,640.38**	**3,742,961.18**	**3,742,961.18**	**159,679.20**
i1) Amortización de la Deuda Pública	0.00	0.00	0.00	0.00	0.00	0.00
i2) Intereses de la Deuda Pública	0.00	0.00	0.00	0.00	0.00	0.00
i3) Comisiones de la Deuda Pública	0.00	0.00	0.00	0.00	0.00	0.00
i4) Gastos de la Deuda Pública	0.00	0.00	0.00	0.00	0.00	0.00
i5) Costo por Coberturas	0.00	0.00	0.00	0.00	0.00	0.00
i6) Apoyos Financieros	0.00	0.00	0.00	0.00	0.00	0.00
i7) Adeudos de Ejercicios Fiscales Anteriores (ADEFAS)	3,902,640.38	0.00	3,902,640.38	3,742,961.18	3,742,961.18	159,679.20
III. Total de Egresos (III = I + II)	**109,756,183.00**	**0.00**	**109,756,183.00**	**72,003,907.62**	**67,424,627.21**	**37,752,275.38**

Bajo protesta de decir verdad declaramos que los Estados Financieros y sus notas, son razonablemente correctos y son responsabilidad del emisor.

C. MARIA ISABEL HERNANDEZ ROSAS
PRESIDENTA MUNICIPAL SUSTITUTA

PRESIDENCIA

LIC. MARIA GUADALUPE CONTRERAS MURILLO
SINDICO MUNICIPAL

SINDICATURA

Ma de La Luz Nieves López

L.C. MARIA DE LA LUZ NIEVES LOPEZ
TESORERO MUNICIPAL

TESORERÍA

LIC. MARIA LUCERO GARFIA BEDOLLA
CONTRALOR MUNICIPAL

CONTRALORÍA

Municipio de Nuevo Parangaricutiro, Mich.
Estado Analítico del Ejercicio del Presupuesto de Egresos Detallado - LDF
Clasificación Administrativa
DEL 01 DE ENERO DEL 2026 AL 30 DE SEPTIEMBRE DEL 2026
(PESOS)

Concepto (c)	Egresos					Subejercicio (e)
	Aprobado (d)	Ampliaciones/ (Reducciones)	Modificado	Devengado	Pagado	
I. Gasto No Etiquetado(I=A+B+C+D+E+F+G+H)	**61,381,354.00**	**0.00**	**61,381,354.00**	**47,920,940.70**	**44,951,081.27**	**13,460,413.30**
ASEO PUBLICO	4,868,224.60	0.00	4,868,224.60	3,397,952.67	3,364,332.03	1,470,271.93
COMERCIO	989,098.05	0.00	989,098.05	556,672.07	528,490.09	432,425.98
CONTRALORIA	859,063.63	0.00	859,063.63	499,255.55	495,759.55	359,808.08
COORDINACIÓN DE AREAS VERDES	3,664,935.79	0.00	3,664,935.79	2,579,905.12	2,515,524.34	1,085,030.67
COORDINACIÓN DE PROTECCIÓN CIVIL	0.00	0.00	0.00	21,209.41	21,209.41	-21,209.41
COORDINACIÓN DE SEGURIDAD PUBLICA	0.00	0.00	0.00	48,483.54	25,507.62	-48,483.54
COORDINACIÓN DE TRANSITO MUNICIPAL	0.00	0.00	0.00	1,430.00	1,430.00	-1,430.00
CULTURA DEL AGUA	213,085.44	0.00	213,085.44	112,941.84	112,941.84	100,143.60
CULTURA Y ASUNTOS INDIGENAS	2,771,515.37	0.00	2,771,515.37	1,941,068.92	1,836,268.11	830,446.45
DESARROLLO RURAL	712,337.63	0.00	712,337.63	461,636.43	457,458.24	250,701.20
DESARROLLO SOCIAL	926,007.67	0.00	926,007.67	337,922.30	328,570.06	588,085.37
DIF MUNICIPAL	4,230,405.27	0.00	4,230,405.27	3,303,481.23	3,157,284.62	926,924.04
EDUCACIÓN	1,044,452.77	0.00	1,044,452.77	772,181.08	706,556.42	272,271.69
INSTANCIA DE LA MUJER	1,032,051.63	0.00	1,032,051.63	328,114.68	325,103.16	703,936.95
JUVENTUD Y DEPORTE	1,561,981.38	0.00	1,561,981.38	1,479,477.56	1,319,074.54	82,503.82
OBRAS PUBLICAS	2,864,431.26	0.00	2,864,431.26	2,370,888.50	2,164,733.10	493,542.76
OFICIALIA MAYOR	3,852,669.73	0.00	3,852,669.73	1,954,780.99	1,819,906.06	1,897,888.74
PANTEON MUNICIPAL	594,082.93	0.00	594,082.93	152,749.79	101,940.83	441,333.14
PLANEACIÓN, ACCESO A LA INFORMACIÓN Y ATENCIÓN AL MIGRANTE	1,239,286.67	0.00	1,239,286.67	790,384.41	757,292.93	448,902.26
PRESIDENCIA	8,083,560.51	0.00	8,083,560.51	8,672,295.84	8,181,114.76	-588,735.33
RASTRO MUNICIPAL	1,171,968.70	0.00	1,171,968.70	443,890.81	434,603.44	728,077.89
RECOLECCIÓN DE RESIDUOS	4,270,917.26	0.00	4,270,917.26	5,773,740.75	5,078,127.95	-1,502,823.49
REGIDORES	4,171,921.51	0.00	4,171,921.51	2,355,490.82	2,330,847.33	1,816,430.69
SALUD	1,197,628.18	0.00	1,197,628.18	455,015.84	444,012.82	742,612.34
SECRETARIA Y ARCHIVO	2,090,137.70	0.00	2,090,137.70	937,657.20	806,117.36	1,152,480.50
SINDICATURA	2012619.6	0	2012619.6	1169832.81	1139355	842786.79
TESORERIA	3087728.89	0	3087728.89	3493253.57	3416825.92	-405524.68
TURISMO	1019027.23	0	1019027.23	1109261.09	867254.24	-90233.86
URBANISMO	2852214.6	0	2852214.6	2399965.88	2213439.5	452248.72
II. Gasto Etiquetado (II=A+B+C+D+E+F+G+H)	**48374829**	**0**	**48374829**	**24082966.92**	**22473545.94**	**24291862.08**
ASEO PUBLICO	0	0	0	2436	2436	-2436
COORDINACIÓN DE AREAS VERDES	0	0	0	1542.8	1542.8	-1542.8
COORDINACIÓN DE PROTECCIÓN CIVIL	4024204.17	0	4024204.17	2362168.88	2061646.81	1662035.29
COORDINACIÓN DE SEGURIDAD PUBLICA	9194458.22	0	9194458.22	7164021.92	6231743.84	2030436.3
COORDINACIÓN DE TRANSITO MUNICIPAL	2890058.23	0	2890058.23	1446090.87	1254318.08	1443967.36
CULTURA Y ASUNTOS INDIGENAS	0	0	0	15000	15000	-15000
DIF MUNICIPAL	0	0	0	3248.21	3248.21	-3248.21
JUVENTUD Y DEPORTE	0	0	0	150	150	-150
OBRAS PUBLICAS	25733468	0	25733468	8952706.07	8952706.07	16780761.93
OFICIALIA MAYOR	0	0	0	2260	2260	-2260
PRESIDENCIA	920000	0	920000	1662	1662	918338
RECOLECCIÓN DE RESIDUOS	0	0	0	8850.8	8850.8	-8850.8
SALUD	0	0	0	465.15	465.15	-465.15

SINDICATURA	100000	0	100000	2282	2282	97718
TESORERIA	4312640.38	0	4312640.38	3906045.4	3906045.4	406594.98
TURISMO	0	0	0	672.44	672.44	-672.44
URBANISMO	1200000	0	1200000	213364.38	28516.34	986635.62
III. Total de Egresos (III = I + II)	**109756183**	**0**	**109756183**	**72003907.62**	**67424627.21**	**37752275.38**

Bajo protesta de decir verdad declaramos que los Estados Financieros y sus notas, son razonablemente correctos y son responsabilidad del emisor.

C. MARIA ISABEL HERNANDEZ ROSAS
PRESIDENTA MUNICIPAL SUSTITUTA

PRESIDENCIA

LIC. MARIA GUADALUPE CONTRERAS MURILLO
SINDICO MUNICIPAL

SINDICATURA

L.C. MARIA DE LA LUZ NIEVES LOPEZ
TESORERO MUNICIPAL

TESORERÍA

LIC. MARIA LUCERO GARFIA BEDOLLA
CONTRALOR MUNICIPAL

CONTRALORÍA

Municipio de Nuevo Parangaricutiro, Mich.
Estado Analítico del Ejercicio del Presupuesto de Egresos Detallado - LDF
Clasificación Funcional (Finalidad y Función)
DEL 01 DE ENERO DEL2026 AL 30 DE SEPTIEMBRE DEL 2026
(PESOS)

Concepto (c)	Egresos					Subejercicio (e)
	Aprobado (d)	Ampliaciones/ (Reducciones)	Modificado	Devengado	Pagado	
I. Gasto No Etiquetado (I=A+B+C+D)	**$61,381,354.00**	**$0.00**	**$61,381,354.00**	**$47,920,940.70**	**$44,951,081.27**	**$13,460,413.30**
A. Gobierno (A=a1+a2+a3+a4+a5+a6+a7+a8)	**$25,396,988.24**	**$0.00**	**$25,396,988.24**	**$19,944,074.14**	**$18,995,365.94**	**$5,452,914.10**
a1) Legislación	$5,030,985.14	$0.00	$5,030,985.14	$2,854,746.37	$2,826,606.88	$2,176,238.77
a2) Justicia	$2,012,619.60	$0.00	$2,012,619.60	$1,169,832.81	$1,139,355.00	$842,786.79
a3) Coordinación de la Política de Gobierno	$10,173,698.21	$0.00	$10,173,698.21	$9,609,953.04	$8,987,232.12	$563,745.17
a4) Relaciones Exteriores	$0.00	$0.00	$0.00	$0.00	$0.00	$0.00
a5) Asuntos Financieros y Hacendarios	$3,087,728.89	$0.00	$3,087,728.89	$3,493,253.57	$3,416,825.92	-$405,524.68
a6) Seguridad Nacional	$0.00	$0.00	$0.00	$0.00	$0.00	$0.00
a7) Asuntos de Orden Público y de Seguridad Interior	$0.00	$0.00	$0.00	$71,122.95	$48,147.03	-$71,122.95
a8) Otros Servicios Generales	$5,091,956.40	$0.00	$5,091,956.40	$2,745,165.40	$2,577,198.99	$2,346,791.00
B. Desarrollo Social (B=b1+b2+b3+b4+b5+b6+b7)	**$33,263,902.85**	**$0.00**	**$33,263,902.85**	**$25,849,296.97**	**$24,102,512.76**	**$7,414,605.88**
b1) Protección Ambiental	$9,139,141.86	$0.00	$9,139,141.86	$9,171,693.42	$8,442,459.98	-$32,551.56
b2) Vivienda y Servicios a la Comunidad	$12,286,726.39	$0.00	$12,286,726.39	$8,398,264.24	$7,871,753.11	$3,888,462.15
b3) Salud	$1,197,628.18	$0.00	$1,197,628.18	$455,015.84	$444,012.82	$742,612.34
b4) Recreación, Cultura y Otras Manifestaciones Sociales	$4,333,496.75	$0.00	$4,333,496.75	$3,420,546.48	$3,155,342.65	$912,950.27
b5) Educación	$1,044,452.77	$0.00	$1,044,452.77	$772,181.08	$706,556.42	$272,271.69
b6) Protección Social	$5,262,456.90	$0.00	$5,262,456.90	$3,631,595.91	$3,482,387.78	$1,630,860.99
b7) Otros Asuntos Sociales	$0.00	$0.00	$0.00	$0.00	$0.00	$0.00
C. Desarrollo Económico (C=c1+c2+c3+c4+c5+c6+c7+c8+c9)	**$2,720,462.91**	**$0.00**	**$2,720,462.91**	**$2,127,569.59**	**$1,853,202.57**	**$592,893.32**
c1) Asuntos Económicos, Comerciales y Laborales en General	$989,098.05	$0.00	$989,098.05	$556,672.07	$528,490.09	$432,425.98
c2) Agropecuaria, Silvicultura, Pesca y Caza	$712,337.63	$0.00	$712,337.63	$461,636.43	$457,458.24	$250,701.20
c3) Combustibles y Energía	$0.00	$0.00	$0.00	$0.00	$0.00	$0.00
c4) Minería, Manufacturas y Construcción	$0.00	$0.00	$0.00	$0.00	$0.00	$0.00
c5) Transporte	$0.00	$0.00	$0.00	$0.00	$0.00	$0.00
c6) Comunicaciones	$0.00	$0.00	$0.00	$0.00	$0.00	$0.00
c7) Turismo	$1,019,027.23	$0.00	$1,019,027.23	$1,109,261.09	$867,254.24	-$90,233.86
c8) Ciencia, Tecnología e Innovación	$0.00	$0.00	$0.00	$0.00	$0.00	$0.00
c9) Otras Industrias y Otros Asuntos Económicos	$0.00	$0.00	$0.00	$0.00	$0.00	$0.00
D. Otras No Clasificadas en Funciones Anteriores (D=d1+d2+d3+d4)	**$0.00**	**$0.00**	**$0.00**	**$0.00**	**$0.00**	**$0.00**
d1) Transacciones de la Deuda Publica / Costo Financiero de la Deuda	$0.00	$0.00	$0.00	$0.00	$0.00	$0.00
d2) Transferencias, Participaciones y Aportaciones Entre Diferentes Niveles y Ordenes de Gobierno	$0.00	$0.00	$0.00	$0.00	$0.00	$0.00
d3) Saneamiento del Sistema Financiero	$0.00	$0.00	$0.00	$0.00	$0.00	$0.00
d4) Adeudos de Ejercicios Fiscales Anteriores	$0.00	$0.00	$0.00	$0.00	$0.00	$0.00
II. Gasto Etiquetado (II=A+B+C+D)	**$48,374,829.00**	**$0.00**	**$48,374,829.00**	**$24,082,966.92**	**$22,473,545.94**	**$24,291,862.08**
A. Gobierno (A=a1+a2+a3+a4+a5+a6+a7+a8)	**$21,441,361.00**	**$0.00**	**$21,441,361.00**	**$14,884,531.07**	**$13,459,958.13**	**$6,556,829.93**
a1) Legislación	$0.00	$0.00	$0.00	$0.00	$0.00	$0.00
a2) Justicia	$100,000.00	$0.00	$100,000.00	$2,282.00	$2,282.00	$97,718.00
a3) Coordinación de la Política de Gobierno	$920,000.00	$0.00	$920,000.00	$1,662.00	$1,662.00	$918,338.00
a4) Relaciones Exteriores	$0.00	$0.00	$0.00	$0.00	$0.00	$0.00
a5) Asuntos Financieros y Hacendarios	$4,312,640.38	$0.00	$4,312,640.38	$3,906,045.40	$3,906,045.40	$406,594.98
a6) Seguridad Nacional	$0.00	$0.00	$0.00	$0.00	$0.00	$0.00
a7) Asuntos de Orden Público y de Seguridad Interior	$16,108,720.62	$0.00	$16,108,720.62	$10,972,281.67	$9,547,708.73	$5,136,438.95
a8) Otros Servicios Generales	$0.00	$0.00	$0.00	$2,260.00	$2,260.00	-$2,260.00
B. Desarrollo Social (B=b1+b2+b3+b4+b5+b6+b7)	**$26,933,468.00**	**$0.00**	**$26,933,468.00**	**$9,197,763.41**	**$9,012,915.37**	**$17,735,704.59**

b1) Protección Ambiental	$0.00	$0.00	$0.00	$11,286.80	$11,286.80	-$11,286.80
b2) Vivienda y Servicios a la Comunidad	$26,933,468.00	$0.00	$26,933,468.00	$9,167,613.25	$8,982,765.21	$17,765,854.75
b3) Salud	$0.00	$0.00	$0.00	$465.15	$465.15	-$465.15
b4) Recreación, Cultura y Otras Manifestaciones Sociales	$0.00	$0.00	$0.00	$15,150.00	$15,150.00	-$15,150.00
b5) Educación	$0.00	$0.00	$0.00	$0.00	$0.00	$0.00
b6) Protección Social	$0.00	$0.00	$0.00	$3,248.21	$3,248.21	-$3,248.21
b7) Otros Asuntos Sociales	$0.00	$0.00	$0.00	$0.00	$0.00	$0.00
C. Desarrollo Económico (C=c1+c2+c3+c4+c5+c6+c7+c8+c9)	**$0.00**	**$0.00**	**$0.00**	**$672.44**	**$672.44**	**-$672.44**
c1) Asuntos Económicos, Comerciales y Laborales en General	$0.00	$0.00	$0.00	$0.00	$0.00	$0.00
c2) Agropecuaria, Silvicultura, Pesca y Caza	$0.00	$0.00	$0.00	$0.00	$0.00	$0.00
c3) Combustibles y Energía	$0.00	$0.00	$0.00	$0.00	$0.00	$0.00
c4) Minería, Manufacturas y Construcción	$0.00	$0.00	$0.00	$0.00	$0.00	$0.00
c5) Transporte	$0.00	$0.00	$0.00	$0.00	$0.00	$0.00
c6) Comunicaciones	$0.00	$0.00	$0.00	$0.00	$0.00	$0.00
c7) Turismo	$0.00	$0.00	$0.00	$672.44	$672.44	-$672.44
c8) Ciencia, Tecnología e Innovación	$0.00	$0.00	$0.00	$0.00	$0.00	$0.00
c9) Otras Industrias y Otros Asuntos Económicos	$0.00	$0.00	$0.00	$0.00	$0.00	$0.00
D. Otras No Clasificadas en Funciones Anteriores (D=d1+d2+d3+d4)	**$0.00**	**$0.00**	**$0.00**	**$0.00**	**$0.00**	**$0.00**
d1) Transacciones de la Deuda Publica / Costo Financiero de la Deuda	$0.00	$0.00	$0.00	$0.00	$0.00	$0.00
d2) Transferencias, Participaciones y Aportaciones Entre Diferentes Niveles y Ordenes de Gobierno	$0.00	$0.00	$0.00	$0.00	$0.00	$0.00
d3) Saneamiento del Sistema Financiero	$0.00	$0.00	$0.00	$0.00	$0.00	$0.00
d4) Adeudos de Ejercicios Fiscales Anteriores	$0.00	$0.00	$0.00	$0.00	$0.00	$0.00
III. Total de Egresos (III = I + II)	**$109,756,183.00**	**$0.00**	**$109,756,183.00**	**$72,003,907.62**	**$67,424,627.21**	**$37,752,275.38**

Bajo protesta de decir verdad declaramos que los Estados Financieros y sus notas, son razonablemente correctos y son responsabilidad del emisor.

C. MARIA ISABEL HERNANDEZ ROSAS
PRESIDENTA MUNICIPAL SUSTITUTA

PRESIDENCIA

LIC. MARIA GUADALUPE CONTRERAS MURILLO
SINDICO MUNICIPAL

SINDICATURA

L.C. MARIA DE LA LUZ NIEVES LOPEZ
TESORERO MUNICIPAL

TESORERÍA

LIC. MARIA LUCERO GARFIA BEDOLLA
CONTRALOR MUNICIPAL

CONTRALORÍA

Municipio de Nuevo Parangaricutiro, Mich.
Estado Analítico del Ejercicio del Presupuesto de Egresos Detallado - LDF
Clasificación de Servicios Personales por Categoría
DEL 01 DE ENERO DEL 2026 AL 30 DE SEPTIEMBRE DEL 2026
(PESOS)

Concepto (c)	Egresos					Subejercicio (e)
	Aprobado (d)	Ampliaciones/ (Reducciones)	Modificado	Devengado	Pagado	
I. Gasto No Etiquetado (I=A+B+C+D+E+F)	**35,914,362**	**0**	**35,914,362**	**21,865,076**	**21,865,076**	**14,049,287**
A. Personal Administrativo y de Servicio Público	35,914,362	0	35,914,362	21,865,076	21,865,076	14,049,287
B. Magisterio			0			0
C. Servicios de Salud (C=c1+c2)	0	0	0	0	0	0
c1) Personal Administrativo			0			0
c2) Personal Médico, Paramédico y afín			0			0
D. Seguridad Pública			0			0
E. Gastos asociados a la implementación de nuevas leyes federales o reformas a las mismas (E = e1 + e2)	0	0	0	0	0	0
e1) Nombre del Programa o Ley 1			0			0
e2) Nombre del Programa o Ley 2			0			0
F. Sentencias laborales definitivas			0			0
II. Gasto Etiquetado (II=A+B+C+D+E+F)	**11,439,786**	**0**	**11,439,786**	**7,596,630**	**7,288,587**	**3,843,156**
A. Personal Administrativo y de Servicio Público			0			0
B. Magisterio			0			0
C. Servicios de Salud (C=c1+c2)	2,432,290	0	2,432,290	1,561,829	1,492,926	870,461
c1) Personal Administrativo			0			0
c2) Personal Médico, Paramédico y afín	2,432,290	0	2,432,290	1,561,829	1,492,926	870,461
D. Seguridad Pública	9,007,495	0	9,007,495	6,034,800	5,795,661	2,972,695
E. Gastos asociados a la implementación de nuevas leyes federales o reformas a las mismas (E = e1 + e2)	0	0	0	0	0	0
e1) Nombre del Programa o Ley 1			0			0
e2) Nombre del Programa o Ley 2			0			0
F. Sentencias laborales definitivas			0			0
III. Total del Gasto en Servicios Personales (III = I + II)	**47,354,148**	**0**	**47,354,148**	**29,461,705**	**29,153,663**	**17,892,443**

Bajo protesta de decir verdad declaramos que los Estados Financieros y sus notas, son razonablemente correctos y son responsabilidad del emisor.

C. MARIA ISABEL HERNANDEZ ROSAS
PRESIDENTA MUNICIPAL SUSTITUTA

LIC. MARIA GUADALUPE CONTRERAS MURILLO
SINDICO MUNICIPAL

L.C. MARIA DE LA LUZ NIEVES LOPEZ
TESORERO MUNICIPAL

LIC. MARIA LUCERO GARFIA BEDOLLA
CONTRALOR MUNICIPAL

MUNICIPIO DE NUEVO PARANGARICUTIRO, MICHOACAN
Proyecciones de Ingresos - LDF
(PESOS)
(CIFRAS NOMINALES)

Concepto (b)	Año en Cuestión 2026	2027	2028	2029	2030
1. Ingresos de Libre Disposición (1=A+B+C+D+E+F+G+H+I+J+K+L)	**70,799,153.00**	**72,923,127.59**	**75,110,821.42**	**77,364,146.06**	**79,685,070.44**
A. Impuestos	2,786,628.00	2,870,226.84	2,956,333.65	3,045,023.65	3,136,374.36
B. Cuotas y Aportaciones de Seguridad Social	0.00	0.00	0.00	0.00	0.00
C. Contribuciones de Mejoras	0.00	0.00	0.00	0.00	0.00
D. Derechos	14,521,438.00	14,957,081.14	15,405,793.57	15,867,967.38	16,344,006.40
E. Productos	6,000.00	6,180.00	6,365.40	6,556.36	6,753.05
F. Aprovechamientos	1,157,000.00	1,191,710.00	1,227,461.30	1,264,285.14	1,302,213.69
G. Ingresos por Ventas de Bienes y Servicios	0.00	0.00	0.00	0.00	0.00
H. Participaciones	52,328,087.00	53,897,929.61	55,514,867.50	57,180,313.52	58,895,722.93
I. Incentivos Derivados de la Colaboración Fiscal	0.00	0.00	0.00	0.00	0.00
J. Transferencias	0.00	0.00	0.00	0.00	0.00
K. Convenios	0.00	0.00	0.00	0.00	0.00
L. Otros Ingresos de Libre Disposición	0.00	0.00	0.00	0.00	0.00
2. Transferencias Federales Etiquetadas (2=A+B+C+D+E)	**48,374,829.00**	**49,826,073.87**	**51,320,856.09**	**52,860,481.77**	**54,446,296.22**
A. Aportaciones	39,540,280.00	40,726,488.40	41,948,283.05	43,206,731.54	44,502,933.49
B. Convenios	0.00	0.00	0.00	0.00	0.00
C. Fondos Distintos de Aportaciones	8,834,549.00	9,099,585.47	9,372,573.03	9,653,750.23	9,943,362.73
D. Transferencias, Subsidios y Subvenciones, y Pensiones y Jubilaciones	0.00	0.00	0.00	0.00	0.00
E. Otras Transferencias Federales Etiquetadas	0.00	0.00	0.00	0.00	0.00
3. Ingresos Derivados de Financiamientos (3=A)	**0.00**	**0.00**	**1.00**	**2.00**	**3.00**
A. Ingresos Derivados de Financiamientos	0.00	0.00	1.00	2.00	3.00
4. Total de Ingresos Proyectados (4=1+2+3)	**119,173,982.00**	**122,749,201.46**	**126,431,678.50**	**130,224,629.83**	**134,131,369.66**
Datos Informativos					
1. Ingresos Derivados de Financiamientos con Fuente de Pago de Recursos de Libre Disposición	0.00	0.00	0.00	0.00	0.00

2. Ingresos derivados de Financiamientos con Fuente de Pago de Transferencias Federales Etiquetadas	0.00	0.00	0.00	0.00	0.00
3. Ingresos Derivados de Financiamiento (3 = 1 + 2)	**0.00**	**0.00**	**0.00**	**0.00**	**0.00**

"Bajo protesta de decir verdad, declaramos que este reporte y sus notas son razonablemente correctos, y son responsabilidad del emisor."

C. MARIA ISABEL HERNANDEZ ROSAS
PRESIDENTA MUNICIPAL SUSTITUTA

PRESIDENCIA

LIC. MARIA GUADALUPE CONTRERAS MURILLO
SINDICO MUNICIPAL

SINDICATURA

Ma. de la Luz Nieves López

L.C. MARIA DE LA LUZ NIEVES LOPEZ
TESORERO MUNICIPAL

TESORERÍA

LIC. MARIA LUCERO GARFIA BEDOLLA
CONTRALOR MUNICIPAL

CONTRALORÍA

Municipio de Nuevo Parangaricutiro, Mich.
Proyecciones de Egresos - LDF
(PESOS)
(CIFRAS NOMINALES)

Concepto (b)	2026	2027	2028	2029	2030
1. Gasto No Etiquetado (1=A+B+C+D+E+F+G+H+I)	**61,381,354**	**63,222,795**	**65,119,478**	**67,073,063**	**69,085,255**
A. Servicios Personales	35,914,362	36,991,793	38,101,547	39,244,593	40,421,931
B. Materiales y Suministros	7,147,367	7,361,788	7,582,642	7,810,121	8,044,425
C. Servicios Generales	11,792,868	12,146,654	12,511,053	12,886,385	13,272,976
D. Transferencias, Asignaciones, Subsidios y Otras Ayudas	4,788,903	4,932,570	5,080,547	5,232,963	5,389,952
E. Bienes Muebles, Inmuebles e Intangibles	1,465,000	1,508,950	1,554,219	1,600,845	1,648,870
F. Inversión Pública	0	0	0	0	0
G. Inversiones Financieras y Otras Provisiones		0	0	0	0
H. Participaciones y Aportaciones		0	0	0	0
I. Deuda Pública	272,855	281,040	289,472	298,156	307,100
2. Gasto Etiquetado (2=A+B+C+D+E+F+G+H+I)	**48,374,829**	**49,826,074**	**51,320,856**	**52,860,482**	**54,446,296**
A. Servicios Personales	11,439,786	11,782,979	12,136,469	12,500,563	12,875,579
B. Materiales y Suministros	3,588,400	3,696,052	3,806,934	3,921,142	4,038,776
C. Servicios Generales	2,014,623	2,075,062	2,137,314	2,201,433	2,267,476
D. Transferencias, Asignaciones, Subsidios y Otras Ayudas	1,345,912	1,386,289	1,427,878	1,470,714	1,514,836
E. Bienes Muebles, Inmuebles e Intangibles	350,000	360,500	371,315	382,454	393,928
F. Inversión Pública	25,733,468	26,505,472	27,300,636	28,119,655	28,963,245
G. Inversiones Financieras y Otras Provisiones	0	0	0	0	0
H. Participaciones y Aportaciones	0	0	0	0	0
I. Deuda Pública	3,902,640	4,019,720	4,140,311	4,264,521	4,392,456
3. Total de Egresos Proyectados (3 = 1 + 2)	**109,756,183**	**113,048,868**	**116,440,335**	**119,933,545**	**123,531,551**

"Bajo protesta de decir verdad, declaramos que este reporte y sus notas son razonablemente correctos, y son responsabilidad del emisor."

C. MARIA ISABEL HERNANDEZ ROSAS
PRESIDENTA MUNICIPAL SUSTITUTA

PRESIDENCIA

LIC. MARIA GUADALUPE CONTRERAS MURILLO
SÍNDICO MUNICIPAL

SINDICATURA

L.C. MARIA DE LA LUZ NIEVES LOPEZ
TESORERO MUNICIPAL

TESORERÍA

LIC. MARIA LUCERO GARFIA BEDOLLA
CONTRALOR MUNICIPAL

CONTRALORÍA

MUNICIPIO DE NUEVO PARANGARICUTIRO, MICHOACAN
Resultados de Ingresos - LDF
(PESOS)
(CIFRAS NOMINALES)

Concepto (b)	2020	2021	2022	2023	2024	2025
1. Ingresos de Libre Disposición (1=A+B+C+D+E+F+G+H+I+J+K+L)	**39,955,822.42**	**39,687,027.21**	**34,301,020.02**	**41,276,944.29**	**45,375,653.82**	**32,629,523.79**
A. Impuestos	1,946,395.49	1,986,669.41	2,495,000.98	4,299,913.26	2,642,989.11	3,364,200.21
B. Cuotas y Aportaciones de Seguridad Social	0.00	0.00	0.00	0.00	0.00	0.00
C. Contribuciones de Mejoras	179,209.40	2,000.00	0.00	0.00	0.00	0.00
D. Derechos	3,296,569.13	2,717,334.27	2,439,388.93	3,700,513.42	3,376,969.70	2,309,857.68
E. Productos	3,222.61	33.27	96.96	8,275.95	423.13	361.55
F. Aprovechamientos	*1,473,218.51*	*878,562.93*	*933,553.15*	*861,749.06*	*722,481.88*	*1,061,493.00*
G. Ingresos por Ventas de Bienes y Servicios	337,818.50	153,818.00	4,290.00	0.00		
H. Participaciones	32,719,388.78	33,948,609.33	28,428,690.00	32,406,492.60	38,632,790.00	25,893,611.35
I. Incentivos Derivados de la Colaboración Fiscal	0.00	0.00	0.00	0.00	0.00	0.00
J. Transferencias	0.00	0.00	0.00	0.00	0.00	0.00
K. Convenios	0.00	0.00	0.00	0.00	0.00	0.00
L. Otros Ingresos de Libre Disposición	0.00	0.00	0.00	0.00	0.00	0.00
2. Transferencias Federales Etiquetadas (2=A+B+C+D+E)	**23,309,294.09**	**24,282,343.00**	**24,768,622.04**	**37,288,988.25**	**27,906,912.00**	**16,662,271.73**
A. Aportaciones	23,309,294.09	24,282,343.00	24,768,622.04	37,288,988.25	27,906,912.00	15,079,997.00
B. Convenios	0.00	0.00	0.00	0.00	0.00	0.00
C. Fondos Distintos de Aportaciones	0.00	0.00	0.00	0.00	0.00	1,582,274.73
D. Transferencias, Subsidios y Subvenciones, y Pensiones y Jubilaciones	0.00	0.00	0.00	0.00	0.00	0.00
E. Otras Transferencias Federales Etiquetadas	0.00	0.00	0.00	0.00	0.00	0.00
3. Ingresos Derivados de Financiamientos (3=A)	**0.00**					
A. Ingresos Derivados de Financiamientos	0.00	0.00	0.00	0.00	0.00	0.00
4. Total de Resultados de Ingresos (4=1+2+3)	**63,265,116.51**	**63,969,370.21**	**59,069,642.06**	**78,565,932.54**	**73,282,565.82**	**49,291,795.52**
Datos Informativos						
1. Ingresos Derivados de Financiamientos con Fuente de Pago de Recursos de Libre Disposición	0.00	0.00	0.00	0.00	0.00	0.00

2. Ingresos derivados de Financiamientos con Fuente de Pago de Transferencias Federales Etiquetadas	0.00	0.00	0.00	0.00	0.00	0.00
3. Ingresos Derivados de Financiamiento (3 = 1 + 2)	**0.00**	**0.00**	**0.00**	**0.00**	**0.00**	**0.00**

"Bajo protesta de decir verdad, declaramos que este reporte y sus notas son razonablemente correctos, y son responsabilidad del emisor."

C. MARIA ISABEL HERNANDEZ ROSAS
PRESIDENTA MUNICIPAL SUSTITUTA

PRESIDENCIA

LIC. MARIA GUADALUPE CONTRERAS MURILLO
SINDICO MUNICIPAL

SINDICATURA

L.C. MARIA DE LA LUZ NIEVES LOPEZ
TESORERO MUNICIPAL

TESORERÍA

LIC. MARIA LUCERO GARFIA BEDOLLA
CONTRALOR MUNICIPAL

CONTRALORÍA

Municipio de Nuevo Parangaricutiro, Mich.
Resultados de Egresos - LDF
(PESOS)
(CIFRAS NOMINALES)

Concepto (b)	2021	2022	2023	2024	2025
1. Gasto No Etiquetado (1=A+B+C+D+E+F+G+H+I)	**39,619,285.33**	**48,417,542.13**	**51,987,886.02**	**60,540,633.36**	**68,804,869.33**
A. Servicios Personales	19,652,512	21,152,060	24,031,370	27,641,097.00	31,360,138.54
B. Materiales y Suministros	7,406,767	7,059,621	10,913,119	15,174,931.68	11,409,756.26
C. Servicios Generales	6,064,420	11,410,821	9,321,349	11,486,016.42	17,311,385.31
D. Transferencias, Asignaciones, Subsidios y Otras Ayudas	4,581,763	8,106,713	6,671,938	5,811,958.07	5,722,517.71
E. Bienes Muebles, Inmuebles e Intangibles	249,600	688,327	1,050,110	273,604.68	495,061.38
F. Inversión Pública	1,664,224	0	0.00	0.00	0.00
G. Inversiones Financieras y Otras Provisiones	0.00	0.00	0.00	0.00	
H. Participaciones y Aportaciones	0.00	0.00	0.00	0.00	
I. Deuda Pública	0.00	0.00	0.00	153,025.51	2,506,010.13
2. Gasto Etiquetado (2=A+B+C+D+E+F+G+H+I)	**24,440,503.99**	**31,332,083.25**	**41,381,254.38**	**38,544,837.27**	**38,964,250.92**
A. Servicios Personales	7,347,492.93	9,012,146.13	10,611,644.46	8,660,777.45	8,787,761.66
B. Materiales y Suministros	3,088,327.42	3,247,647.27	4,309,150.20	3,936,769.45	6,299,540.74
C. Servicios Generales	2,485,250.22	2,568,109.44	4,580,555.56	3,090,810.91	4,076,302.96
D. Transferencias, Asignaciones, Subsidios y Otras Ayudas	1,692,616.23	22,555.92	1,550,377.00	2,647,622.66	925,409.00
E. Bienes Muebles, Inmuebles e Intangibles	125,572.00	50,000.00	227,303.32	11,600.00	115,000.00
F. Inversión Pública	9,701,245.19	16,194,590.49	15,882,159.79	16,638,024.18	17,448,696.71
G. Inversiones Financieras y Otras Provisiones				0.00	
H. Participaciones y Aportaciones				0.00	
I. Deuda Pública		237,034.00	4,220,064.05	3,559,232.62	1,311,539.85
3. Total del Resultado de Egresos (3=1+2)	**64,059,789.32**	**79,749,625.38**	**93,369,140.40**	**99,085,470.63**	**107,769,120.25**

"Bajo protesta de decir verdad, declaramos que este reporte y sus notas son razonablemente correctos, y son responsabilidad del emisor."

C. MARIA ISABEL HERNANDEZ ROSAS
PRESIDENTA MUNICIPAL SUSTITUTA

PRESIDENCIA

LIC. MARIA GUADALUPE CONTRERAS MURILLO
SÍNDICO MUNICIPAL

SINDICATURA

L.C. MARIA DE LA LUZ NIEVES LOPEZ
TESORERO MUNICIPAL

TESORERÍA

LIC. MARIA LUCERO GARFIA BEDOLLA
CONTRALOR MUNICIPAL

CONTRALORÍA

NOMBRE DEL ENTE PÚBLICO (a)
Informe sobre Estudios Actuariales - LDF

Concepto	Pensiones y jubilaciones	Salud	Riesgos de trabajo	Invalidez y vida	Otras prestaciones sociales
Tipo de Sistema					
Prestación laboral o Fondo general para trabajadores del estado o municipio					
Beneficio definido, Contribución definida o Mixto					
Población afiliada					
Activos					
Edad máxima					
Edad mínima					
Edad promedio					
Pensionados y Jubilados					
Edad máxima					
Edad mínima					
Edad promedio					
Beneficiarios					
Promedio de años de servicio (trabajadores activos)					
Aportación individual al plan de pensión como % del salario					
Aportación del ente público al plan de pensión como % del salario					
Crecimiento esperado de los pensionados y jubilados (como %)					
Crecimiento esperado de los activos (como %)					
Edad de Jubilación o Pensión					
Esperanza de vida					
Ingresos del Fondo					
Ingresos Anuales al Fondo de Pensiones					
Nómina anual					
Activos					
Pensionados y Jubilados					
Beneficiarios de Pensionados y Jubilados					
Monto mensual por pensión					
Máximo					
Mínimo					
Promedio					
Monto de la reserva					
Valor presente de las obligaciones					
Pensiones y Jubilaciones en curso de pago					
Generación actual					
Generaciones futuras					
Valor presente de las contribuciones asociadas a los sueldos futuros de cotización X%					
Generación actual					
Generaciones futuras					
Valor presente de aportaciones futuras					
Generación actual					
Generaciones futuras					
Otros Ingresos					
Déficit/superávit actuarial					
Generación actual					
Generaciones futuras					
Periodo de suficiencia					
Año de descapitalización					

Tasa de rendimiento					
Estudio actuarial					
Año de elaboración del estudio actuarial					
Empresa que elaboró el estudio actuarial					

C. MARIA ISABEL HERNANDEZ ROSAS
PRESIDENTA MUNICIPAL SUSTITUTA

PRESIDENCIA

LIC. MARIA GUADALUPE CONTRERAS MURILLO
SINDICO MUNICIPAL

SINDICATURA

Ma. de la Luz Nieves López

L.C. MARIA DE LA LUZ NIEVES LOPEZ
TESORERO MUNICIPAL

TESORERÍA

LIC. MARIA LUCERO GARFIA BEDOLLA
CONTRALOR MUNICIPAL

CONTRALORÍA

ANEXO 1: REPORTE DE LA APLICACIÓN DE LA DEUDA PÚBLICA ADQUIRIDA PARA INVERSIONES PÚBLICAS PRODUCTIVAS

MUNICIPIO: Municipio de Nuevo Parangaricutiro, Mich.

DEL MES DE ENERO AL MES DE SEPTIEMBRE DEL AÑO 2026

NÚMERO	DECRETO LEGISLATIVO		TIPO DE OBLIGACIÓN	FECHA DE CONTRATACIÓN	PLAZO PACTADO	TASA DE INTERÉS PACTADA	GARANTÍA OTORGADA	DESTINO	ACREEDOR, PROVEEDOR O CONTRATISTA	MONTO ORIGINAL CONTRATADO		AMORTIZACIÓN MENSUAL	IMPORTE AMORTIZADO		SALDO
	NÚMERO	FECHA DE PUBLICACIÓN								CAPITAL	INTERESES		CAPITAL	INTERESES	
ND															
TOTALES:												-	-	-	0.00

NOTAS: ND

C.MARIA ISABEL HERNANDEZ ROSAS
PRESIDENTA MUNICIPAL SUSTITUTA

PRESIDENCIA

LIC. MARIA GUADALUPE CONTRERAS MURILLO
SINDICO MUNICIPAL

SINDICATURA

L.C. MARIA DE LA LUZ NIEVES LOPEZ
TESORERO MUNICIPAL

TESORERÍA

LIC. MARIA LUGERO GARFIA BEDOLLA
CONTRALOR MUNICIPAL

CONTRALORÍA

ANEXO 2: RELACIÓN DE OBRAS EJECUTADAS

MUNICIPIO: NUEVO PARANGARICUTIRO, MICHOACAN

DEL 01 DE JULIO AL 30 DE SEPTIEMBRE DEL AÑO 2026

GENERALES					METAS		FUENTE DE FINANCIAMIENTO		CONAC		
NOMBRE DE LA OBRA	MUNICIPIO	LOCALIDAD	MODALIDAD DE EJECUCIÓN	TIPO	CANTIDAD / UNIDAD	BENEFICIARIOS	No.	DESCRIPCIÓN	COG	UR	CUENTA CONTABLE
CONSTRUCCION DE PAVIMENTO CON CONCRETO HIDRAULICO EN LA CALLE XOCHITL ENTRE CALLE ARTEGA Y AV. FRANCISCO VILLA EN LA LOCALIDAD DE NUEVO SAN JUAN EN EL MUNICIPIO DE NUEVO PARANGARICUTIRO,MICHOACAN	NUEVO PARANTGARICUTIRO	NUEVO SAN JUAN PARANGARICUTIRO	CONTRATO	OBRA	2294.16 M2	600	1810	FONDO DE APORTACIONESPARA LA INFRAESTRUCTURA SOCIAL MUNICIPAL 2026	5317	OBRAS PUBLICAS	12356601800821031810616O5
CONSTRUCCION DE PAVIMENTO CON CARPETA ASFALTICA EN CALIENTE, CAMINO A LAS RUINAS DE SAN JUAN PARANGARICUTIRO EN EL TRAMO DE SALOME A LA ALBERCA MUNICIPIO DE NUEVO PARANGARICUTIRO, MICHOACAN	NUEVO PARANTGARICUTIRO	NUEVO SAN JUAN PARANGARICUTIRO	CONTRATO	OBRA	1000.00 ML	20981	1812	FONDO DE APORTACIONESPARA LA INFRAESTRUCTURA SOCIAL MUNICIPAL 2026	5318	OBRAS PUBLICAS	123555601800821031812615O3
CONSTRUCCION CON ADOQUIN DE LA CALLE MAGUEY ENTRE CALLE MICHOACAN Y CALLE PALMA EN EL FRACCIONAMIENTO LA DURAZNERA EN LA LOCALIDAD DE NUEVO SAN JUAN DEL MUNICIPIO DE NUEVO PARANGARICUTIRO, MICHOACAN.	NUEVO PARANTGARICUTIRO	NUEVO SAN JUAN PARANGARICUTIRO	CONTRATO	OBRA	465.53 M2	600	1815	FONDO DE APORTACIONESPARA LA INFRAESTRUCTURA SOCIAL MUNICIPAL 2026	5341	OBRAS PUBLICAS	12356601800821031815616O5
PRIMERA ETAPA DE CONSTRUCCION DE PAVIMENTO CON HUELLAS DE RODAMIENTO CON CONCRETO HIDRAULICO Y EMPEDRADO SIMPLE EN EL ACCESO AL RANCHO LOS AGUACATES DEL MUNICIPIO DE NUEVO PARANGARICUTIRO, MICHOACAN.	NUEVO PARANTGARICUTIRO	NUEVO SAN JUAN PARANGARICUTIRO	CONTRATO	OBRA	1331.20 M2	420	1816	FONDO DE APORTACIONESPARA LA INFRAESTRUCTURA SOCIAL MUNICIPAL 2026	5343	OBRAS PUBLICAS	12355260180082103181662O4

NOTAS: Bajo protesta de decir verdad, declaramos que este reporte y sus notas son razonablemente correctos, y son responsabilidad del emisor.'

MARIA ISABEL HERNANDEZ ROSAS

PRESIDENTE MUNICIPAL

PRESIDENCIA

	ESTRUCTURA FINANCIERA APROBADA (momento contable del aprobado)							ESTRUCTURA FINANCIERA MODIFICADA (momento contable del modificado)					
OBRA CAPITALIZABLE	NUMERO Y FECHA DE ACTA DEL AYUNTAMIENTO	MONTO TOTAL (aprobado)	INGRESOS DE FUENTE LOCAL (aprobado)	PARTICIPACIONES (aprobado)	APORTACIONES (aprobado)	RECURSOS FEDERALES CONVENIDOS	RECURSOS ESTATALES (aprobado)	NUMERO Y FECHA DE ACTA DEL AYUNTAMIENTO	MONTO TOTAL (modificado)	INGRESOS DE FUENTE LOCAL (modificado)	PARTICIPACIONES (modificado)	APORTACIONES (modificado)	RECURSOS FEDERALES CONVENIDO
SI	20/22-05-2026	$3,923,618.46				$3,923,618.46							
SI	20/22-05-2026	$5,071,825.76				$5,071,825.76							
SI	20/22-05-2026	$731,148.52				$731,148.52							
SI	20/22-05-2026	$1,233,351.73				$1,233,351.73							
		$ 10,959,944.47	$ -	$ -	$ -	$ 10,959,944.47	$ -	SUMA	$ -	$ -	$ -	$ -	$ -

	ESTRUCTURA FINANCIERA COMPROMETIDA (momento contable del comprometido)						ESTRUCTURA FINANCIERA DEVENGADA (momento contable del devengado)				
RECURSOS ESTATALES (modificado)	MONTO TOTAL (comprometido)	INGRESOS DE FUENTE LOCAL (comprometido)	PARTICIPACIONES (comprometido)	APORTACIONES (comprometido)	RECURSOS FEDERALES CONVENIDOS	RECURSOS ESTATALES (comprometido)	MONTO TOTAL (devengado)	INGRESOS DE FUENTE LOCAL (devengado)	PARTICIPACIONES (devengado)	APORTACIONES (devengado)	RECURSOS FEDERALES CONVENIDOS
	$3,914,936.91				$3,914,936.91						
	$5,036,802.16				$5,036,802.16						
	$729,330.76				$729,330.76						
	$1,222,818.69				$1,222,818.69						
$ -	$ 10,903,888.52	$ -	$ -	$ -	$ 10,903,888.52	$ -	$ -	$ -	$ -	$ -	$ -

LIC. MARIA LUCERO GARFIA BEDOLLA
ENCARGADA DE DESPACHO DE CONTRALORÍA

CONTRALORÍA

	ESTRUCTURA FINANCIERA EJERCIDA (momento contable del ejercido)						ESTRUCTURA FINANCIERA PAGADA (momento contable del pagado)					
RECURSOS ESTATALES (devengado)	MONTO TOTAL (ejercido)	INGRESOS DE FUENTE LOCAL (ejercido)	PARTICIPACIONES (ejercido)	APORTACIONES (ejercido)	RECURSOS FEDERALES CONVENIDOS	RECURSOS ESTATALES (ejercido)	MONTO TOTAL (pagado)	INGRESOS DE FUENTE LOCAL (pagado)	PARTICIPACIONES (pagado)	APORTACIONES (pagado)	RECURSOS FEDERALES CONVENIDOS	RECURSOS ESTATALES (pagado)
	$1,174,481.07				$1,174,481.07		$1,174,481.07				$1,174,481.07	
	$1,511,040.64				$1,511,040.64		$1,511,040.64				$1,511,040.64	
$ -	$ 2,685,521.71	$ -	$ -	$ -	$ 2,685,521.71	$ -	$ 2,685,521.71	$ -	$	$ -	$ 2,685,521.71	$ -

C. ANDRES RUIZ AGUILAR
DIRECTOR DE OBRAS PÚBLICAS

ESTRUCTURA FINANCIERA POR EJERCER Concluidas en el trimestre o en el ejercicio. (Se autoriza en el ejercicio la aplicación del recurso faltante para el siguiente ejercicio fiscal)						Obras "No"
NUMERO Y FECHA DE ACTA DEL AYUNTAMIENTO	MONTO TOTAL (por ejercer)	INGRESOS DE FUENTE LOCAL (por ejercer)	PARTICIPACIONES (por ejercer)	APORTACIONES (por ejercer)	RECURSOS FEDERALES CONVENIDOS	RECURSOS ESTATALES (por ejercer)
					$ 2,723,581.11	
					$ 3,525,761.52	
					$729,330.76	
					$1,222,818.69	
$ -	$ -	$ -	$ -	$ -	$ 8,201,492.08	$ -

H. AYUNTAMIENTO
NUEVO PARANGARICUTIRO
2024-2027

MARÍA DE LA LUZ NIEVES LÓPEZ

TESORERA MUNICIPAL.

PRESENTE:

La que suscribe **LIC. MARÍA LUCERO GARFIA BEDOLLA,** en mi carácter de Contralora Municipal de Nuevo Parangaricutiro, Michoacán, administración 2024-2027, con el debido respeto me permito exponer lo siguiente:

Que con fundamento en el Artículo 79 fracción VI de la Ley Orgánica Municipal para el Estado de Michoacán, por este medio me permito poner a su disposición el tercer Informe trimestral de Actividades de la Contraloría municipal de Nuevo Parangaricutiro Michoacán, abarcando el periodo del del 01, de julio del 2026 *al 30 de septiembre* del 2026, y con esto dar cumplimiento al artículo y ley invocada, el cual se entrega de manera digital formato Word, formato PDF y de manera física.

Sin más por el momento me despido de usted no sin antes enviarle un cordial saludo, y quedando de usted para cualquier duda y/o aclaración.

Nuevo Parangaricutiro, Michoacán, a 23 de octubre del 2026.

ATENTAMENTE

LIC. MARÍA LUCERO GARFIA BEDOLLA

CONTRALORA MUNICIPAL DE NUEVO PARANGARICUTIRO MICHOACÁN.

H. AYUNTAMIENTO
NUEVO PARANGARICUTIRO
2024-2027

AUDITOR SUPERIOR DE MICHOACÁN
MORELIA, MICHOACÁN
P R E S E N T E.

La que suscribe **LIC. MARÍA LUCERO GARFIA BEDOLLA,** Contralora municipal del municipio de Nuevo Parangaricutiro Michoacán, por medio del presente escrito me permito presentar a ustedes el primer informe semestral de actividades correspondiente al área de Contraloría, del ejercicio fiscal del año 2026.

Conforme a lo establecido en la Ley Orgánica Municipal del Estado de Michoacán de Ocampo, en su Artículo 79 fracción XVIII, que a la letra dice:

XVIII. Presentar semestralmente a la auditoria superior de Michoacán los informes de sus actividades, dentro de los quince días siguientes al término del semestre, con base a su programa de trabajo aprobado y demás disposiciones que la Auditoria disponga;

ASPECTOS DE LEGALIDAD Y NORMATIVIDAD
ESTRATEGIAS Y LÍNEAS DE ACCIÓN

ESTRATEGIA 1.

1.1. Cero Tolerancia a la Corrupción

1.2. Activar el Sistema de Denuncias y Sugerencias.

LÍNEAS DE ACCIÓN 1. Atender las denuncias y/o Sugerencias en relación al proceder de los Servidores Públicos de la Administración municipal, a través de:

a) Realizar lo conducente a la Ley General de Responsabilidades de los Servidores Públicos, realizando las investigaciones, substanciaciones y resoluciones pertinentes.
b) Reactivar el buzón de Denuncias y Sugerencias, en físico y electrónicas para la disposición de la ciudadanía.

ESTRATEGIA 2.

a) Planear, coordinar y ejecutar auditorias, promoviendo una administración eficiente en el manejo de los recursos públicos.

LÍNEAS DE ACCIÓN 2

a) Elaborar los informes de la Contraloría de manera semestral para ser *presentado ante la Auditoria Superior de Michoacán.*

b) Revisar la cuenta pública, gasto, presupuestos y Estados Financieros.

c) Implementar acciones de control, verificación y evaluación en materia de control interno.

d) Actualizar los lineamientos de control interno, de la Contraloría, así como de las diferentes áreas que integran al Ayuntamiento.

e) Realizar diagnósticos de control interno y organización a todas las áreas de la administración.

ESTRATEGIA 3.

a) Inspección y Vigilancia de la Obra Pública.

b) Gestionar capacitaciones a los comités de obra del que se ejecutaran en la Administración 2024-2027.

c) Inspección física de las obras que se realicen, verificando que se efectúen *de acuerdo al presupuesto y especificaciones, en los lineamientos de obras.*

LÍNEA DE ACCIÓN 3.

a) Transparencia Gubernamental y Digital,

En este tercer informe trimestral de la Contraloría Municipal, participó en diversas actividades conferidas en la ley Orgánica Municipal del Estado de Michoacán de Ocampo, y contempladas en el plan de trabajo de esta Contraloría para el ejercicio fiscal 2026, el cual fue aprobado por el Honorable cabildo, para lo cual, y a efecto de dar cumplimiento al ordenamiento invocado así como la programación de actividades, me permito rendir el informe de acciones realizadas, las cuales menciono de la siguiente manera:

EN ATENCIÓN Y SEGUIMIENTO A LA ESTRATEGIA 1° Y LÍNEA DE ACCIÓN 1 del plan de trabajo, y en correlación a la fracción X del artículo 79, esta Contraloría dio seguimiento y atención al sistema de denuncias, dentro de este semestre;

- En este trimestre no se recibieron quejas en los buzones que se encuentran afuera de las diferentes áreas que conforman el H. Ayuntamiento, únicamente se recibió;
- Se recibió una denuncia, la cual nos fue remitida por la Secretaria de la Contraloría del Estado de Michoacán, mediante oficio número UAOICs/256/2026, expediente SECOEM-UAOICS-AV-098/2026, en el cual se denunciaron presuntas irregularidades administrativas, a cargo de la C. María Guadalupe Tungui Urbina, quien presuntamente se desempeña de manera simultánea como Regidora de Educación del H. Ayuntamiento de Nuevo Parangaricutiro, Michoacán, y como medica adscrita a la Clínica del IMSS- Bienestar en el municipio de Paracho Michoacán.

EN RELACIÓN A LA ESTRATEGIA 2° Y LÍNEA DE ACCIÓN 2°, Y CORRELACIONADO A LA FRACCIÓN IV Y V DEL ARTÍCULO 79 DE LA LEY INVOCADA.

- En cumplimiento con esta línea, la Contraloría realiza sus informes trimestrales correspondientes, así como el informe semestral que marca la Ley Orgánica donde se informa los avances y procesos realizados por este órgano de control Interno,

- En atención a este inciso, este órgano de control realizo la revisión correspondiente a la cuenta pública correspondiente al tercer trimestre esto en cuanto a su integración.
- En este mismo sentido se revisó los estados financieros referentes al ejercicio fiscal 2026, y con esto dar cumplimiento a la fracción XII del artículo 79 de la Ley Invocada, y conforme a lo dispuesto a los Lineamientos para la Entrega de la Cuenta Pública y de los Informes Trimestrales de las Administraciones Públicas Municipales, Ante la Auditoria Superior de Michoacán, en la cual se detectaron los siguientes desfaces:

  En el apartado de Combustible a razón del tercer trimestre se observa un desface de 122%, lo que origina como consecuencia hacer ajustes presupuestales para solventar esa obligación, de igual forma se hicieron las recomendaciones necesarias al área encargada de vigilar el consumo para evitar en un futuro esta situación.
  En lo que respecta al apartado de Arrendamientos se observa un desface en proporción al 85.73% por lo que esta Contraloria tomara las acciones correspondientes para revisar con detenimiento cada uno de los

arrendamientos contratados verificando que cumplan con la normatividad vigente y con los requisitos previstos por ley.

En el apartado de Publicidad se observa un desfase de 32% por lo que se hizo las recomendaciones correspondientes para evitar este punto.

En el numeral de Servicios Oficiales se observa un 12% de desface en el presupuesto por lo que se llevaran a cabo las medidas correspondientes de revisión de cada apartado con el objetivo de verificar que cumplan con la normatividad vigente así como con la evidencia correspondiente.

Una vez revisada, la información , fue remitida con oficio al departamento de tesorería, en el que se informa que fue integrada de forma correcta conforme al artículo 9 y demás relativos de los Lineamiento para la entrega de la cuenta pública.

- Concluyendo esta estrategia, con los anexos **3 de vinculación de objetivos y 4 del avance programático presupuestario** del desempeño de los servidores públicos de la administración pública municipal; pero en lo que respecta a los informes presentados por las diferentes áreas que conforman el H. Ayuntamiento menciono que de nueva cuenta fueron omisos los regidores, a excepción de los regidores de asuntos agropecuarios y el regidor de Juventud y Deportes quienes fueron los únicos que cumplieron con los informes solicitados por esta contraloría, por lo cual no se refleja avance alguno de los demás regidores, por lo que desconoce talmente si realizan alguna actividad adicional que la de asistir a las sesiones de cabildo, siendo esta una sola de las actividades plasmadas en la Ley Orgánica municipal para el Estado de Michoacán.

- En este mismo contexto se solicitó la cuenta pública al Organismo Operador de Agua Potable, en la cual se hacen las observaciones correspondientes, detectando que faltaban la información consistente en: proyección de resultados de ingresos, resultados de egreso, situación que les fue notificada mediante oficio para su corrección, y de nueva cuenta fue revisada para corroborar que fueran subsanadas las observaciones realizadas, entregándoseles el oficio de cumplimiento.

En cuanto a esta línea de acción, consistente en; Implementar acciones de control, verificación y evaluación en materia de control interno.

En este trimestre que se informa la contraloría municipal se encuentra revisando a detalle de las cuentas públicas del ejercicio fiscal 2025; en dicha revisión (auditoría interna), del Organismo Operador del agua; en el cual se observan varias inconsistencias las cuales se precisaran a detalle una vez que concluya la revisión referida de las cuentas del ejercicio 2025.

ESTRATEGIA 3°, Y DANDO CUMPLIMIENTO A LA FRACCIÓN IX DEL ARTICULO 79 DE LA LEY ORGÁNICA MUNICIPAL;

1) La Contraloría realizo la verificación correspondiente a la obra programada para el ejercicio fiscal 2026, para conocer las obras que fueron a probadas para ejercer dentro de este ejercicio fiscal, para lo cual se detectó que, a la fecha, esta vez se ha cumplido a un 23 % de las obras programadas, avances que se ven reflejados en el anexo 2 dos de obras.

2) En el mismo contexto, se hizo revisión exhaustiva a las obras realizadas del ejercicio fiscal 2025, para conocer que todas se hayan cumplido conforme a ley de obra pública.

LÍNEA DE ACCIÓN 3° REFERENTE A LA TRANSPARENCIA GUBERNAMENTAL

1. En ese sentido se informa que este organismo de Contraloría municipal participa de forma directa con el área de transparencia y el comité de transparencia dando atención a las solicitudes de información mediante la página de transparencia del municipio,

2. Se informa a esta autoridad auditora que en el mes de septiembre se realizaron cambios en la dirección de transparencia. así mismo informo que; se modificó el organigrama del Ayuntamiento municipal en el cual se hace el cabio del área de transparencia al departamento de presidencia municipal, quien anteriormente se encontraba ligada a la contraloría municipal.

EN ATENCIÓN A LA FRACCIÓN VII DEL ARTÍCULO 79 DE LA LEY ORGÁNICA MUNICIPAL PARA EL ESTADO, este organismo realiza las verificaciones correspondientes a los inventarios de bienes muebles e inmuebles del municipio el cual se vigila la correcta actualización la cual se lleva a cabo cada seis meses, en el cual se le solicito al nuevo titular de patrimonio municipal que al patrimonio Deberá ser armonizado el inventario del patrimonio municipal, y que debe de actualizar y dar de baja los bienes muebles que se encuentran en estado inservible.

EN VIGILANCIA A LA FRACCIÓN XIII DEL ARTICULO 79 ESTE ÓRGANO DE CONTROL INTERNO;

a) Llevó a cabo el asesoramiento y apoyo para que todos los servidores públicos del municipio realizaran su declaración patrimonial de intereses y lo relativo a la fiscal, siendo esto al personal de nuevo ingreso quienes realizaron su declaración patrimonial inicial conforme a lo estipulado en el artículo 33 fracción I de la Ley de Responsabilidades Administrativas para el Estado de Michoacán,

b) **EN ESTE TERCER INFORME TRIMESTRAL INFORMO QUE:** En este punto hago de conocimiento que, derivado del punto anterior, la contraloría municipal, conforme a las atribuciones conferidas en la fracción XI del artículo 79 de la Ley Orgánica Municipal para el Estado de Michoacán, de Ocampo, se participó en la entrega recepción que se llevó a cabo en los departamentos de;

- Recursos Humanos;
- Transparencia;
- Protección Civil;
- Patrimonio municipal;
- Panteón municipal.

H. AYUNTAMIENTO
NUEVO PARANGARICUTIRO
2024-2027

3.- ACTIVIDADES COMPLEMENTARIAS PARA EL MEJOR DESEMPEÑO DE LA CONTRALORÍA MUNICIPAL.

Se acudió a las siguientes capacitaciones:

1. "Ley de Ingresos".
2. Fiscalización del Presupuesto y Gasto Publico.
3. Consejo Nacional para Prevenir la Discriminación.

Sin más que mencionar, menciono que la información que se presenta es realizada conforme apego a las facultadas previstas en la Ley Orgánica municipal en su Artículo 79, y los Lineamiento para la Entrega de la Cuenta Pública y de los Informes Trimestrales de las Administraciones Públicas Municipales, Ante la Auditoria Superior de Michoacán, y la Ley General de Contabilidad Gubernamental y Ley de Responsabilidades Administrativas del Estado de Michoacán

Nuevo Parangaricutiro Michoacán a 27 de octubre de 2026.

ATENTAMENTE

LIC. MARÍA LUCERO GARFIA BEDOLLA
CONTRALORA MUNICIPAL

CONTRALORÍA

H. AYUNTAMIENTO
NUEVO PARANGARICUTIRO
2024-2027

DEPENDENCIA: H. AYUNTAMIENTO
SUB-DEPENDENCIA: CONTRALORÍA
ASUNTO: PRESENTACIÓN DE LOS ANEXOS 3 Y 4.
OFICIO NO. 119/2026

L.C. MARÍA DE LA LUZ NIEVES LÓPEZ
TESORERA MUNICIPAL.
DE NUEVO PARANGARICUTIRO.
PRESENTE:

La de la voz **LIC. MARÍA LUCERO GARFIA BEDOLLA** contralora municipal del municipio de Nuevo Parangaricutiro, Michoacán, administración 2024-2027;

Con fundamento en los artículos 7, 9 fracción VI párrafo II de los lineamientos para la Entrega de la Cuenta Pública y de los Informes Trimestrales, ante la Auditoria Superior de Michoacán, por medio del presente ocurso me permito hacer llegar de forma impresa 1 un juegos original y en formato PDF de cada uno de los anexos **3 de vinculación de objetivos y 4 del avance programático presupuestario** del desempeño de los servidores públicos, para que sean anexados a la cuenta pública correspondiente al tercer trimestre del ejercicio fiscal 2026.

Y con esto dar cumplimiento en tiempo y forma con la normativa aplicable.

Sin más por el momento me despido de usted no sin antes enviarle un cordial saludo.

Nuevo Parangaricutiro Michoacán a 28 de octubre del 2026.

ATENTAMENTE

LIC. MARÍA LUCERO GARFIA BEDOLLA
CONTRALORA

CONTRALORÍA

C.C.P. AUDITORIA SUPERIOR DE MICHOACÁN
C.C.P. SECRETARIA DE LA CONTRALORÍA DEL ESTADO
C.C.P. SESEA.

ANEXO 3 VINCULACIÓN DE OBJETIVOS

MUNICIPIO: Municipio de Nuevo Parangaricutiro, Mich.

FECHA: DEL 01 DE ENERO DEL 2026 AL 30 DE SEPTIEMBRE DEL 2026

(CIFRAS EN PESOS)

UNIDAD PROGRAMÁTICA PRESUPUESTARIA	UNIDAD RESPONSABLE	NOMBRE DEL PROGRAMA	OBJETIVO GENERAL DEL PROGRAMA	PRESUPUESTO DE EGRESOS POR PROGRAMA		VINCULACIÓN			
				IMPORTE APROBADO	IMPORTE DEVENGADO	PRIORIDAD PARA EL DESARROLLO	OBJETIVO DEL PLAN MUNICIPAL DE DESARROLLO	OBJETIVO DEL PLAN ESTATAL DESARROLLO	OBJETIVO DEL PLAN NACIONAL DE DESARROLLO
0100 - PRESIDENCIA	0100 - PRESIDENCIA	0101 - CANALES DE PARTICIPACION CIUDADANA Y CONSULTA CIUDADANA PERMANENTE	FORTALECER LA GOBERNANZA MUNICIPAL Y GARANTIZAR LA TRANSPARENCIA EN LA GESTION PUBLICA PONIENDO AL CENTRO DE LAS ACCIONES A LAS PERSONAS Y EL BIENESTAR COMUN	4675168.01	6092845.67	5. GOBIERNO HUMANISTA, EFICIENTE Y TRANSPARENTE	PRESIDENCIA	ARMONIA, PAZ Y RECONCILIACION	Pólitica y Gobierno
0100 - PRESIDENCIA	0100 - PRESIDENCIA	0102 - APOYOS Y SUBSIDIOS A LA CIUDADANIA	FORTALECER LA GOBERNANZA MUNICIPAL Y GARANTIZAR LA TRANSPARENCIA EN LA GESTION PUBLICA PONIENDO AL CENTRO DE LAS ACCIONES A LAS PERSONAS Y EL BIENESTAR COMUN	1930400	565732.88	5. GOBIERNO HUMANISTA, EFICIENTE Y TRANSPARENTE	PRESIDENCIA	ARMONIA, PAZ Y RECONCILIACION	Pólitica y Gobierno
0100 - PRESIDENCIA	0100 - PRESIDENCIA	0103 - PENSIONES Y JUBILACIONES	FORTALECER LA GOBERNANZA MUNICIPAL Y GARANTIZAR LA TRANSPARENCIA EN LA GESTION PUBLICA PONIENDO AL CENTRO DE LAS ACCIONES A LAS PERSONAS Y EL BIENESTAR COMUN	2047992.5	1263731.04	5. GOBIERNO HUMANISTA, EFICIENTE Y TRANSPARENTE	PRESIDENCIA	ARMONIA, PAZ Y RECONCILIACION	Pólitica y Gobierno
0100 - PRESIDENCIA	0100 - PRESIDENCIA	0104 - TRADICIONES	FORTALECER LA GOBERNANZA MUNICIPAL Y GARANTIZAR LA TRANSPARENCIA EN LA GESTION PUBLICA PONIENDO AL CENTRO DE LAS ACCIONES A LAS PERSONAS Y EL BIENESTAR COMUN	350000	751648.25	5. GOBIERNO HUMANISTA, EFICIENTE Y TRANSPARENTE	PRESIDENCIA	ARMONIA, PAZ Y RECONCILIACION	Pólitica y Gobierno
0200 - REGIDORES	0200 - REGIDORES	0201 - CABILDEO MUNICIPAL	FORTALECER LA GOBERNANZA MUNICIPAL Y GARANTIZAR LA TRANSPARENCIA EN LA GESTION PUBLICA PONIENDO AL CENTRO DE LAS ACCIONES A LAS PERSONAS Y EL BIENESTAR COMUN	4121921.51	2355490.82	5. GOBIERNO HUMANISTA, EFICIENTE Y TRANSPARENTE	REGIDORES	ARMONIA, PAZ Y RECONCILIACION	Pólitica y Gobierno

0200 - REGIDORES	0200 - REGIDORES	0202 - PRESEA NUEVO PARANGARICUTIRO	FORTALECER LA GOBERNANZA MUNICIPAL Y GARANTIZAR LA TRANSPARENCIA EN LA GESTION PUBLICA PONIENDO AL CENTRO DE LAS ACCIONES A LAS PERSONAS Y EL BIENESTAR COMUN	50000	0	5. GOBIERNO HUMANISTA, EFICIENTE Y TRANSPARENTE	REGIDORES	ARMONIA, PAZ Y RECONCILIACION	Pólitica y Gobierno
0300 - SINDICATURA	0300 - SINDICATURA	0301 - PROCURACION DE JUSTICIA Y DEFENSA DE LOS INTERESES DEL MUNICIPIO	FORTALECER LA GOBERNANZA MUNICIPAL Y GARANTIZAR LA TRANSPARENCIA EN LA GESTION PUBLICA PONIENDO AL CENTRO DE LAS ACCIONES A LAS PERSONAS Y EL BIENESTAR COMUN	1812619.6	1163488.81	5. GOBIERNO HUMANISTA, EFICIENTE Y TRANSPARENTE	SINDICATURA	ARMONIA, PAZ Y RECONCILIACION	Pólitica y Gobierno
0300 - SINDICATURA	0300 - SINDICATURA	0302 - RESGUARDO DEL PATRIMONIO MUNICIPAL	FORTALECER LA GOBERNANZA MUNICIPAL Y GARANTIZAR LA TRANSPARENCIA EN LA GESTION PUBLICA PONIENDO AL CENTRO DE LAS ACCIONES A LAS PERSONAS Y EL BIENESTAR COMUN	200000	8626	5. GOBIERNO HUMANISTA, EFICIENTE Y TRANSPARENTE	SINDICATURA	ARMONIA, PAZ Y RECONCILIACION	Pólitica y Gobierno
0300 - SINDICATURA	0300 - SINDICATURA	0303 - JUSTICIA CIVICA	FORTALECER LA GOBERNANZA MUNICIPAL Y GARANTIZAR LA TRANSPARENCIA EN LA GESTION PUBLICA PONIENDO AL CENTRO DE LAS ACCIONES A LAS PERSONAS Y EL BIENESTAR COMUN	100000	0	5. GOBIERNO HUMANISTA, EFICIENTE Y TRANSPARENTE	SINDICATURA	ARMONIA, PAZ Y RECONCILIACION	Pólitica y Gobierno
0400 - SECRETARIA Y ARCHIVO	0400 - SECRETARIA Y ARCHIVO	0401 - POLITICA INTERNA	FORTALECER LA GOBERNANZA MUNICIPAL Y GARANTIZAR LA TRANSPARENCIA EN LA GESTION PUBLICA PONIENDO AL CENTRO DE LAS ACCIONES A LAS PERSONAS Y AL BIENESTAR COMUN	1790137.7	664679.26	5. GOBIERNO HUMANISTA, EFICIENTE Y TRANSPARENTE	SECRETARIA	ARMONIA, PAZ Y RE	Pólitica y Gobierno
0400 - SECRETARIA Y ARCHIVO	0400 - SECRETARIA Y ARCHIVO	0402 - COORDINACION SESIONES DE AYUNTAMIENTO	FORTALECER LA GOBERNANZA MUNICIPAL Y GARANTIZAR LA TRANSPARENCIA EN LA GESTION PUBLICA PONIENDO AL CENTRO DE LAS ACCIONES A LAS PERSONAS Y EL BIENESTAR COMUN	200000	262782.8	5. GOBIERNO HUMANISTA, EFICIENTE Y TRANSPARENTE	SECRETARIA	ARMONIA, PAZ Y RECONCILIACION	Pólitica y Gobierno
0400 - SECRETARIA Y ARCHIVO	0400 - SECRETARIA Y ARCHIVO	0403 - ORGANIZACION Y RESGUARDO DE DOCUMENTACION HISTORICA	FORTALECER LA GOBERNANZA MUNICIPAL Y GARANTIZAR LA TRANSPARENCIA EN LA GESTION PUBLICA PONIENDO AL CENTRO DE LAS ACCIONES A LAS PERSONAS Y EL BIENESTAR COMUN	100000	10195.14	5. GOBIERNO HUMANISTA, EFICIENTE Y TRANSPARENTE	SECRETARIA	ARMONIA, PAZ Y RECONCILIACION	Pólitica y Gobierno
0500 - TESORERIA	0500 - TESORERIA	0501 - RECAUDACION DE LAS CONTRIBUCIONES MPALES. Y ADMINISTRACION DE LA HACIENDA	ADMINISTRAR EFICIENTE Y TRANSPARENTEMENTE LOS RECURSOS PUBLICOS DEL MUNICIPIO	3224874.09	2491512.78	5. GOBIERNO HUMANISTA, EFICIENTE Y TRANSPARENTE	TESORERIA	ARMONIA, PAZ Y RECONCILIACION	Pólitica y Gobierno

0500 - TESORERIA	0500 - TESORERIA	0502 - ADEFAS	ADMINISTRAR EFICIENTE Y TRANSPARENTEMENTE LOS RECURSOS PUBLICOS DEL MUNICIPIO	4175495.18	4907786.19	5. GOBIERNO HUMANISTA, EFICIENTE Y TRANSPARENTE	TESORERIA	ARMONIA, PAZ Y RECONCILIACION	Pólitica y Gobierno
0600 - CONTRALORIA	0600 - CONTRALORIA	0601 - EVALUACIONES Y AUDITORIAS	VERIFICAR EL CUMPLIMIENTO DE LA NORMATIVIDAD MUNICIPAL	859063.63	499255.55	5. GOBIERNO HUMANISTA, EFICIENTE Y	CONTRALORIA	ARMONIA, PAZ Y RECONCILIACION	Pólitica y Gobierno
0700 - OFICIALIA MAYOR	0700 - OFICIALIA MAYOR	0701 - COORDINACION Y SUPERVISION DE LA ADMINISTRACION MUNICIPAL	ASEGURAR QUE EL PERSONAL CUENTE CON CAPACITACION Y LOS RECURSOS NECESARIOS PARA DESEMPEÑAR SUS FUNCIONES	2912169.73	1879664.21	5. GOBIERNO HUMANISTA, EFICIENTE Y TRANSPARENTE	OFICIALIA	ARMONIA, PAZ Y RECONCILIACION	Pólitica y Gobierno
0700 - OFICIALIA MAYOR	0700 - OFICIALIA MAYOR	0702 - INTEGRACION LABORAL	ASEGURAR QUE EL PERSONAL CUENTE CON CAPACITACION Y LOS RECURSOS NECESARIOS PARA DESEMPEÑAR SUS FUNCIONES	232000	32274	5. GOBIERNO HUMANISTA, EFICIENTE Y TRANSPARENTE	OFICIALIA	ARMONIA, PAZ Y RECONCILIACION	Pólitica y Gobierno
0700 - OFICIALIA MAYOR	0700 - OFICIALIA MAYOR	0703 - CEMPI	ASEGURAR QUE EL PERSONAL CUENTE CON CAPACITACION Y LOS RECURSOS NECESARIOS PARA DESEMPEÑAR SUS FUNCIONES	33500	17704.28	5. GOBIERNO HUMANISTA, EFICIENTE Y TRANSPARENTE	OFICIALIA	ARMONIA, PAZ Y RECONCILIACION	Pólitica y Gobierno
0700 - OFICIALIA MAYOR	0700 - OFICIALIA MAYOR	0704 - ADMINISTRACION DE LA BIBLIOTECA MUNICIPAL	ASEGURAR QUE EL PERSONAL CUENTE CON CAPACITACION Y LOS RECURSOS NECESARIOS PARA DESEMPEÑAR SUS FUNCIONES	45000	8193.38	5. GOBIERNO HUMANISTA, EFICIENTE Y TRANSPARENTE	OFICIALIA	ARMONIA, PAZ Y RECONCILIACION	Pólitica y Gobierno
0700 - OFICIALIA MAYOR	0700 - OFICIALIA MAYOR	0705 - AMPLIACION DEL PALACIO MUNICIPAL	ASEGURAR QUE EL PERSONAL CUENTE CON CAPACITACION Y LOS RECURSOS NECESARIOS PARA DESEMPEÑAR SUS FUNCIONES	525000	0	5. GOBIERNO HUMANISTA, EFICIENTE Y TRANSPARENTE	OFICIALIA	ARMONIA, PAZ Y RECONCILIACION	Pólitica y Gobierno
0700 - OFICIALIA MAYOR	0700 - OFICIALIA MAYOR	0706 - ADMINISTRACION DEL FORO CULTURAL	ASEGURAR QUE EL PERSONAL CUENTE CON CAPACITACION Y LOS RECURSOS NECESARIOS PARA DESEMPEÑAR SUS FUNCIONES	105000	19205.12	5. GOBIERNO HUMANISTA, EFICIENTE Y TRANSPARENTE	OFICIALIA	ARMONIA, PAZ Y RECONCILIACION	Pólitica y Gobierno
0800 - JUVENTUD Y DEPORTE	0800 - JUVENTUD Y DEPORTE	0801 - REHABILITACION DE ESPACIOS DEPORTIVOS	MEJORA INTEGRAL DE LOS ESPACIOS PUBLICOS DESTINADOS A ACTIVIDADES RECREATIVAS Y DEPORTIVAS	1258981.38	1207796.17	2. BIENESTAR INTEGR	DEPORTES	BIENESTAR	Pólitica Social
0800 - JUVENTUD Y DEPORTE	0800 - JUVENTUD Y DEPORTE	0802 - FOMENTO AL DEPORTE	MEJORA INTEGRAL DE LOS ESPACIOS DEPORTICOS DESTINADOS A ACTIVIDADES RECREATIVAS Y DEPORTIVAS	303000	271831.39	2. BIENESTAR INTEGR	DEPORTES	BIENESTAR	Pólitica Social
0900 - INSTANCIA DE LA MUJER	0900 - INSTANCIA DE L	0901 - IMPULSO A LA MUJER	APOYO Y PROTECCION CON IGUALDAD DE OPORTUNIDADES Y LA DEFENSA DE LOS DERECHOS HUMANOS	912051.63	317859.48	2. BIENESTAR INTEGR	INSTANCIA DE LA MUJER	BIENESTAR	Pólitica Social
0900 - INSTANCIA DE LA MUJER	0900 - INSTANCIA DE LA MUJER	0902 - COMBATE A LA DISCRIMINA	APOYO Y PROTECCION CON IGUALDAD DE OPORTUNIDADES Y LA DEFENSA DE LOS DERECHOS HUMANOS	120000	10255.2	2. BIENESTAR INTEGR	INSTANCIA DE LA MUJER	BIENESTAR	Pólitica Social

1000 - CULTURA Y ASUNTOS INDIGENAS	1000 - CULTURA Y ASUNTOS INDIGENAS	1001 - INFRAESTRUCTURA CULTURAL Y FORTALECIMIENTO DE LA PARTICIPACION CIUDADANA	PROMOVER LA DOCUMENTACION Y SALVAGUARDA DE LAS TRADICIONES, CONSTUMBRES Y LENGUA LOCALES	741915.37	376041.47	2. BIENESTAR INTEGR	CULTURA	BIENESTAR	Pólitica Social
1000 - CULTURA Y ASUNTOS INDIGENAS	1000 - CULTURA Y ASUNTOS INDIGENAS	1002 - CONSERVACION DE LAS TRADICIONES Y COSTUMBRES	PROMOVER LA DOCUMENTACION Y SALVAGUARDA DE LAS TRADICIONES, CONSTUMBRES Y LENGUA LOCALES	1160000	1108431.72	2. BIENESTAR INTEGR	CULTURA	BIENESTAR	Pólitica Social
1000 - CULTURA Y ASUNTOS INDIGENAS	1000 - CULTURA Y ASUNTOS INDIGENAS	1003 - TALLERES Y EXPOSICIONES	PROMOVER LA DOCUMENTACION Y SALVAGUARDA DE LAS TRADICIONES, CONSTUMBRES Y LENGUA LOCALES	399600	293853.32	2. BIENESTAR INTEGR	CULTURA	BIENESTAR	Pólitica Social
1000 - CULTURA Y ASUNTOS INDIGENAS	1000 - CULTURA Y ASUNTOS INDIGENAS	1004 - CONSERVACION DEL PATRIMONIO CULTURA	PROMOVER LA DOCUMENTACION Y SALVAGUARDA DE LAS TRADICIONES, CONSTUMBRES Y LENGUA LOCALES	150000	39335.98	2. BIENESTAR INTEGR	CULTURA	BIENESTAR	Pólitica Social
1000 - CULTURA Y ASUNTOS INDIGENAS	1000 - CULTURA Y ASUNTOS INDIGENAS	1005 - DESARROLLO DEL TURISMO CULTURAL	PROMOVER LA DOCUMENTACION Y SALVAGUARDA DE LAS TRADICIONES, CONSTUMBRES Y LENGUA LOCALES	320000	138406.43	2. BIENESTAR INTEGR	CULTURA	BIENESTAR	Pólitica Social
1100 - EDUCACIÓN	1100 - EDUCACIÓN	1101 - FOMENTO A LA EDUCACION	MEJORAR EL ACCESO A LOS SERVICIOS EDUCATIVOS EN TODOS LOS NIVELES, FOMENTAR LA CAPACITACION DOCENTE	249685.77	221538.91	2. BIENESTAR INTEGR	EDUCACION	BIENESTAR	Pólitica Social
1100 - EDUCACIÓN	1100 - EDUCACIÓN	1102 - APOYO A ESCUELAS	MEJORAR EL ACCESO A LOS SERVICIOS EDUCATIVOS EN TODOS LOS NIVELES, FOMENTAR LA CAPACITACION DOCENTE	322000	286605.72	2. BIENESTAR INTEGR	EDUCACION	BIENESTAR	Pólitica Social
1100 - EDUCACIÓN	1100 - EDUCACIÓN	1103 - CEREMONIAS CIVICAS	MEJORAR EL ACCESO A LOS SERVICIOS EDUCATIVOS EN TODOS LOS NIVELES, FOMENTAR LA CAPACITACION DOCENTE	392767	264036.45	2. BIENESTAR INTEGR	EDUCACION	BIENESTAR	Pólitica Social
1100 - EDUCACIÓN	1100 - EDUCACIÓN	1104 - MEJORAMIENTO A LA INFRAESTRUCTURA EDUCATIVA	MEJORAR EL ACCESO A LOS SERVICIOS EDUCATIVOS EN TODOS LOS NIVELES, FOMENTAR LA CAPACITACION DOCENTE	80000	0	2. BIENESTAR INTEGR	EDUCACION	BIENESTAR	Pólitica Social
1210 - RASTRO MUNICIPAL	1210 - RASTRO MUNICIPAL	1211 - ADMINISTRACION DEL RASTRO MUNICIPAL	GARANTIZAR LA FUNCIONALIDAD, SEGURIDAD Y ACCESIBILIDAD DEL EQUIPAMIENTO URBANO	1171968.7	443890.81	4. DESARROLLO TERRITORIAL EQUILIBRADO	SERVICIOS PUBLICOS	TERRITORIO SOSTENIBLE	Pólitica Social
1220 - PANTEON MUNICIPAL	1220 - PANTEON MUNICIPAL	1221 - ADMINISTRACION DEL PANTEON MUNICIPAL	MEJORAR LA FUNCIONALIDAD DE ESPACIOS PUBLICOS	594082.93	152749.79	2. BIENESTAR INTEGRAL	SERVICIOS PUBLICOS	TERRITORIO SOSTENIBLE	Pólitica Social
1230 - COORDINACIÓN DE AREAS VERDES	1230 - COORDINACIÓN DE	1231 - MANTENIMIENTO DE AREAS VERDES	MEJORAR LA FUNCIONALIDAD DE ESPACIOS PUBLICOS	3664935.79	2468044.92	2. BIENESTAR INTEGRAL	SERVICIOS PUBLICOS	TERRITORIO SOSTENIBLE	Pólitica Social
1230 - COORDINACIÓN DE AREAS VERDES	1230 - COORDINACIÓN DE AREAS VERDES	1232 - APOYO A LA VIVIENDA	PROVEER A LAS FAMILIAS DE MATERIALES DE CONSTRUCCION A PRECIO ACCESIBLE	0	113403	1. PROSPERIDAD ECONOMICA	SERVICIOS PUBLICOS	ARMONIA, PAZ Y RECONCILIACION	Pólitica Social
1240 - ASEO PUBLICO	1240 - ASEO PUBLICO	1241 - ASEO PUBLICO	MEJORAR LA FUNCIONALIDAD DE ESPACIOS PUBLICOS	4868224.6	3400388.67	2. BIENESTAR INTEGRAL	SERVICIOS PUBLICOS	TERRITORIO SOSTENIBLE	Pólitica Social

1250 - RECOLECCION DE RESIDUOS	1250 - RECOLECCIÓN D	1251 - RECOLECCION DE RESIDUOS	MEJORAR LA FUNCIONALIDAD DE ESPACIOS PUBLICOS	4270917.26	5782591.55	2. BIENESTAR INTEGRAL	SERVICIOS PUBLICOS	TERRITORIO SOSTENIBLE	Pólitica Social
1260 - DESARROLLO RURAL	1260 - DESARROLLO RURAL	1261 - DESARROLLO RURAL	MEJORAR LA FUNCIONALIDAD DE ESPACIOS PUBLICOS	712337.63	461636.43	2. BIENESTAR INTEGRAL	SERVICIOS PUBLICOS	BIENESTAR	Pólitica Social
1300 - TURISMO	1300 - TURISMO	1301 - PROMOCION AL TURISMO	GESTIONAR Y PROMOVER SITIOS TURISTICOS	519027.23	415098.81	1. PROSPERIDAD ECONOMICA	TURISMO	PROSPERIDAD ECONOMICA	Economía
1300 - TURISMO	1300 - TURISMO	1302 - CASTILLOS DE SEMANA SANTA	GESTIONAR Y PROMOVER SITIOS TURISTICOS	500000	694834.72	1. PROSPERIDAD ECONOMICA	TURISMO	PROSPERIDAD ECONOMICA	Economía
1400 - COMERCIO	1400 - COMERCIO	1401 - REGULARIZACION DEL COMERCIO LOCAL	FOMENTAR EL CRECIMIENTO ECONOMICO SOSTENIBLE Y EQUITATIVO	989098.05	556672.07	1. PROSPERIDAD ECONOMICA	COMERIO	PROSPERIDAD ECONOMICA	Economía
1500 - DESARROLLO SOCIAL	1500 - DESARROLLO SOCIAL	1501 - ACOMPAÑAMIENTO A LOS PROGRAMAS SOCIALES	GARANTIZAR QUE LA POBLACION SATISFAGA LAS NECESIDADES BASICAS Y ASPIRACIONES DE MANERA EQUILIBRADA	926007.67	337922.3	2. BIENESTAR INTEGRAL	DESARROLLO SOCIAL	BIENESTAR	Pólitica Social
1600 - SALUD	1600 - SALUD	1601 - ORIENTACION EN MATERIA DE SALUD	ACCESO A LOS SERVICIOS DE SALUD	837628.18	420944.14	2. BIENESTAR INTEGRAL	SALUD PUBLICA	BIENESTAR	Pólitica Social
1600 - SALUD	1600 - SALUD	1602 - DEPARTAMENTO DE ATENC	ACCESO A LOS SERVICIOS DE SALUD	70000	0	2. BIENESTAR INTEGRAL	SALUD PUBLICA	BIENESTAR	Pólitica Social
1600 - SALUD	1600 - SALUD	1603 - PROMOCION A LA SALUD	ACCESO A LOS SERVICIOS DE SALUD	290000	34536.85	2. BIENESTAR INTEGRAL	SALUD PUBLICA	BIENESTAR	Pólitica Social
1700 - DIF MUNICIPAL	1700 - DIF MUNICIPAL	1701 - ADMINISTRACION DEL DIF MUNICIPAL	ATENCION A GRUPOS VULNERABLES	3278405.27	2500579.09	2. BIENESTAR INTEGRAL	DESARROLLO INTEGRAL DE LA	ARMONIA, PAZ Y RECONCILIACION	Pólitica y Gobierno
1700 - DIF MUNICIPAL	1700 - DIF MUNICIPAL	1702 - FARMACIA COMUNITARIA	ATENCION A GRUPOS VULNERABLES	100000	149533.49	2. BIENESTAR INTEGRAL	DESARROLLO INTEGRAL DE LA	ARMONIA, PAZ Y RECONCILIACION	Pólitica y Gobierno
1700 - DIF MUNICIPAL	1700 - DIF MUNICIPAL	1703 - CONSULTORIO DENTAL	ATENCION A GRUPOS VULNERABLES	90000	38779.75	2. BIENESTAR INTEGRAL	DESARROLLO INTEGRAL DE LA	ARMONIA, PAZ Y RECONCILIACION	Pólitica y Gobierno
1700 - DIF MUNICIPAL	1700 - DIF MUNICIPAL	1704 - UNIDAD BASICA DE REHABILITACION	ATENCION A GRUPOS VULNERABLES	95000	29896.65	2. BIENESTAR INTEGRAL	DESARROLLO INTEGRAL DE LA	ARMONIA, PAZ Y RECONCILIACION	Pólitica y Gobierno
1700 - DIF MUNICIPAL	1700 - DIF MUNICIPAL	1705 - DESPENSAS	ATENCION A GRUPOS VULNERABLES	276000	207789.01	2. BIENESTAR INTEGRAL	DESARROLLO INTEGRAL DE LA	ARMONIA, PAZ Y RECONCILIACION	Pólitica y Gobierno
1700 - DIF MUNICIPAL	1700 - DIF MUNICIPAL	1706 - CENTRO DE ATENCION PSICO-PEDAGOGICO INFANTIL	ATENCION A GRUPOS VULNERABLES	116000	76351.45	2. BIENESTAR INTEGRAL	DESARROLLO INTEGRAL DE LA	ARMONIA, PAZ Y RECONCILIACION	Pólitica y Gobierno
1700 - DIF MUNICIPAL	1700 - DIF MUNICIPAL	1707 - FESTEJOS FAMILIARES	ATENCION A GRUPOS VULNERABLES	275000	303800	2. BIENESTAR INTEGRAL	DESARROLLO INTEGRAL DE LA	ARMONIA, PAZ Y RECONCILIACION	Pólitica y Gobierno
1800 - OBRAS PUBLICAS	1800 - OBRAS PUBLICAS	1801 - OBRAS PUBLICAS	GARANTIZAR LA COBERTURA DE OBRAS PUBLICAS	2864431.26	2371855.5	4. DESARROLLO TERRITORIAL	OBRAS PUBLICAS	TERRITORIO SOSTENIBLE	Pólitica Social
1800 - OBRAS PUBLICAS	1800 - OBRAS PUBLICA	1802 - CONSTR. DRENAJE SANIT. Y CAPTACION PLUVIAL ACCESO FRACC. EL ANGEL LOC. NVO. SAN JUAN	GARANTIZAR LA COBERTURA DE OBRAS PUBLICAS	720059.5	0	4. DESARROLLO TERRITORIAL EQUILIBRADO	OBRAS PUBLICAS	TERRITORIO SOSTENIBLE	Pólitica Social
1800 - OBRAS PUBLICAS	1800 - OBRAS PUBLICAS	1803 - REHAB. RED. SANITARIA Y PAV. C. PINO ENTRE C. EUCALIPTO Y OYAMEL	GARANTIZAR LA COBERTURA DE OBRAS PUBLICAS	2099437.33	0	4. DESARROLLO TERRITORIAL EQUILIBRADO	OBRAS PUBLICAS	TERRITORIO SOSTENIBLE	Pólitica Social

1800 - OBRAS PUBLICAS	1800 - OBRAS PUBLICAS	1804 - REHAB. AGUA POT. EN AV. CERRO PRIETO ENTRE PANTZINGO Y C. PARIO COL. FELIX IRETA	GARANTIZAR LA COBERTURA DE OBRAS PUBLICAS	259115.6	0	4. DESARROLLO TERRITORIAL EQUILIBRADO	OBRAS PUBLICAS	TERRITORIO SOSTENIBLE	Pólitica Social
1800 - OBRAS PUBLICAS	1800 - OBRAS PUBLICAS	1805 - CONSTR. AULA ESC. INTER. 12 DE MAYO FRACC. EL ANGEL	GARANTIZAR LA COBERTURA DE OBRAS PUBLICAS	833787.3	0	4. DESARROLLO TERRITORIAL EQUILIBRADO	OBRAS PUBLICAS	TERRITORIO SOSTENIBLE	Pólitica Social
1800 - OBRAS PUBLICAS	1800 - OBRAS PUBLICAS	1806 - CONTR. EMPEDRADO ECOL(	GARANTIZAR LA COBERTURA DE OBRAS PUBLICAS	941450.72	0	4. DESARROLLO TERRITORIAL	OBRAS PUBLICAS	TERRITORIO SOSTENIBLE	Pólitica Social
1800 - OBRAS PUBLICAS	1800 - OBRAS PUBLICAS	1807 - AMPL. ACCESO PRINCIPAL AL FRACC. EL ANGEL LOC. NVO. SAN JUAN	GARANTIZAR LA COBERTURA DE OBRAS PUBLICAS	6333125.89	0	4. DESARROLLO TERRITORIAL EQUILIBRADO	OBRAS PUBLICAS	TERRITORIO SOSTENIBLE	Pólitica Social
1800 - OBRAS PUBLICAS	1800 - OBRAS PUBLICAS	1808 - CONSTR. SANITARIOS EN CAMPO MUNICIPAL TZINDIO FRACC. RINCON DEL PARAISO	GARANTIZAR LA COBERTURA DE OBRAS PUBLICAS	554683.19	0	4. DESARROLLO TERRITORIAL EQUILIBRADO	OBRAS PUBLICAS	TERRITORIO SOSTENIBLE	Pólitica Social
1800 - OBRAS PUBLICAS	1800 - OBRAS PUBLICAS	1809 - REHAB. CANCHA BASQUETBOL EN ESC. PRIMARIA EN LOC. DEL LLANO	GARANTIZAR LA COBERTURA DE OBRAS PUBLICAS	404245.76	0	4. DESARROLLO TERRITORIAL EQUILIBRADO	OBRAS PUBLICAS	TERRITORIO SOSTENIBLE	Pólitica Social
1800 - OBRAS PUBLICAS	1800 - OBRAS PUBLICAS	1810 - CONSTR. PAV. C. XOCHITL E	GARANTIZAR LA COBERTURA DE OBRAS PUBLICAS	7794751.58	3914936.91	4. DESARROLLO TERRITORIAL	OBRAS PUBLICAS	TERRITORIO SOSTENIBLE	Pólitica Social
1800 - OBRAS PUBLICAS	1800 - OBRAS PUBLICAS	1811 - REHAB. RED SANIT. Y PAVIM. C. DURANGO, COL. BARRIO SAN FRANCISCO	GARANTIZAR LA COBERTURA DE OBRAS PUBLICAS	1039797.42	0	4. DESARROLLO TERRITORIAL EQUILIBRADO	OBRAS PUBLICAS	TERRITORIO SOSTENIBLE	Pólitica Social
1800 - OBRAS PUBLICAS	1800 - OBRAS PUBLICAS	1812 - CONSTR. PAVIM. CARPETA ASFALTICA CAMINO A LAS RUINAS TRAMO SALOME A LA ALBERCA	GARANTIZAR LA COBERTURA DE OBRAS PUBLICAS	3908067.76	5036802.16	4. DESARROLLO TERRITORIAL EQUILIBRADO	OBRAS PUBLICAS	TERRITORIO SOSTENIBLE	Pólitica Social
1800 - OBRAS PUBLICAS	1800 - OBRAS PUBLICAS	1813 - DESARROLLO INSTITUCIONAL	GARANTIZAR LA COBERTURA DE OBRAS PUBLICAS	337978.38	0	4. DESARROLLO TERRITORIAL	OBRAS PUBLICAS	TERRITORIO SOSTENIBLE	Pólitica Social
1800 - OBRAS PUBLICAS	1800 - OBRAS PUBLICA	1814 - GASTOS INDIRECTOS	GARANTIZAR LA COBERTURA DE OBRAS PUBLICAS	506967.57	0	4. DESARROLLO TERRITORIAL	OBRAS PUBLICAS	TERRITORIO SOSTENIBLE	Pólitica Social
1800 - OBRAS PUBLICAS	1800 - OBRAS PUBLICAS	1815 - CONSTR. CON ADOQUIN C. MAGUEY ENTRE MICHOACAN Y PALMA, FRACC. DURAZNERA	REALIZAR LA OBRA PUBLICA DEL MUNICIPIO CON CALIDAD Y EFICIENCIA, MEDIANTE UNA ACTITUD RESOLUTIVA, TRANSPARENTE Y HONESTA, PROPICIANDO EL DESARROLLO INTEGRAL Y MEJOR CALIDAD DE VIDA DE SUS HABITANTES	0	0	1. PROSPERIDAD ECONOMICA	OBRAS PUBLICAS	BIENESTAR	Pólitica Social
1800 - OBRAS PUBLICAS	1800 - OBRAS PUBLICAS	1816 - INST. SIST. DE RIEGO 2 CANCHAS DE FUT BOL UNIDAD DEPORTIVA	REALIZAR LA OBRA PUBLICA DEL MUNICIPIO CON CALIDAD Y EFICIENCIA, MEDIANTE UNA ACTITUD RESOLUTIVA, TRANSPARENTE Y HONESTA, PROPICIANDO EL DESARROLLO INTEGRAL Y MEJOR CALIDAD DE VIDA DE SUS HABITANTES	0	0	3. PRESERVACION CULTURAL E IMPULSO TURISTICO	OBRAS PUBLICAS	BIENESTAR	Pólitica Social

1900 - URBANISMO	1900 - URBANISMO	1901 - ORDENAMIENTO DE NUESTRO ENTORNO	MEJORAR LA FUNCIONALIDAD DE ESPACIOS PUBLICOS	1147214.6	667040.98	1. PROSPERIDAD ECONOMICA	URBANISMO Y ALUMBRADO	TERRITORIO SOSTENIBLE	Pólitica Social
1900 - URBANISMO	1900 - URBANISMO	1902 - ALUMBRADO PUBLICO	MEJORAR LA FUNCIONALIDAD DE ESPACIOS PUBLICOS	2105000	1820878.24	1. PROSPERIDAD ECONOMICA	URBANISMO Y ALUMBRADO	TERRITORIO SOSTENIBLE	Pólitica Social
1900 - URBANISMO	1900 - URBANISMO	1903 - REPARACION DE VIA PUBLICA	MEJORAR LA FUNCIONALIDAD DE ESPACIOS PUBLICOS	400000	75381.76	1. PROSPERIDAD ECONOMICA	URBANISMO Y ALUMBRADO	TERRITORIO SOSTENIBLE	Pólitica Social
1900 - URBANISMO	1900 - URBANISMO	1904 - BALIZAMIENTO MUNICIPAL	MEJORAR LA FUNCIONALIDAD DE ESPACIOS PUBLICOS	400000	50029.28	1. PROSPERIDAD ECONOMICA	URBANISMO Y ALUMBRADO	TERRITORIO SOSTENIBLE	Pólitica Social
2000 - PLANEACION, ACCESO A LA INFORMACIÓN Y	2000 - PLANEACIÓN, A	2001 - ACCESO A LA INFORMACION PUBLICA	IMPLEMENTAR POLITICAS PUBLICAS DE DESARROLLO INSTITUCIONAL	679286.67	298162.28	2. BIENESTAR INTEGRAL	PLANEACION, ACCESO A LA INFORMACION Y	BIENESTAR	Pólitica Social
2000 - PLANEACION, ACCESO A LA INFORMACIÓN Y	2000 - PLANEACIÓN, A	2002 - ASUNTOS MIGRATORIOS	IMPLEMENTAR POLITICAS PUBLICAS DE DESARROLLO INSTITUCIONAL	470000	492222.13	2. BIENESTAR INTEGRAL	PLANEACION, ACCESO A LA INFORMACION Y	BIENESTAR	Pólitica Social
2000 - PLANEACION, ACCESO A LA INFORMACIÓN Y	2000 - PLANEACIÓN, A	2003 - IMPLAN	IMPLEMENTAR POLITICAS PUBLICAS DE DESARROLLO INSTITUCIONAL	90000	0	2. BIENESTAR INTEGRAL	PLANEACION, ACCESO A LA INFORMACION Y	BIENESTAR	Pólitica Social
2110 - COORDINACIÓN DE SEGURIDAD PUBLICA	2110 - COORDINACIÓN DE	2111 - MANTENER EL ORDEN Y LA PAZ PUBLICA	GARANTIZAR EL ORDEN Y LA PAZ PUBLICA	9194458.22	7212505.46	2. BIENESTAR INTEGRAL	SEGURIDAD PUBLICA	ARMONIA, PAZ Y RECONCILIACION	Pólitica y Gobierno
2120 - COORDINACIÓN DE TRANSITO	2120 - COORDINACIÓN DE	2121 - TRANSITO, CONTROL VEHICULAR Y VIALIDAD	GARANTIZAR UN ENTORNO SEGURO Y LIBRE DE VIOLENCIA	2890058.23	1447520.87	4. DESARROLLO TERRITORIAL	TRANSITO	TERRITORIO SOSTENIBLE	Pólitica y Gobierno
2200 - COORDINACIÓN DE PROTECCIÓN CIVIL	2200 - COORDINACIÓN DE	2201 - PROTECCION CIVIL	PROPORCIONAR ASISTENCIA INTEGRAL	4024204.17	2383378.29	2. BIENESTAR INTEGRAL	PROTECCION CIVIL	BIENESTAR	Pólitica Social
2300 - CULTURA DEL AGU	2300 - CULTURA DEL AGUA	2301 - CUIDADO DEL AGUA	DIFUNDIR LA CULTURA DEL CUIDADO DEL AGUA	213085.44	112941.84	TERRITORIAL EQUILIBRADO	CULTURA DEL AGUA	ARMONIA, PAZ Y RECONCILIACION	Pólitica y Gobierno

C. MARIA ISABEL HERNANDEZ ROSAS
PRESIDENTA MUNICIPAL

PRESIDENCIA

LIC. MARIA GUADALUPE CONTRERAS MURILLO
SÍNDICO MUNICIPAL

SINDICATURA

Ma. de La Luz Nieves López
MARIA DE LA LUZ NIEVES LOPEZ
TESORERO MUNICIPAL

TESORERÍA

LIC. MARIA LUCERO GARFIA BEDOLLA
CONTRALOR MUNICIPAL

CONTRALORÍA

MUNICIPIO: Municipio de Nuevo Parangaricutiro, Mich.

FECHA: DE ENERO DEL 2026 AL 30 DE SEPTIEMBRE D

(CIFRAS EN PESOS)

UNIDAD PROGRAMÁTICA PRESUPUESTARIA (5)	UNIDAD RESPONSABLE (6)	PROGRAMA (7)	OBJETIVO GENERAL DEL PROGRAMA (8)	ORIGEN DEL RECURSO (9)	INDICADOR (10)	UNIDAD DE MEDIDA (11)	META PROGRAMADA (12)	IMPORTE AUTORIZADO (13)	META REALIZADA (14)	IMPORTE DEVENGADO (15)	% DEL CUMPLIMIENTO DE LA META (16)	BENEFICIARIOS	
												TIPO (17)	CANTIDAD (18)
0100 - PRESIDENCIA	0100 - PRESIDENCIA	0101 - CANALES DE PARTICIPACION CIUDADANA Y CONSULTA CIUDADANA PERMANENTE	GOBERNANZA MUNICIPAL Y GARANTIZAR LA TRANSPARENCIA EN LA GESTION PUBLICA PONIENDO AL CENTRO DE LAS ACCIONES A LAS PERSONAS Y EL BIENESTAR COMUN	Aportaciones para el Fortalecimiento de los Municipios y de las Demarcaciones INGRESOS LOCALES PARTICIPACIONE	CANALES DE PARTICIPACION Y CONSULTA CIUDADANA	DEPARTAMENTO	4	4675168.01	3	6092845.67	75%	HABITANTES	19000
0100 - PRESIDENCIA	0100 - PRESIDENCIA	0102 - APOYOS Y SUBSIDIOS A LA CIUDADANIA	GOBERNANZA MUNICIPAL Y GARANTIZAR LA TRANSPARENCIA EN LA GESTION PUBLICA PONIENDO AL CENTRO DE LAS ACCIONES A LAS PERSONAS Y EL	LOCALES PARTICIPACIONES FEDERALES Fondo de Aportaciones para el Fortalecimiento de los Municipios	APOYOS Y SUBSIDIOS A LA CUDADANIA	SOLICITUDES	100	1930400	75	565732.88	75%	HABITANTES	100
0100 - PRESIDENCIA	0100 - PRESIDENCIA	0103 - PENSIONES Y JUBILACIONES	GOBERNANZA MUNICIPAL Y GARANTIZAR LA TRANSPARENCIA EN LA GESTION PUBLICA PONIENDO AL CENTRO DE LAS ACCIONES A LAS PERSONAS Y EL	PARTICIPACIONES FEDERALES	PENSIONES Y JUBILACIONES	PENSIONES	25	2047992.5	20	1263731.04	75%	PENSIONADOS	25

0100 - PRESIDENCIA	0100 - PRESIDENCIA	0104 - TRADICIO	GOBERNANZA MUNICIPAL Y GARANTIZAR LA TRANSPARENCIA EN LA GESTION PUBLICA PONIENDO AL CENTRO DE LAS ACCIONES A LAS PERSONAS Y EL	PARTICIPACIONES	TRADICIONES	EVENTOS	2	350000	1	751648.25	50%	HABITANTES	19000
0200 - REGIDORES	0200 - REGIDORES	0201 - CABILDEO MUNICIPAL	GOBERNANZA MUNICIPAL Y GARANTIZAR LA TRANSPARENCIA EN LA GESTION PUBLICA PONIENDO AL CENTRO DE LAS ACCIONES A LAS PERSONAS Y EL	PARTICIPACIONES FEDERALES	CABILDEO MUNICIPAL	GESTION	4	4121921.51	0	2355490.82	0	HABITANTES	19000
0200 - REGIDORES	0200 - REGIDORE	0202 - PRESEA NUEVO PARANGARICUTIRO	GOBERNANZA MUNICIPAL Y GARANTIZAR LA TRANSPARENCIA EN LA GESTION PUBLICA PONIENDO AL CENTRO DE LAS ACCIONES A LAS PERSONAS Y EL	INGRESOS LOCALI	PRESEA NUEVO PARANGARICUTIRO	EVENTOS	1	50000	0	0	0	HABITANTES	1
0300 - SINDICATURA	0300 - SINDICATURA	0301 - PROCURACION DE JUSTICIA Y DEFENSA DE LOS INTERESES DEL MUNICIPIO	GOBERNANZA MUNICIPAL Y GARANTIZAR LA TRANSPARENCIA EN LA GESTION PUBLICA PONIENDO AL CENTRO DE LAS ACCIONES A LAS PERSONAS Y EL	INGRESOS LOCALES PARTICIPACIONES FEDERALES	PROCURACION DE JUSTICIA	REPORTES	4	1812619.6	0	3	75%	HABITANTES	19000
0300 - SINDICATURA	0300 - SINDICATURA	0302 - RESGUARDO DEL PATRIMONIO MUNICIPAL	GOBERNANZA MUNICIPAL Y GARANTIZAR LA TRANSPARENCIA EN LA GESTION PUBLICA PONIENDO AL CENTRO DE LAS ACCIONES A LAS PERSONAS Y EL	S FEDERALES Fondo de Aportaciones para el Fortalecimiento de los Municipios y de las Demarcaciones	RESGUARDO DE PATRIMONIO	REPORTES	16	200000	0	8626	0	HABITANTES	19000

0300 - SINDICATURA	0300 - SINDICATURA	0303 - JUSTICIA	GOBERNANZA MUNICIPAL Y GARANTIZAR LA TRANSPARENCIA EN LA GESTION PUBLICA PONIENDO AL CENTRO DE LAS ACCIONES A LAS PERSONAS Y EL	Fondo de Aportaciones para el Fortalecimiento de los Municipios y de las Demarcaciones	JUSTICIA CIVI	INFORMES	1	100000	0	0	0	HABITANTES	19000
0400 - SECRETARIA Y ARCHIVO	0400 - SECRETARIA Y ARCHIVO	0401 - POLITICA INTERNA	GOBERNANZA MUNICIPAL Y GARANTIZAR LA TRANSPARENCIA EN LA GESTION PUBLICA PONIENDO AL CENTRO DE LAS ACCIONES A LAS PERSONAS Y AL	INGRESOS LOCALES PARTICIPACIONES FEDERALES	POLITICA INT	REPORTES	4	1790137.7	3	664679.26	75%	HABITANTES	19000
0400 - SECRETARIA Y ARCHIVO	0400 - SECRETARIA Y ARCHIVO	0402 - COORDINACION SESIONES DE AYUNTAMIENTO	GOBERNANZA MUNICIPAL Y GARANTIZAR LA TRANSPARENCIA EN LA GESTION PUBLICA PONIENDO AL CENTRO DE LAS ACCIONES A LAS PERSONAS Y EL	INGRESOS LOCALES	COORDINACION SESIONES DE AYUNTAMIENTO	ACTAS	50	200000	35	262782.8	75%	PERSONAS	10
0400 - SECRETARIA Y	0400 - SECRETAR	0403 - ORGANIZACION Y RESGUARDO DE DOCUMENTACION HISTORICA	GOBERNANZA MUNICIPAL Y GARANTIZAR LA TRANSPARENCIA EN LA GESTION PUBLICA PONIENDO AL CENTRO DE LAS ACCIONES A LAS PERSONAS Y EL	PARTICIPACIONES FEDERALES INGRESOS LOCALES	ORGANIZACI	INFORMES	4	100000	3	10195.14	75%	DEPARTAMEN	1
0500 - TESORERIA	0500 - TESORERIA	0501 - RECAUDACION DE LAS CONTRIBUCIONES MPALES. Y ADMINISTRACION DE LA HACIENDA	ADMINISTRAR EFICIENTE Y TRANSPARENTEMENTE LOS RECURSOS PUBLICOS DEL MUNICIPIO	LOCALES Fondo de Aportaciones para la Infraestructura Social Fondo de Aportaciones para el Fortalecimiento de los Municipios y de las Demarcaciones PARTICIPACIONE	RECAUDACION DE LAS CONTRIBUCIONES Y ADMON. DE LA HACIENDA	INFORME FINANCIERO	4	3224874.09	3	2491512.78	75%	HABITANTES	19000

0500 - TESORERIA	0500 - TESORERIA	0502 - ADEFAS	ADMINISTRAR EFICIENTE Y TRANSPARENTEMENTE LOS RECURSOS PUBLICOS DEL MUNICIPIO	LOCALES PARTICIPACIONES FEDERALES Fondo de Aportaciones para el Fortalecimiento de los Municipios	ADEFAS	REPORTES	1	4175495.18	1	4907786.19	100%	DEPARTAMEN	1
0600 - CONTRALORIA	0600 - CONTRALORIA	0601 - EVALUACIONES Y AUDITORIAS	VERIFICAR EL CUMPLIMIENTO DE LA NORMATIVIDAD MUNICIPAL	INGRESOS LOCALES PARTICIPACIONES FEDERALES	EVALUACIONES Y AUDITORIAS	REPORTES	4	859063.63	3	499255.55	75%	HABITANTES	19000
0700 - OFICIALIA MAYOR	0700 - OFICIALIA	0701 - COORDINACION Y SUPERVISION DE LA ADMINISTRACION MUNICIPAL	ASEGURAR QUE EL PERSONAL CUENTE CON CAPACITACION Y LOS RECURSOS NECESARIOS PARA DESEMPEÑAR SUS FUNCIONES	LOCALES Fondo de Aportaciones para el Fortalecimiento de los Municipios y de las Demarcaciones PARTICIPACIONES FEDERALES	COORDINACION Y SUPERVICION DE LA ADMINISTRACION MUNICIPAL	DEPARTAMENTO	4	2912169.73	3	1879664.21	75%	HABITANTES	19000
0700 - OFICIALIA MAYOR	0700 - OFICIALIA MAYOR	0702 - INTEGRACION LABORAL	PERSONAL CUENTE CON CAPACITACION Y LOS RECURSOS NECESARIOS PARA DESEMPEÑAR SUS	INGRESOS LOCALES	INTEGRACION LABORAL	CAPACITACION Y ACTIVIDADES	5	232000	1	32274	25%	EMPLEADOS	250
0700 - OFICIALIA MAYOR	0700 - OFICIALIA MAYOR	0703 - CEMPI	PERSONAL CUENTE CON CAPACITACION Y LOS RECURSOS NECESARIOS PARA DESEMPEÑAR SUS	PARTICIPACIONES FEDERALES INGRESOS LOCALES	CEMPI	INFORMES	1	33500	1	17704.28	100%	HABITANTES	19000
0700 - OFICIALIA MAYOR	0700 - OFICIALIA MAYOR	0704 - ADMINISTRACION DE LA BIBLIOTECA MUNICIPAL	ASEGURAR QUE EL PERSONAL CUENTE CON CAPACITACION Y LOS RECURSOS NECESARIOS PARA DESEMPEÑAR SUS FUNCIONES	PARTICIPACIONES FEDERALES INGRESOS LOCALES	ADMINISTRACION DE LA BIBLIOTECA MUNICIPAL	CURSOS	4	45000	3	8193.38	75%	HABITANTES	2000
0700 - OFICIALIA MAYOR	0700 - OFICIALIA MAYOR	0705 - AMPLIACION DEL PALACIO MUNICIPAL	PERSONAL CUENTE CON CAPACITACION Y LOS RECURSOS NECESARIOS PARA DESEMPEÑAR SUS	INGRESOS LOCALES	AMPLIACION DE PALACIO MUNICIPAL	ACCIONES	525000	525000	0	0	0	EMPLEADOS	250

0700 - OFICIALIA MA	0700 - OFICIALIA MAYOR	0706 - ADMINISTRACION DEL FORO CULTURAL	PERSONAL CUENTE CON CAPACITACION Y LOS RECURSOS NECESARIOS PARA DESEMPEÑAR SUS	PARTICIPACIONES FEDERALES INGRESOS LOCALES	ADMINISTRACION DEL FORO CULTURAL	ACCIONES	4	105000	3	19205.12	75%	HABITANTES	5000
0800 - JUVENTUD Y DEPORTE	0800 - JUVENTUD Y DEPORTE	0801 - REHABILITACION DE ESPACIOS DEPORTIVOS	MEJORA INTEGRAL DE LOS ESPACIOS PUBLICOS DESTINADOS A ACTIVIDADES RECREATIVAS Y DEPORTIVAS	LOCALES Fondo de Aportaciones para el Fortalecimiento de los Municipios y de las Demarcaciones PARTICIPACIONES FEDERALES	REHABILITACION DE ESPACIOS DEPORTIVOS	ACCIONES	4	1258981.38	3	1207796.17	75%	HABITANTES	19000
0800 - JUVENTUD Y DEPORTE	0800 - JUVENTUD Y DEPORTE	0802 - FOMENTO AL DEPORTE	LOS ESPACIOS DEPORTICOS DESTINADOS A ACTIVIDADES	PARTICIPACIONES FEDERALES INGRESOS LOCALES	FOMENTO AL DEPORTE	ACTIVIDADES	4	303000	3	271831.39	75%	HABITANTES	8000
0900 - INSTANCIA DE LA MUJER	0900 - INSTANCIA DE LA MUJER	0901 - IMPULSO A LA MUJER	APOYO Y PROTECCION CON IGUALDAD DE OPORTUNIDADES Y LA DEFENSA DE LOS DERECHOS HUMANOS	PARTICIPACIONES FEDERALES	IMPULSO A L	TALLERES	4	912051.63	3	317859.48	75%	HABITANTES	19000
0900 - INSTANCIA DE LA MUJER	0900 - INSTANCIA DE LA MUJER	0902 - COMBATE A LA DISCRIMINACION HACIA LA MUJER	APOYO Y PROTECCION CON IGUALDAD DE OPORTUNIDADES Y LA DEFENSA DE LOS DERECHOS HUMANOS	INGRESOS LOCALI	COMBATE A LA DISCRIMINACION HACIA LA MUJER	TALLERES	2	120000	1	10255.2	50%	HABITANTES	5000
1000 - CULTURA Y ASUNTOS INDIGENAS	1000 - CULTURA Y ASUNTOS INDIGENAS	1001 - INFRAESTRUCTURA CULTURAL Y FORTALECIMIENTO DE LA PARTICIPACION CIUDADANA	PROMOVER LA DOCUMENTACION Y SALVAGUARDA DE LAS TRADICIONES, CONSTUMBRES Y LENGUA LOCALES	Aportaciones para el Fortalecimiento de los Municipios y de las Demarcaciones PARTICIPACIONES FEDERALES	INFRAESTRUCTURA CULTURAL	DEPARTAMENTO	4	741915.37	3	376041.47	75%	HABITANTES	19000
1000 - CULTURA Y ASUNTOS INDIGENAS	1000 - CULTURA Y ASUNTOS INDIGENAS	1002 - CONSERVACION DE LAS TRADICIONES Y COSTUMBRES	PROMOVER LA DOCUMENTACION Y SALVAGUARDA DE LAS TRADICIONES, CONSTUMBRES Y LENGUA LOCALES	PARTICIPACIONES FEDERALES INGRESOS LOCALES	CONSERVACION DE LAS TRADICIONES Y COSTUMBRES	EVENTOS	8	1160000	6	1108431.72	75%	HABITANTES	19000

1000 - CULTURA Y ASUNTOS INDIGENAS	1000 - CULTURA Y ASUNTOS INDIGENAS	1003 - TALLERES Y EXPOSICIONES	PROMOVER LA DOCUMENTACION Y SALVAGUARDA DE LAS TRADICIONES, CONSTUMBRES Y LENGUA LOCALES	INGRESOS LOCALES PARTICIPACIONES FEDERALES	TALLERES Y EXPOSICIONES	TALLERES	3	399600	2	293853.32	75%	HABITANTES	1500
1000 - CULTURA Y ASUNTOS INDIGENAS	1000 - CULTURA Y ASUNTOS INDIGENAS	1004 - CONSERVACION DEL PATRIMONIO CULTURA	PROMOVER LA DOCUMENTACION Y SALVAGUARDA DE LAS TRADICIONES, CONSTUMBRES Y LENGUA LOCALES	PARTICIPACIONES FEDERALES INGRESOS LOCALES	CONSERVACION DEL PATRIMONIO CULTURAL	ACCIONES	3	150000	2	39335.98	75%	HABITANTES	19000
1000 - CULTURA Y ASUNTOS INDIGENAS	1000 - CULTURA Y ASUNTOS INDIGENAS	1005 - DESARROLLO DEL TURISMO CULTURAL	PROMOVER LA DOCUMENTACION Y SALVAGUARDA DE LAS TRADICIONES, CONSTUMBRES Y LENGUA LOCALES	PARTICIPACIONES FEDERALES INGRESOS LOCALES	DESARROLLLO DEL TURISMO CULTURAL	EVENTOS	20	320000	15	138406.43	75%	HABITANTES	19000
1100 - EDUCACIÓN	1100 - EDUCACIÓN	1101 - FOMENTO A LA EDUCACION	LOS SERVICIOS EDUCATIVOS EN TODOS LOS NIVELES, FOMENTAR LA CAPACITACION	INGRESOS LOCALES PARTICIPACIONES FEDERALES	FOMENTO A LA EDUCACION	ACTIVIDADES	20	249685.77	15	221538.91	75%	HABITANTES	19000
1100 - EDUCACIÓN	1100 - EDUCACIÓN	1102 - APOYO A ESCUELAS	LOS SERVICIOS EDUCATIVOS EN TODOS LOS NIVELES, FOMENTAR LA CAPACITACION	INGRESOS LOCALES PARTICIPACIONES FEDERALES	APOYO A ESCUELAS	SOLICITUDES	20	322000	15	286605.72	75%	HABITANTES	1000
1100 - EDUCACIÓN	1100 - EDUCACIÓN	1103 - CEREMONIAS CIVICAS	LOS SERVICIOS EDUCATIVOS EN TODOS LOS NIVELES, FOMENTAR LA CAPACITACION	PARTICIPACIONES FEDERALES INGRESOS LOCALES	CEREMONIAS CIVICAS	ACTOS CIVICOS Y DESFILES	18	392767	13	264036.45	73%	HABITANTES	5000
1100 - EDUCACIÓN	1100 - EDUCACIÓ	1104 - MEJORAMIENTO A LA INFRAESTRUCTURA EDUCATIVA	LOS SERVICIOS EDUCATIVOS EN TODOS LOS NIVELES, FOMENTAR LA CAPACITACION DOCENTE	INGRESOS LOCALI	MEJORAMIENTO A LA INFRAESTRUCTURA EDUCATIVA	SOLICITUDES	4	80000	0	0	0	HABITANTES	5000
1210 - RASTRO MUN	1210 - RASTRO MUNICIPAL	1211 - ADMINISTRACION DEL RASTRO MUNICIPAL	FUNCIONALIDAD, SEGURIDAD Y ACCESIBILIDAD DEL EQUIPAMIENTO URBANO	PARTICIPACIONES FEDERALES	ADMINISTRACION DEL RASTRO	ACCIONES	4	1171968.7	3	443890.81	75%	HABITANTES	19000

1220 - PANTEON MUNICIPAL	1220 - PANTEON MUNICIPAL	1221 - ADMINISTRACION DEL PANTEON MUNICIPAL	MEJORAR LA FUNCIONALIDAD DE ESPACIOS PUBLICOS	PARTICIPACIONES FEDERALES	ADMINISTRACION DEL PANTEON	DEPARTAMENTO	4	594082.93	3	152749.79	75%	HABITANTES	19000
1230 - COORDINACIÓN DE AREAS VERDES	1230 - COORDINACIÓN DE AREAS VERDES	1231 - MANTENIMIENTO DE AREAS VERDES	MEJORAR LA FUNCIONALIDAD DE ESPACIOS PUBLICOS	Fondo de Aportac	MANTENIMIE	ACCIONES	4	3664935.79	3	2468044.92	75%	HABITANTES	19000
1230 - COORDINACIÓN DE AREAS VERDES	1230 - COORDINACIÓN DE AREAS VERDES	1232 - APOYO A LA VIVIENDA	PROVEER A LAS FAMILIAS DE MATERIALES DE CONSTRUCCION A PRECIO ACCESIBLE	INGRESOS LOCALI	ACOMPAÑAMIENTO A LOS PROGRAMAS SOCIALES	SOLICITUDES	1	0	1	113403	100%	HABITANTES	0
1240 - ASEO PUBLICO	1240 - ASEO PUBLICO	1241 - ASEO PUE	MEJORAR LA FUNCIONALIDAD DE ESPACIOS PUBLICOS	LOCALES Fondo de Aportaciones para el Fortalecimiento de los Municipios y de las Demarcaciones PARTICIPACIONES FEDERALES	ASEO PUBLIC	ACCIONES	4	4868224.6	3	3400388.67	75%	HABITANTES	19000
1250 - RECOLECCIÓN DE RESIDUOS	1250 - RECOLECCIÓN DE RESIDUOS	1251 - RECOLECCION DE RESIDUOS	MEJORAR LA FUNCIONALIDAD DE ESPACIOS PUBLICOS	LOCALES Fondo de Aportaciones para el Fortalecimiento de los Municipios y de las Demarcaciones PARTICIPACIONES FEDERALES	RECOLECCION DE RESIDUOS	ACCIONES	4	4270917.26	3	5782591.55	75%	HABITANTES	19000
1260 - DESARROLLO RURAL	1260 - DESARROLLO RURAL	1261 - DESARROLLO RURAL	MEJORAR LA FUNCIONALIDAD DE ESPACIOS PUBLICOS	LOCALES PARTICIPACIONES FEDERALES	DESARROLLO	ACCIONES	4	712337.63	3	461636.43	75%	HABITANTES	19000

1300 - TURISMO	1300 - TURISMO	1301 - PROMOCION AL TURISMO	GESTIONAR Y PROMOVER SITIOS TURISTICOS	LOCALES Fondo de Aportaciones para el Fortalecimiento de los Municipios y de las Demarcaciones PARTICIPACIONES FEDERALES	PROMOCION AL TURISMO	EVENTOS	4	519027.23	3	415098.81	75%	HABITANTES	19000
1300 - TURISMO	1300 - TURISMO	1302 - CASTILLOS DE SEMANA SANTA	GESTIONAR Y PROMOVER SITIOS TURISTICOS	PARTICIPACIONES FEDERALES INGRESOS LOCALES	CASTILLOS DE SEMANA SANTA	EVENTOS	1	500000	1	694834.72	100%	HABITANTES	19000
1400 - COMERCIO	1400 - COMERCIO	1401 - REGULARIZACION DEL COMERCIO LOCAL	FOMENTAR EL CRECIMIENTO ECONOMICO SOSTENIBLE Y EQUITATIVO	INGRESOS LOCALES PARTICIPACIONES FEDERALES	REGULACION DEL COMERCIO LOCAL	ACCIONES	4	989098.05	3	556672.07	75%	HABITANTES	19000
1500 - DESARROLLO SOCIAL	1500 - DESARROLLO SOCIAL	1501 - ACOMPAÑAMIENTO A LOS PROGRAMAS SOCIALES	GARANTIZAR QUE LA POBLACION SATISFAGA LAS NECESIDADES BASICAS Y ASPIRACIONES DE MANERA EQUILIBRADA	PARTICIPACIONES FEDERALES	ACOMPAÑAMIENTO A LOS PROGRAMAS SOCIALES	ACCIONES	4	926007.67	3	337922.3	75%	HABITANTES	19000
1600 - SALUD	1600 - SALUD	1601 - ORIENTACION EN MATERIA DE SALUD	ACCESO A LOS SERVICIOS DE SALUD	INGRESOS LOCALES PARTICIPACIONES FEDERALES	ORIENTACION EN MATERIA DE SALUD	CONSULTAS	4	837628.18	3	420944.14	75%	HABITANTES	19000
1600 - SALUD	1600 - SALUD	1602 - DEPARTAMENTO DE ATENCION PREHOSPITALARIA	ACCESO A LOS SERVICIOS DE SALUD	INGRESOS LOCALES	DEPARTAMENTO DE ATENCION PREHOSPITALARIA	DEPARTAMENTO	1	70000		0	0	HABITANTES	5000
1600 - SALUD	1600 - SALUD	1603 - PROMOCION A LA SALUD	ACCESO A LOS SERVICIOS DE SALUD	Aportaciones para el Fortalecimiento de los Municipios y de las Demarcaciones INGRESOS	PROMOCION A LA SALUD	ACCIONES	10	290000	8	34536.85	80%	HABITANTES	19000

1700 - DIF MUNICIPAL	1700 - DIF MUNICIPAL	1701 - ADMINISTRACION DEL DIF MUNICIPAL	ATENCION A GRUPOS VULNERABLES	INGRESOS LOCALES PARTICIPACIONES FEDERALES	ADMINISTRACION DEL DIF MUNICIPAL	DEPARTAMENTO	4	3278405.27	3	2500579.09	75%	HABITANTES	19000
1700 - DIF MUNICIPA	1700 - DIF MUNICIPAL	1702 - FARMACIA COMUNITARIA	ATENCION A GRUPOS VULNERABLES	INGRESOS LOCALES	ADMINISTRACION DEL DIF MUNICIPAL	FARMACIA	4	100000	3	149533.49	75%	HABITANTES	19000
1700 - DIF MUNICIPAL	1700 - DIF MUNICIPAL	1703 - CONSULTORIO DENTAL	ATENCION A GRUPOS VULNERABLES	S FEDERALES INGRESOS LOCALES	CONSULTORIO DENTAL	CONSULTAS	50	90000	35	38779.75	73%	HABITANTES	19000
1700 - DIF MUNICIPAL	1700 - DIF MUNICIPAL	1704 - UNIDAD BASICA DE REHABILITACION	ATENCION A GRUPOS VULNERABLES	Aportaciones para el Fortalecimiento de los Municipios y de las Demarcaciones INGRESOS	UNIDAD BASICA DE REHABILITACION	CONSULTAS	50	95000	37	29896.65	75%	HABITANTES	19000
1700 - DIF MUNICIPAL	1700 - DIF MUNICIPAL	1705 - DESPENS/	ATENCION A GRUPOS VULNERABLES	S FEDERALES INGRESOS LOCALES	DESPENSAS	DOTACION	52	276000	39	207789.01	75%	HABITANTES	19000
1700 - DIF MUNICIPAL	1700 - DIF MUNICIPAL	1706 - CENTRO DE ATENCION PSICO-PEDAGOGICO INFANTIL	ATENCION A GRUPOS VULNERABLES	INGRESOS LOCALES	CENTRO DE ATENCION PSICOPEDAGOGICO INFANTIL	CONSULTAS	20	116000	15	76351.45	75%	HABITANTES	19000
1700 - DIF MUNICIPAL	1700 - DIF MUNICIPAL	1707 - FESTEJOS FAMILIARES	ATENCION A GRUPOS VULNERABLES	INGRESOS LOCALES	FESTEJOS FAMILIARES	EVENTOS	6	275000	4	303800	73%	HABITANTES	19000
1800 - OBRAS PUBLICAS	1800 - OBRAS PUBLICAS	1801 - OBRAS PU	GARANTIZAR LA COBERTURA DE OBRAS PUBLICAS	LOCALES Fondo de Aportaciones para el Fortalecimiento de los Municipios y de las Demarcaciones PARTICIPACIONES FEDERALES	OBRAS	DEPARTAMENTO	4	2864431.26	3	2371855.5	75%	HABITANTES	19000

1800 - OBRAS PUBLICAS	1800 - OBRAS PUBLICAS	1802 - CONSTR. DRENAJE SANIT. Y CAPTACION PLUVIAL ACCESO FRACC. EL ANGEL LOC. NVO. SAN JUAN	GARANTIZAR LA COBERTURA DE OBRAS PUBLICAS	Fondo de Aportaciones para la Infraestructura Social	OBRAS	MT2	150	720059.5	0	0	0	HABITANTES	900
1800 - OBRAS PUBLICAS	1800 - OBRAS PUBLICAS	1803 - REHAB. RED. SANITARIA Y PAV. C. PINO ENTRE C. EUCALIPTO Y OYAMEL	GARANTIZAR LA COBERTURA DE OBRAS PUBLICAS	Fondo de Aportaciones para la Infraestructura Social	OBRAS	MT2	853	2099437.33	0	0	0	HABITANTES	600
1800 - OBRAS PUBLICAS	1800 - OBRAS PUBLICAS	1804 - REHAB. AGUA POT. EN AV. CERRO PRIETO ENTRE PANTZINGO Y C. PARIO COL. FELIX IRETA	GARANTIZAR LA COBERTURA DE OBRAS PUBLICAS	Fondo de Aportaciones para la Infraestructura Social	OBRAS	MT2	180	259115.6	0	0	0	HABITANTES	600
1800 - OBRAS PUBLICAS	1800 - OBRAS PUBLICAS	1805 - CONSTR. AULA ESC. INTER. 12 DE MAYO FRACC. EL ANGEL	GARANTIZAR LA COBERTURA DE OBRAS PUBLICAS	Fondo de Aportaciones para la Infraestructura Social	OBRAS	MT2	48	833787.3	0	0	0	HABITANTES	250
1800 - OBRAS PUBLICAS	1800 - OBRAS PUBLICAS	1806 - CONTR. EMPEDRADO ECOLOGICO Y HUELLA RODAMIENTO C. TINTZUNTZAN, FRACC. PUREPECHA	GARANTIZAR LA COBERTURA DE OBRAS PUBLICAS	Fondo de Aportaciones para la Infraestructura Social	OBRAS	MT2	695	941450.72	0	0	0	HABITANTES	250
1800 - OBRAS PUBLICAS	1800 - OBRAS PUBLICAS	1807 - AMPL. ACCESO PRINCIPAL AL FRACC. EL ANGEL LOC. NVO. SAN JUAN	GARANTIZAR LA COBERTURA DE OBRAS PUBLICAS	Fondo de Aportaciones para la Infraestructura Social	OBRAS	MT2	1219	6333125.89	0	0	0	HABITANTES	5000

1800 - OBRAS PUBLICAS	1800 - OBRAS PUBLICAS	1808 - CONSTR. SANITARIOS EN CAMPO MUNICIPAL TZINDIO FRACC. RINCON DEL PARAISO	GARANTIZAR LA COBERTURA DE OBRAS PUBLICAS	Fondo de Aportaciones para la Infraestructura Social	OBRAS	MT2	17	554683.19	0	0	0	HABITANTES	3000
1800 - OBRAS PUBLICAS	1800 - OBRAS PUBLICAS	1809 - REHAB. CANCHA BASQUETBOL EN ESC. PRIMARIA EN LOC. DEL LLANO	GARANTIZAR LA COBERTURA DE OBRAS PUBLICAS	Fondo de Aportaciones para la Infraestructura Social	OBRAS	MT2	498	404245.76	0	0	0	HABITANTES	200
1800 - OBRAS PUBLICAS	1800 - OBRAS PUBLICAS	1810 - CONSTR. PAV. C. XOCHITL ENTRE C. ARTEAGA Y AV. FRANCISCO VILLA	GARANTIZAR LA COBERTURA DE OBRAS PUBLICAS	Fondo de Aportaciones para la Infraestructura Social APORTACIONES ESTATALES	OBRAS	MT2	3084	7794751.58	0	3914936.91	75%	HABITANTES	1500
1800 - OBRAS PUBLICAS	1800 - OBRAS PUBLICAS	1811 - REHAB. RED SANIT. Y PAVIM. C. DURANGO, COL. BARRIO SAN FRANCISCO	GARANTIZAR LA COBERTURA DE OBRAS PUBLICAS	APORTACIONES ESTATALES	OBRAS	MT2	300	1039797.42	0	0	0	HABITANTES	300
1800 - OBRAS PUBLICAS	1800 - OBRAS PUBLICAS	1812 - CONSTR. PAVIM. CARPETA ASFALTICA CAMINO A LAS RUINAS TRAMO SALOME A LA ALBERCA	GARANTIZAR LA COBERTURA DE OBRAS PUBLICAS	Fondo de Aportaciones para la Infraestructura Social	OBRAS	ACCIONES	3800	3908067.76	0	5036802.16	75%	HABITANTES	20981
1800 - OBRAS PUBLICAS	1800 - OBRAS PUBLICAS	1813 - DESARROLLO INSTITUCIONAL	GARANTIZAR LA COBERTURA DE OBRAS PUBLICAS	Aportaciones para la Infraestructura Social	OBRAS	PROGRAMA	1	337978.38	0	0	0	HABITANTES	20981

1800 - OBRAS PUBLICAS	1800 - OBRAS PUBLICAS	1814 - GASTOS INDIRECTOS	GARANTIZAR LA COBERTURA DE OBRAS PUBLICAS	Aportaciones para la Infraestructura Social	OBRAS	DEPARTAMENTO	1	506967.57	0	0	0	HABITANTES	20981
1800 - OBRAS PUBLICAS	1800 - OBRAS PUBLICAS	1815 - CONSTR. CON ADOQUIN C. MAGUEY ENTRE MICHOACAN Y PALMA, FRACC. DURAZNERA	PUBLICA DEL MUNICIPIO CON CALIDAD Y EFICIENCIA, MEDIANTE UNA ACTITUD RESOLUTIVA, TRANSPARENTE Y HONESTA, PROPICIANDO EL DESARROLLO INTEGRAL	Fondo de Aportac	OBRAS	SOLICITUDES	1	0	0	0	0	HABITANTES	200
1800 - OBRAS PUBLICAS	1800 - OBRAS PUBLICAS	1816 - INST. SIST. DE RIEGO 2 CANCHAS DE FUT BOL UNIDAD DEPORTIVA	PUBLICA DEL MUNICIPIO CON CALIDAD Y EFICIENCIA, MEDIANTE UNA ACTITUD RESOLUTIVA, TRANSPARENTE Y HONESTA, PROPICIANDO EL DESARROLLO INTEGRAL	Fondo de Aportac	OBRAS	ACCIONES	1	0	0	0	0	HABITANTES	1500
1900 - URBANISMO	1900 - URBANISMO	1901 - ORDENAMIENTO DE NUESTRO ENTORNO	MEJORAR LA FUNCIONALIDAD DE ESPACIOS PUBLICOS	PARTICIPACIONES	ORDENAMIENTO DE NUESTRO ENTORNO	SOLICITUDES	4	1147214.6	3	667040.98	75%	HABITANTES	19000
1900 - URBANISMO	1900 - URBANISMO	1902 - ALUMBRADO PUBLICO	MEJORAR LA FUNCIONALIDAD DE ESPACIOS PUBLICOS	S FEDERALES Fondo de Aportaciones para el Fortalecimiento de los Municipios y de las Demarcaciones	ALUMBRADO PUBLICO	SOLICITUDES	30	2105000	22	1820878.24	75%	HABITANTES	19000
1900 - URBANISMO	1900 - URBANISMO	1903 - REPARACION DE VIA PUBLICA	MEJORAR LA FUNCIONALIDAD DE ESPACIOS PUBLICOS	S FEDERALES Fondo de Aportaciones para el Fortalecimiento de los Municipios y de las	REPARACION DE VIA PUBLICA	INFORMES	20	400000	15	75381.76	75%	HABITANTES	19000

1900 - URBANISMO	1900 - URBANISMO	1904 - BALIZAMIENTO MUNICIPAL	MEJORAR LA FUNCIONALIDAD DE ESPACIOS PUBLICOS	S FEDERALES Fondo de Aportaciones para el Fortalecimiento de los Municipios y de las	BALIZAMIENTO MUNICIPAL	ACCIONES	20	400000	15	50029.28	75%	HABITANTES	19000
2000 - PLANEACIÓN, ACCESO A LA INFORMACIÓN Y ATENCIÓN AL MIGRANTE	2000 - PLANEACIÓN, ACCESO A LA INFORMACIÓN Y ATENCIÓN AL MIGRANTE	2001 - ACCESO A LA INFORMACION PUBLICA	IMPLEMENTAR POLITICAS PUBLICAS DE DESARROLLO INSTITUCIONAL	PARTICIPACIONES FEDERALES	ACCESO A LA INFORMACION PUBLICA	DEPARTAMENTO	4	679286.67	3	298162.28	75%	HABITANTES	19000
2000 - PLANEACIÓN, ACCESO A LA INFORMACIÓN Y ATENCIÓN AL MIGRANTE	2000 - PLANEACIÓN, ACCESO A LA INFORMACIÓN Y ATENCIÓN AL MIGRANTE	2002 - ASUNTOS MIGRATORIOS	IMPLEMENTAR POLITICAS PUBLICAS DE DESARROLLO INSTITUCIONAL	PARTICIPACIONES FEDERALES INGRESOS LOCALES	ASUNTOS MIGRATORIOS	DEPARTAMENTO	50	470000	37	492222.13	75%	HABITANTES	100
2000 - PLANEACIÓN, ACCESO A LA INFORMACIÓN Y ATENCIÓN AL MIGRANTE	2000 - PLANEACIÓN, ACCESO A LA INFORMACIÓN Y ATENCIÓN AL MIGRANTE	2003 - IMPLAN	IMPLEMENTAR POLITICAS PUBLICAS DE DESARROLLO INSTITUCIONAL	INGRESOS LOCALES	IMPLAN	DEPARTAMENTO	1	90000	0	0	0	HABITANTES	100
2110 - COORDINACIÓN DE SEGURIDAD PUBLICA	2110 - COORDINACIÓN DE SEGURIDAD PUBLICA	2111 - MANTENER EL ORDEN Y LA PAZ PUBLICA	GARANTIZAR EL ORDEN Y LA PAZ PUBLICA	LOCALES PARTICIPACIONES FEDERALES Fondo de Aportaciones para el Fortalecimiento de los Municipios	MANTENER EL ORDEN Y LA PAZ PUBLICA	EVENTOS	4	9194458.22	3	7212505.46	75%	HABITANTES	19000
2120 - COORDINACIÓN DE TRANSITO MUNICIPAL	2120 - COORDINACIÓN DE TRANSITO MUNICIPAL	2121 - TRANSITO, CONTROL VEHICULAR Y VIALIDAD	GARANTIZAR UN ENTORNO SEGURO Y LIBRE DE VIOLENCIA	LOCALES Fondo de Aportaciones para el Fortalecimiento de los Municipios y de las Demarcaciones	TRANSITO	EVENTOS	4	2890058.23	3	1447520.87	75%	HABITANTES	19000

2200 - COORDINACIÓN DE PROTECCIÓN CIVIL	2200 - COORDINACIÓN DE PROTECCIÓN CIVIL	2201 - PROTECCION CIVIL	PROPORCIONAR ASISTENCIA INTEGRAL	Z	PROTECCION	REÓRTES	4	4024204.17	3	2383378.29	75%	HABITANTES	19000
2300 - CULTURA DEL	2300 - CULTURA DEL AGUA	2301 - CUIDADO DEL AGUA	DIFUNDIR LA CULTURA DEL CUIDADO DEL AGUA	LOCALES PARTICIPACIONES FEDERALES	CUIDADO DE	INFORMES	4	213085.44	3	112941.84	75%	HABITANTES	19000

C. MARIA ISABEL HERNANDEZ ROSAS
PRESIDENTA MUNICIPAL

PRESIDENCIA

LIC. MARIA GUADALUPE CONTRER
SÍNDICO MUNICIPAL

SINDICATURA

Ma de la Luz Nieves López

MARIA DE LA LUZ NIEVES LOPEZ
TESORERO MUNICIPAL

TESORERÍA

LIC. MARIA LUCERO GARFIA BEDOLLA
CONTRALOR MUNICIPAL

CONTRALORÍA

H. AYUNTAMIENTO
NUEVO PARANGARICUTIRO
2024-2027

MARÍA DE LA LUZ NIEVES LÓPEZ

TESORERA MUNICIPAL.

PRESENTE:

La que suscribe **LIC. MARÍA LUCERO GARFIA BEDOLLA,** en mi carácter de Contralora Municipal de Nuevo Parangaricutiro, Michoacán, administración 2024-2027, con el debido respeto me permito exponer lo siguiente:

Que con fundamento en el Artículo 79 fracción VI de la Ley Orgánica Municipal para el Estado de Michoacán, por este medio me permito poner a su disposición el tercer Informe trimestral de Actividades de la Contraloría municipal de Nuevo Parangaricutiro Michoacán, abarcando el periodo del del 01, de julio del 2026 *al 30 de septiembre del 2026, y con esto dar cumplimiento al artículo y ley invocada*, el cual se entrega de manera digital formato Word, formato PDF y de manera física.

Sin más por el momento me despido de usted no sin antes enviarle un cordial saludo, y quedando de usted para cualquier duda y/o aclaración.

Nuevo Parangaricutiro, Michoacán, a 23 de octubre del 2026.

ATENTAMENTE

CONTRALORÍA

LIC. MARÍA LUCERO GARFIA BEDOLLA

CONTRALORA MUNICIPAL DE NUEVO PARANGARICUTIRO MICHOACÁN.

H. AYUNTAMIENTO
NUEVO PARANGARICUTIRO
2024-2027

AUDITOR SUPERIOR DE MICHOACÁN
MORELIA, MICHOACÁN
P R E S E N T E.

La que suscribe **LIC. MARÍA LUCERO GARFIA BEDOLLA,** Contralora municipal del municipio de Nuevo Parangaricutiro Michoacán, por medio del presente escrito me permito presentar a ustedes el primer informe semestral de actividades correspondiente al área de Contraloría, del ejercicio fiscal del año 2026.

Conforme a lo establecido en la Ley Orgánica Municipal del Estado de Michoacán de Ocampo, en su Artículo 79 fracción XVIII, que a la letra dice:

XVIII. Presentar semestralmente a la auditoria superior de Michoacán los informes de sus actividades, dentro de los quince días siguientes al término del semestre, con base a su programa de trabajo aprobado y demás disposiciones que la Auditoria disponga;

ASPECTOS DE LEGALIDAD Y NORMATIVIDAD
ESTRATEGIAS Y LÍNEAS DE ACCIÓN

ESTRATEGIA 1.

1.1. Cero Tolerancia a la Corrupción

1.2. Activar el Sistema de Denuncias y Sugerencias.

LÍNEAS DE ACCIÓN 1. Atender las denuncias y/o Sugerencias en relación al proceder de los Servidores Públicos de la Administración municipal, a través de:

a) Realizar lo conducente a la Ley General de Responsabilidades de los Servidores Públicos, realizando las investigaciones, substanciaciones y resoluciones pertinentes.
b) Reactivar el buzón de Denuncias y Sugerencias, en físico y electrónicas para la disposición de la ciudadanía.

ESTRATEGIA 2.

a) Planear, coordinar y ejecutar auditorias, promoviendo una administración eficiente en el manejo de los recursos públicos.

LÍNEAS DE ACCIÓN 2

a) Elaborar los informes de la Contraloría de manera semestral para ser *presentado ante la Auditoria Superior de Michoacán.*

b) Revisar la cuenta pública, gasto, presupuestos y Estados Financieros.

c) Implementar acciones de control, verificación y evaluación en materia de control interno.

d) Actualizar los lineamientos de control interno, de la Contraloría, así como de las diferentes áreas que integran al Ayuntamiento.

e) Realizar diagnósticos de control interno y organización a todas las áreas de la administración.

ESTRATEGIA 3.

a) Inspección y Vigilancia de la Obra Pública.

b) Gestionar capacitaciones a los comités de obra del que se ejecutaran en la Administración 2024-2027.

c) Inspección física de las obras que se realicen, verificando que se efectúen *de acuerdo al presupuesto y especificaciones, en los lineamientos de obras.*

LÍNEA DE ACCIÓN 3.

a) Transparencia Gubernamental y Digital,

En este tercer informe trimestral de la Contraloría Municipal, participó en diversas actividades conferidas en la ley Orgánica Municipal del Estado de Michoacán de Ocampo, y contempladas en el plan de trabajo de esta Contraloría para el ejercicio fiscal 2026, el cual fue aprobado por el Honorable cabildo, para lo cual, y a efecto de dar cumplimiento al ordenamiento invocado así como la programación de actividades, me permito rendir el informe de acciones realizadas, las cuales menciono de la siguiente manera:

EN ATENCIÓN Y SEGUIMIENTO A LA ESTRATEGIA 1° Y LÍNEA DE ACCIÓN 1 del plan de trabajo, y en correlación a la fracción X del artículo 79, esta Contraloría dio seguimiento y atención al sistema de denuncias, dentro de este semestre;

- En este trimestre no se recibieron quejas en los buzones que se encuentran afuera de las diferentes áreas que conforman el H. Ayuntamiento, únicamente se recibió;
- Se recibió una denuncia, la cual nos fue remitida por la Secretaria de la Contraloría del Estado de Michoacán, mediante oficio número UAOICs/256/2026, expediente SECOEM-UAOICS-AV-098/2026, en el cual se denunciaron presuntas irregularidades administrativas, a cargo de la C. María Guadalupe Tungui Urbina, quien presuntamente se desempeña de manera simultánea como Regidora de Educación del H. Ayuntamiento de Nuevo Parangaricutiro, Michoacán, y como medica adscrita a la Clínica del IMSS- Bienestar en el municipio de Paracho Michoacán.

EN RELACIÓN A LA ESTRATEGIA 2° Y LÍNEA DE ACCIÓN 2°, Y CORRELACIONADO A LA FRACCIÓN IV Y V DEL ARTÍCULO 79 DE LA LEY INVOCADA.

- En cumplimiento con esta línea, la Contraloría realiza sus informes trimestrales correspondientes, así como el informe semestral que marca la Ley Orgánica donde se informa los avances y procesos realizados por este órgano de control Interno,

- En atención a este inciso, este órgano de control realizo la revisión correspondiente a la cuenta pública correspondiente al tercer trimestre esto en cuanto a su integración.
- En este mismo sentido se revisó los estados financieros referentes al ejercicio fiscal 2026, y con esto dar cumplimiento a la fracción XII del artículo 79 de la Ley Invocada, y conforme a lo dispuesto a los Lineamientos para la Entrega de la Cuenta Pública y de los Informes Trimestrales de las Administraciones Públicas Municipales, Ante la Auditoria Superior de Michoacán, en la cual se detectaron los siguientes desfaces:

  En el apartado de Combustible a razón del tercer trimestre se observa un desface de 122%, lo que origina como consecuencia hacer ajustes presupuestales para solventar esa obligación, de igual forma se hicieron las recomendaciones necesarias al área encargada de vigilar el consumo para evitar en un futuro esta situación.
  En lo que respecta al apartado de Arrendamientos se observa un desface en proporción al 85.73% por lo que esta Contraloria tomara las acciones correspondientes para revisar con detenimiento cada uno de los

arrendamientos contratados verificando que cumplan con la normatividad vigente y con los requisitos previstos por ley.

En el apartado de Publicidad se observa un desfase de 32% por lo que se hizo las recomendaciones correspondientes para evitar este punto.

En el numeral de Servicios Oficiales se observa un 12% de desface en el presupuesto por lo que se llevaran a cabo las medidas correspondientes de revisión de cada apartado con el objetivo de verificar que cumplan con la normatividad vigente así como con la evidencia correspondiente.

Una vez revisada, la información , fue remitida con oficio al departamento de tesorería, en el que se informa que fue integrada de forma correcta conforme al artículo 9 y demás relativos de los Lineamiento para la entrega de la cuenta pública.

- Concluyendo esta estrategia, con los anexos **3 de vinculación de objetivos y 4 del avance programático presupuestario** del desempeño de los servidores públicos de la administración pública municipal; pero en lo que respecta a los informes presentados por las diferentes áreas que conforman el H. Ayuntamiento menciono que de nueva cuenta fueron omisos los regidores, a excepción de los regidores de asuntos agropecuarios y el regidor de Juventud y Deportes quienes fueron los únicos que cumplieron con los informes solicitados por esta contraloría, por lo cual no se refleja avance alguno de los demás regidores, por lo que desconoce talmente si realizan alguna actividad adicional que la de asistir a las sesiones de cabildo, siendo esta una sola de las actividades plasmadas en la Ley Orgánica municipal para el Estado de Michoacán.

- En este mismo contexto se solicitó la cuenta pública al Organismo Operador de Agua Potable, en la cual se hacen las observaciones correspondientes, detectando que faltaban la información consistente en: proyección de resultados de ingresos, resultados de egreso, situación que les fue notificada mediante oficio para su corrección, y de nueva cuenta fue revisada para corroborar que fueran subsanadas las observaciones realizadas, entregándoseles el oficio de cumplimiento.

En cuanto a esta línea de acción, consistente en; Implementar acciones de control, verificación y evaluación en materia de control interno.

En este trimestre que se informa la contraloría municipal se encuentra revisando a detalle de las cuentas públicas del ejercicio fiscal 2025; en dicha revisión (auditoría interna), del Organismo Operador del agua; en el cual se observan varias inconsistencias las cuales se precisaran a detalle una vez que concluya la revisión referida de las cuentas del ejercicio 2025.

ESTRATEGIA 3°, Y DANDO CUMPLIMIENTO A LA FRACCIÓN IX DEL ARTICULO 79 DE LA LEY ORGÁNICA MUNICIPAL;

1) La Contraloría realizo la verificación correspondiente a la obra programada para el ejercicio fiscal 2026, para conocer las obras que fueron a probadas para ejercer dentro de este ejercicio fiscal, para lo cual se detectó que, a la fecha, esta vez se ha cumplido a un 23 % de las obras programadas, avances que se ven reflejados en el anexo 2 dos de obras.

2) En el mismo contexto, se hizo revisión exhaustiva a las obras realizadas del ejercicio fiscal 2025, para conocer que todas se hayan cumplido conforme a ley de obra pública.

LÍNEA DE ACCIÓN 3° REFERENTE A LA TRANSPARENCIA GUBERNAMENTAL

1. En ese sentido se informa que este organismo de Contraloría municipal participa de forma directa con el área de transparencia y el comité de transparencia dando atención a las solicitudes de información mediante la página de transparencia del municipio,

2. Se informa a esta autoridad auditora que en el mes de septiembre se realizaron cambios en la dirección de transparencia. así mismo informo que; se modificó el organigrama del Ayuntamiento municipal en el cual se hace el cabio del área de transparencia al departamento de presidencia municipal, quien anteriormente se encontraba ligada a la contraloría municipal.

EN ATENCIÓN A LA FRACCIÓN VII DEL ARTÍCULO 79 DE LA LEY ORGÁNICA MUNICIPAL PARA EL ESTADO, este organismo realiza las verificaciones correspondientes a los inventarios de bienes muebles e inmuebles del municipio el cual se vigila la correcta actualización la cual se lleva a cabo cada seis meses, en el cual se le solicito al nuevo titular de patrimonio municipal que al patrimonio Deberá ser armonizado el inventario del patrimonio municipal, y que debe de actualizar y dar de baja los bienes muebles que se encuentran en estado inservible.

EN VIGILANCIA A LA FRACCIÓN XIII DEL ARTICULO 79 ESTE ÓRGANO DE CONTROL INTERNO;

a) Llevó a cabo el asesoramiento y apoyo para que todos los servidores públicos del municipio realizaran su declaración patrimonial de intereses y lo relativo a la fiscal, siendo esto al personal de nuevo ingreso quienes realizaron su declaración patrimonial inicial conforme a lo estipulado en el artículo 33 fracción I de la Ley de Responsabilidades Administrativas para el Estado de Michoacán,

b) **EN ESTE TERCER INFORME TRIMESTRAL INFORMO QUE:** En este punto hago de conocimiento que, derivado del punto anterior, la contraloría municipal, conforme a las atribuciones conferidas en la fracción XI del artículo 79 de la Ley Orgánica Municipal para el Estado de Michoacán, de Ocampo, se participó en la entrega recepción que se llevó a cabo en los departamentos de;

- Recursos Humanos;
- Transparencia;
- Protección Civil;
- Patrimonio municipal;
- Panteón municipal.

3.- ACTIVIDADES COMPLEMENTARIAS PARA EL MEJOR DESEMPEÑO DE LA CONTRALORÍA MUNICIPAL.

Se acudió a las siguientes capacitaciones:

1. "Ley de Ingresos".
2. Fiscalización del Presupuesto y Gasto Publico.
3. Consejo Nacional para Prevenir la Discriminación.

Sin más que mencionar, menciono que la información que se presenta es realizada conforme apego a las facultadas previstas en la Ley Orgánica municipal en su Artículo 79, y los Lineamiento para la Entrega de la Cuenta Pública y de los Informes Trimestrales de las Administraciones Públicas Municipales, Ante la Auditoria Superior de Michoacán, y la Ley General de Contabilidad Gubernamental y Ley de Responsabilidades Administrativas del Estado de Michoacán

Nuevo Parangaricutiro Michoacán a 27 de octubre de 2026.

ATENTAMENTE

CONTRALORÍA